

- ▶ かつしか便り (お知らせ・講座など) 2面
- ▶ すくすく子育て 5面
- ▶ シニアライフ 8面
- ▶ しごと・事業者 10面
- ▶ 休日応急診療 11面

令和8年度予算が 決まりました

子育て・教育

主な取り組み

- 就労要件を問わず、時間単位で保育施設などを利用できる「こども誰でも通園制度」を実施
- 算数セットや彫刻刀など、一部の学用品を学校備品として整備



健康・福祉

主な取り組み

- 眼科健康診査の対象年齢を、45・60歳に加えて、50歳を追加
- 10月から、70歳以上の方へ東京都シルバーパス購入にかかる自己負担額が1,000円になるよう補助を実施

防災・安全・地域活動

主な取り組み

- 戸建て住宅の居住者へ住宅用消火器の購入費用の補助を実施
- 自治町会のデジタル化推進のため、パソコンの購入費用などの補助を実施

環境・街づくり

主な取り組み

- 全国みどりと花のフェアかつしかの開催
- 新金線を活用した新たな交通システムの整備として、新金線用地の調査などを実施



産業・観光

主な取り組み

- 製造業を営む中小企業に対して、機械設備のメンテナンスなどに要する費用の補助を実施
- こち亀記念館や柴又川甚まちなみ館を中心とした、より一層のにぎわい創出につながる事業を実施

区民サービスの向上

主な取り組み

- 区の魅力を区外に広く発信するシティプロモーションサイトの充実や広報特派員制度の新設
- 申請手続きなどのオンライン化や窓口支援システムの活用、デジタル技術に不慣れな方向けの支援などを実施



令和8年度当初予算額

予算内訳(前年度比)

一般会計

2,829億6,000万円(9.9%増) ↑

特別会計

国民健康保険
事業特別会計

499億9,400万円(2.3%増) ↑

後期高齢者医療
事業特別会計

129億8,500万円(6.7%増) ↑

介護保険
事業特別会計

470億7,900万円(0.4%減) ↓

用地特別会計

2億9,370万円(増減なし)

駐車場事業
特別会計

6億3,900万円(9.6%減) ↓

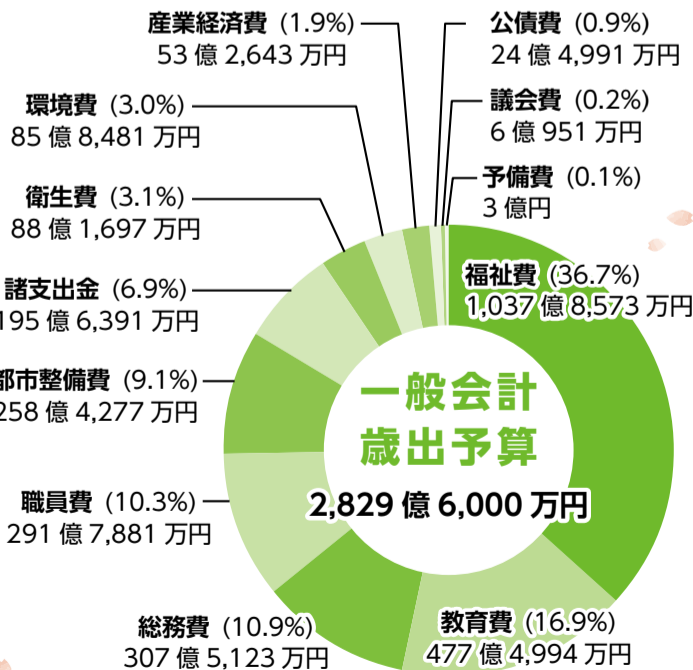

皆さんに住んでみたい・住み続けたいと思われる魅力的なまちづくりに向けて、さまざまな事業に取り組みます。



葛飾区長 青木 克徳

【担当課】 財政課 ☎03-5654-8119
政策企画課 ☎03-5654-8107

その他の重点事業や各事業の予算額は6・7面をご覧ください



凡例

他日...日時...その他...会場...申込方法...対象...申込先...内容...費用...持ち物...HP...ホームページ

モ

対象事業です。モンチャレポイント付与



申込方法の記載がないイベントなどは、直接会場へお越しください。費用の記載がない事業は無料です。「全〇回」とある講座は、全ての日程に参加してください。

かつしか便り

区からのお知らせ・講座など

お知らせ

民泊・旅館業制度 直通ダイヤルの開設

制度の内容や届け出・許可の手続き方法、苦情などに関する相談を受け付けています。
【問い合わせ】葛飾区民泊・旅館業制度直通ダイヤル
☎03-6662-6570
(月～金曜日(祝日を除く) / 午前8時30分～午後5時)
【担当課】生活衛生課

製菓衛生師試験の願書配布

申込方法など、詳しくはHPをご覧ください。
【試験日】6月20日(土)
【願書配布・受付期間】4月30日(木)(消印有効)まで
【願書配布場所】健康プラザかつしか・保健センター(11面上欄参照)
【問い合わせ】東京都保健医療局健康安全課
☎03-5320-4358
【担当課】生活衛生課 ▲詳細はこちら

野菜づくり相談会

区内の農家が、野菜作りのノウハウをお伝えします。
☎4月12日(日)午前9～11時(雨天中止) ☎ ▶東水元二丁目農園(東水元2-31) ▶高砂七丁目東農園(高砂7-18) ▶奥戸汐川農園(奥戸3-25) 区内在住の方 ☎ 産業経済課 ☎03-3838-5554

もの忘れ相談会

もの忘れがひどくなった方や、認知症の相談をしたい方の悩みに専門医などが応じます。
☎5月21日(木)午後2～4時 ☎ ウィメンズパル(立石5-27-1)
☎ 認知症の心配のある区内在住の方、またはその家族3組 ☎ 電話で、4月20日(月)午後5時まで(多数の場合、相談内容により決定)。☎ 高齢者総合相談センター立石 ☎03-6657-6140 ☎ 高齢者支援課

イベント

東立石さくらまつり

☎4月12日(日)午前10時～午後2時 ☎ かわばたコミュニティ通り(東立石3-17～25先) ☎ 模擬店、ゲーム、葛飾諏訪太鼓の演奏他 ☎ 会場の平和橋通り側に自転車置き場を設けます。主催/東立石さくらまつり実行委員会 ☎ 東立石地区センター ☎03-3692-9393

『男はつらいよ(第35作)』上映会

☎4月17日(金)午後6時30分開演。直接会場へ(先着順)。☎40人 ☎ 会場 和楽亭(西新小岩1-1-3 新小岩公園内) ☎03-5670-3515 ☎ 公園課

講座・講演会

詩吟教室

喉の使い方を学び、楽しく声を出す練習をします。
☎4月26日(日)午後1時30分～3時30分 ☎ 金町地区センター(東金町1-22-1) ☎20人 ☎ 往復ハガキに「上欄記入事項」を書いて、4月17日(金)(必着)まで(多数抽選)。☎ ☎ 〒125-0031 西水元2-19-7 渡辺錦翔(葛飾区吟剣詩舞道連盟) ☎03-3608-7363 ☎ 文化国際課

自然学習講座 水元公園初夏の鳥観察会

鳥の子育てやさえずりの様子を観察します。
☎5月3日(日)午前10時～正午



シジウコカウの幼鳥

ハガキ・ファクス・メールなどの 記入事項

①イベント・講座(コース)名 ④年齢(お子さんは学年も)
②住所 ⑤電話番号(ファクス番号)
③参加者全員の氏名(フリガナ) ⑥その他(各記事に掲載)
※原則、重複申し込みはできません。

小学生以上の方30人(小学3年生以下は要保護者同伴) ☎ オンライン申請・電話・窓口で、4月17日(金)午後5時30分まで(多数抽選)。☎ 水元かわせみの里(水元公園8-3) ☎03-3627-5201 ☎ 環境課

緑のカーテン作り方 講習会(初心者向け)

省エネや屋内での熱中症対策にもつながる緑のカーテンについて、苗の植え方や育て方を講師の実演を見ながら学びます。講習会終了後、ゴーヤーの苗を差し上げます。
☎ 下表のとおり ☎ 区内在住の方各回16人 ☎ オンライン申請で、4月19日(日)まで(多数抽選)。☎ 環境課 ☎03-5654-8227

日時	会場
5/8(金) 午前10～11時	区役所7階会議室
5/8(金) 午後2～3時	堀切地区センター(堀切3-8-5)
5/9(土) 午前10～11時	カナマチぱらっと(金町6-5-1)
5/9(土) 午後2～3時	新小岩地区センター(新小岩2-17-1)

いずれも同じ内容

区の組織の一部を変更

【担当課】政策企画課 ☎03-5654-8185
区政に対する課題に対応するため、4月から次のとおり組織改正を行いました。
新交通推進担当課長の設置
新金線の複線用地に専用道を整備する新交通システムの構築を推進していきます。

イベント中止のお知らせ

【担当課】観光課 ☎03-3838-5558
広報かつしか令和8年3月25日号3面に掲載した次のイベントは都合により中止となりました。
▶山本亭イベント「ギター調べ」☎4月25日(土)
▶寅さん記念館イベント「東京理科大学音楽サークル演奏」☎4月29日(水)

庭木 1本から大歓迎!!

見積無料
3,300円(税込) ※3m未満
剪定、マツ、マキなど仕立て物は別途見積りとなります ※ゴミ処分費別途

まずはご相談ください
☎ 今まで頼んでいた所が閉業して困っている...
☎ 庭をキレイにしたい
☎ 屋根よりも高い大木、切ってもらえるの?
☎ 放つてある空家の管理を頼めないかしら?
☎ 庭木鉢や古土の処分はしてくれるの?

グリーンアドバイザー、
フリーダイヤル ☎0120-187-394
フリーダイヤル ☎0120-187-394
葛飾支店 葛飾区青戸3-31-4
受付時間 9:00～18:00 無休
足立・板橋・北区・練馬・江戸にも支店あり!

葛飾柴又の塗装屋さん

地元で創業50年。気軽に相談! 迅速な対応! 地元だから顔が見えて安心!

外壁塗装

屋根 外壁 木部 鉄部

見積無料

国家資格取得者が直接施工・管理致します

株式会社 たつみ住研
0120-973-877
葛飾区柴又5-31-15
mail: info@tatumi-j.co.jp
http://www.tatumi-j.co.jp

ふらっとフリースクール New OPEN

SouRire balloon

スーリール・バルーン

子どもたちがほっとできる「好き」を見つけるフリースクール
まずはご見学からどうぞ

[お問合せ] ☎ 東京都葛飾区南水元 4-11-20 1階
Email: sourireballoon@gmail.com ☎ JR 金町駅徒歩 23分
080-9648-9299 担当: 坂入 ☎ 京成バス水元三丁目バス停留所徒歩 3分
☎ 理科大葛飾キャンパス徒歩 14分

審議会など傍聴のお知らせ

葛飾区社会教育委員の会議

日 4月17日(金)午後2～4時 区役所4階教育委員会室 定10人 方 4月7日(火)午前9時から電話で(先着順)。申 担 生涯学習課 ☎03-5654-8479

ヤングケアラーへの支援活動を行う団体へ 活動費を助成します

ヤングケアラーやその家族への支援を行う団体(原則、法人格を有する)に対し、ピアサポートや相談支援などの事業に係る経費を助成します。

申請には、区の事前確認が必要です。必要書類や事前確認の方法など、詳しくは募集要項または区HPをご覧ください。

【対象事業】 4月1日～令和9年3月31日に実施する次のいずれかに該当する事業

- ▶ ヤングケアラーなどがお互いの経験や悩みを共有し合う活動
- ▶ SNSやICT機器を活用したオンラインサロンの活動

【助成上限額】 いずれも助成割合は3分の2

- ▶ 事業立ち上げに対する助成 / 20万円
- ▶ 日常的な支援活動に対する助成
月1回以上の活動 / 30万円
週1回以上の活動 / 60万円

【事前確認期間】

- ▶ **すでに活動している場合**

4月6日(月)～27日(月)

- ▶ **これから活動を開始する場合**

活動開始日の1カ月前かつ10月30日(金)午後5時まで

【募集要項配布・担当課】

子育て政策課(区役所7階707番)

☎03-5654-8578



▲詳細はこちら

人材募集

応募方法など、詳しくは区HPをご覧ください。



▲詳細はこちら

職種・勤務内容	勤務期間	応募締切	担当課
児童指導員 児童館・学童保育クラブなどでの児童指導	6月1日～ 令和9年 3月31日 (再任可)	4月15日 (水)	子育て政策課 ☎03-5654-8293
博物館専門調査員 (考古担当) 埋蔵文化財の管理や考古分野の調査、資料保管、普及事業など	7月1日～ 令和9年 3月31日 (再任可)	5月8日 (金)	郷土と天文の博物館 ☎03-3838-1101

婚活イベントを行う団体へ 経費の一部を補助します

事業を実施する1カ月前までに申請が必要です。必要書類や申請方法など、詳しくは募集要項または区HPをご覧ください。

【対象事業】 令和9年3月31日(水)までに実施され、区内在住・在勤18～39歳の独身男女が10人以上参加する見込みのある婚活イベント

【補助上限額(補助率)】

30万円(10分の10) / 1団体につき年度内1回

【募集要項配布・担当課】

子育て政策課(区役所7階707番)

☎03-5654-8578



▲詳細はこちら

高等学校卒業程度認定試験を受ける方へ

試験合格に向けた講座の受講費用 などの一部を助成します

申請には原則、事前相談が必要です。

助成を受けるには、一定の要件があります。詳しくは、区HPをご覧ください。

【対象講座】 高等学校卒業程度認定試験の合格をめざす講座(無料塾*で実施される講座も含む)

※無料で学習支援を行う塾

【対象・助成額(上限額)】

通信制、通学、通学・通信制併用の塾に通う方

① 受講開始時給付金 / 受講費用の10分の4まで

- ▶ 通信制の講座(10万円)
- ▶ 通学または通学・通信制併用の講座(20万円)

② 受講修了時給付金 / 受講費用の10分の5から①の支給額を引いた額まで

- ▶ 通信制の講座(①と②合計して12万5,000円)
- ▶ 通学または通学・通信制併用の講座(①と②合計して25万円)

③ 合格時給付金 / 受講費用の10分の1まで

- ▶ 通信制の講座(①～③合計して15万円)
- ▶ 通学または通学・通信制併用の講座(①～③合計して30万円)

無料塾に通う方

教材費給付金 / 購入額の10分の6まで

1科目当たり1,300円

交通費給付金 / 公共交通機関の交通費全額

1日当たり1,000円

対象講座の受講を修了した方のうち合格した方

受験料給付金 / 全額

【事前相談・担当課】

子育て政策課(区役所7階707番) ☎03-5654-8578

▲詳細はこちら



高齢の方や障害のある方へ 紙おむつなどの支給や使用料の補助をします

紙おむつなどの支給

申請後、支給決定者に郵送するパンフレットの中から選んで注文してください。

【対象】 区内在住で常時失禁状態にあり、次のいずれかに該当する方

- ① 住民税非課税で、要介護度が2以上(40～64歳で特定疾病により認定を受けている場合を含む)
- ② 住民税非課税かつ65歳以上で、身体障害者手帳1・2級または愛の手帳1・2度を持っている
- ③ 住民税非課税かつ65歳以上で、脳性まひか進行性筋萎縮症である
- ④ 3～64歳で、身体障害者手帳1・2級または愛の手帳1・2度を持っている(所得制限あり)
- ⑤ 3～64歳で、脳性まひか進行性筋萎縮症である(所得制限あり)

おむつ使用料の一部補助

【対象】 上記の支給対象者で、入院などにより区が支給する紙おむつを使用できない方(要介護度により補助額が異なります)

すでに補助を受けている方へ

4月は請求月です。4月20日(月)までに請求してください。

—— いずれも ——

申請月分から支給・補助の対象となります(さかのぼって適用することはできません)。

【申請方法】 所定の申請書を持参か郵送。②・④に該当する方で持参の場合は、身体障害者手帳または愛の手帳をお持ちください。

【申請書配布・申請・担当課】

- ▶ ①～③に該当する方

〒124-8555 葛飾区役所高齢者支援課(区役所2階201番)

☎03-5654-8299

- ▶ ④・⑤に該当する方

〒124-8555 葛飾区役所障害福祉課(区役所2階201番)

☎03-5654-8301

凡例

他…その他
日…日時
会…会場
方…申込方法
申…申込先
問…問い合わせ
内…内容
費…費用
担…担当課
持…持ち物
保…保育
HP…ホームページ

モ

モンチャレポイント付与
対象事業です。



申込方法の記載がないイベントなどは、直接会場へお越しください。費用の記載がない事業は無料です。「全〇回」とある講座は、全ての日程に参加してください。



地域安全活動に関する補助金を ご利用ください

安全な地域社会を 築くための活動補助

地域安全パトロールなど、防犯活動を自主的に行う団体の活動に使用する物品などの購入費用を補助します。

物品を購入する前に必ずご相談ください。

【対象】 自治町会、青少年健全育成団体、PTA、商店会など

【補助対象経費】 ベスト・腕章・帽子など活動に使用する物品の購入費

【補助額】 補助対象経費の6分の5または2分の1

青色防犯パトロール活動の補助

青色回転灯装着車両を保有し、同車両を活用して青色防犯パトロール活動を実施する団体の活動を支援します。

申請前に必ずご相談ください。

【対象】

警察から青色回転灯を装着して自主防犯パトロールを実施することができる証明書を交付された地域団体

【補助対象経費・補助額】

青色防犯パトロール活動に使用した車両の運行に関する経費で、次のもの(1車両当たり)

- ▶ 燃料費/上限3万円
- ▶ タイヤ購入費/5万円

区では日頃の備えとして、地域での自主的な防犯活動を支援しています。申請方法など、詳しくはお問い合わせください。

【担当課】 危機管理課 ☎03-5654-8478



街頭防犯カメラの設置補助

街頭防犯カメラの設置費用の一部を補助します。

申請前に必ずご相談ください。

【対象】

自治町会、商店会

【補助額】

- ▶ 自治町会単独
総事業費の24分の23(上限575万円)
- ▶ 商店会単独または複数の商店会
総事業費の12分の11(上限550万円)
- ▶ 自治町会・商店会の連携
総事業費の24分の23(上限862万円)



国際交流を通じて多文化の魅力を感じてみませんか

【担当課】 文化国際課

葛飾区の友好交流都市 マレーシア・ペナン州 への 青年ホームステイ派遣団員を募集

【日程】

8月6日(木)～12日(木)

【対象】

区内在住で、昭和51年4月2日～平成20年4月1日生まれの方5人

【費用】 10万円

【選考方法】 書類選考、面接(5月23日(土)に実施)

【申込方法】 募集要項に添付の申込書を持参か郵送で、5月7日(木)午後7時(必着)まで。

【募集要項配布場所】 区役所2階区民ホール、かつしかシンフォニーヒルズ、区民事務所、地区センター、図書館、学び交流館

HPからも取り出せます。

【申し込み・問い合わせ】

〒124-0012立石6-33-1

かつしかシンフォニーヒルズ

☎03-5670-2222



▲詳細はこちら

国際交流ボランティアを募集

ホームステイボランティア

海外からホームステイに訪れる青少年や大人を家族の一員として受け入れます。今年度は、7月下旬にオーストリア・ウィーン市フロリズドルフ区の青少年を受け入れる予定です。

【対象】 区内在住で、次の全てに該当する方

- ▶ 家族全員が受け入れに理解・賛同している
- ▶ 家族のうち、1人は外国語でコミュニケーションを取ることができる

語学ボランティア

区で行う国際交流イベントや友好交流事業などでの通訳、国際交流ニュースなどの翻訳補助を行います。

【対象】 18歳以上で、外国語でコミュニケーションを取ることができる方

交流スタッフ

国際交流イベントや講座などの運営や補助を行います。

【対象】 18歳以上の方

いずれも

【申請方法】 オンライン申請か、所定の申請書を持参か郵送。

申請書は窓口で配布する他、区HPからも取り出せます。

【申請書配布・申請・問い合わせ】

〒124-0012立石6-33-1 かつしかシンフォニーヒルズ別館内

文化国際課 ☎03-5670-2259



▲詳細はこちら

日本語教室を開きます

【担当課】 文化国際課

「ひらがな」「カタカナ」を読めるようになりたい人や、簡単な日本語を話せるようになりたい人の教室です。右の二次元コードから、あなたに分かる言葉で詳しく知ることができます。



▲詳しくはこちら

クラス	日時	費用 (教科書のお金)	会場	人数
①【夜】日本語を全く話せない人のクラス (全部で23回)	5/25～8/10の 月曜日と水曜日 (金曜日の日もあります) 6:45pm～8:45pm	2,500円 くらい	カナマチぱらっと (金町6-5-1)	15人 くらい
②【夜】日本語を少ししか話せない人のクラス (全部で43回)	5/26～10/27の 火曜日と木曜日 (金曜日の日もあります) 6:45pm～8:45pm	3,000円 くらい		20人 くらい
③【午前】日本語を全く話せない人のクラス (全部で23回)	5/28～8/20の 火曜日と木曜日 (金曜日の日もあります) 9:30am～11:30am	2,500円 くらい	かつしか シンフォニーヒルズ (立石6-33-1)	15人 くらい
④【午前】日本語を少ししか話せない人のクラス (全部で43回)	5/28～10/30の 火曜日と木曜日 (金曜日の日もあります) 9:30am～11:30am	3,000円 くらい		20人 くらい
⑤【午前】日本語を全く話せない人のクラス (全部で23回)	6/21～12/20の 日曜日 9:45am～11:45am	2,500円 くらい	新小岩北地区センター (東新小岩6-21-1)	15人 くらい

【申し込みができる人】 次のどれかに当てはまる15歳以上の人(中学生は参加できません)

- ▶ 葛飾区に住んでいる
- ▶ 葛飾区にある会社で働いている
- ▶ 葛飾区にある学校に通っている
- ▶ 子どもが葛飾区にある幼稚園、保育園や学校に通っている

【保育】 ③・④のクラスは、1～3歳の子どもを預けることができます(預けたい人は、申し込みをするときに教えてください)。

【申込方法】 オンライン(上の二次元コードを読み込んで、申し込みフォームから申し込み)か電話で、①～④は4月30日(木曜日)、⑤は5月25日(月曜日)までに申し込んでください。

申し込みをした後に、どのくらい日本語が話せるかの確認をします。

【申し込み・問い合わせ】

ヒューマンアカデミー株式会社

☎03-5348-8951

☑ML_katsushika_nihongo@athuman.com



親子自然あそび教室 春の生きもの探し



春の草花や虫を探したり、花びらを使って工作をしたりします。
☎ 4月25日(土)午前10～11時 ☎ 3歳以上就学前のお子さん
と保護者5組(1組2人程度) ☎ 電話か窓口で、4月16日(木)午後6時
まで(多数抽選)。☎ 鎌倉公園野草園管理所(鎌倉3-22-1)
☎ 03-3659-7655 ☎ 公園課

自然と遊ぼう! かつしかっ子探検隊 全5回

自然の中で遊びながら環境について学習しま
す。
☎ 区内下表のとおり ☎ 区内在住・在学おおむね小
学4年生以上で構成される4～20人程度のグル
ープで、100人程度(グループをサポートする大
人1～5人の参加が必要です。また、体験学習ご
とに年齢制限と定員があります) ☎ ①・③～⑤
/1人当たり33円▶②/1人当たり3,200円(予定)
☎ オンライン申請で、4月26日(日)まで(多数
抽選)。☎ 環境課 ☎ 03-5654-8237



▲オンライン申請

日程	内容
① 6月下旬	初夏の星空観察会
② 8月上旬	新潟県五泉市での自然観察宿泊体験 (1泊・小学4年生以上)
③ 9月下旬	新八水路で魚類調査体験 (小学3年生以上)
④ 12/19(土)	区外の自然観察会
⑤ 令和9年2月ごろ	自然観察と工作

※体験学習の内容は変更する可能性があります

2・3月分の児童手当を支給

【振込予定日】 4月10日(金)
個別の通知はしません。
現況届の提出が必要な方で、未提出や内容に不備がある方には支
給できません。詳しくはお問い合わせください。
児童手当とは
高校生相当年齢までのお子さんがある家庭が対象の手当です。
【担当課】 子育て応援課 ☎ 03-5654-8294

江戸川野遊び道場 新規会員募集 全9回

江戸川流域の身近な自然の中で、生き物との触れ合い方を学びま
す。
当選者を対象に、5月30日(土)午前10時から郷土と天文の博物館
で説明会を行います。
☎ 6月14日(日)、7月12日(日)、9月6日(日)・13日(日)、10月3日(土)、
11月8日(日)、令和9年1月9日(土)、2月27日(土)。いずれも午前9時
30分～正午。☎ 千葉県松戸市・市川市・流山市、水元公園、郷土と
天文の博物館 ☎ 小・中学生50人(要保護者同伴) ☎ 年1,000円(交
通費は自己負担) ☎ オンライン申請か往復ハガキ(「2面上欄記入事
項と保護者氏名」を記入)で、5月19日(火)(必着)まで(多
数抽選)。☎ ☎ 〒125-0063白鳥3-25-1郷土と天
文の博物館 ☎ 03-3838-1101



▲オンライン申請

区立小・中学校の 給食費を完全無償化しています

【担当課】 学務課 ☎ 03-5654-8461

学校給食を安定的に提供することにより、児童・生徒の心身の健
全な発達を促すとともに、教育環境の一層の充実を図
ることを目的に、区では学校給食費の完全無償化を実
施しています。



▲詳細はこちら

詳しくは区HPをご覧ください。

【対象】 区立小・中学校に通うお子さんの保護者

食物アレルギーなどで給食と弁当を併用する場合、弁当代は補助
の対象外です(毎日弁当を持参し、給食を全く食べないお子さんの
保護者には、学校を通じて別途補助の案内をします)。

【手続方法】

新小・中学1年生および転入生の保護者は、各学校から説明会な
どで配布した案内にある二次元コードからオンラインで手続きして
ください。

令和7年度以前に、すでに紙の委任状を提出した在校生の保護者
は提出不要です。

4月10日(金)までに手続きが行われなかった場合、学校給食費は
保護者負担となります。必ずご提出ください。

水元かわせみの里 キッズボランティア募集

生き物が大好きで詳しくなりたい方、水元かわせみの里周辺や区
内の自然を守るお手伝いをしてくれる方など、水元かわせみの里の
キッズボランティアとして活動してくれる方を募集します。

☎ 原則、毎月第2・4(日)▶説明会/4月29日(水・祝)午前10時～
11時30分▶初回活動日/5月10日(日)午前10時～正午 ☎ 小学2
～6年生若干名 ☎ 往復ハガキに「2面上欄記入事項と参加したい理
由」を書いて、4月17日(金)(必着)まで(多数抽選)。☎ 申 ☎ 〒125
-0034水元公園8-3水元かわせみの里 ☎ 03-3627-5201 ☎ 環
境課



広告 内容については広告主にお問い合わせください

「相続・生前贈与・不動産・税金の無料個別相談会」開催

4月22日(水)・23日(木)・24日(金)・25日(土) かつしかシンフォニーヒルズで開催! 税理士などの実務家がわかりやすくアドバイス

お電話の際は
氏名・連絡先・
希望日時・相談内容
をお伝えください。

(各日共通)
①9:30～ ②10:30～
③11:30～ ④13:00～
⑤14:00～ ⑥15:00～
⑦16:00～

最終受付日
4月21日(火)

【予約・申し込み】
相続東京相談センター株式会社
03-52288-5967
(受付時間平日午前8時30分～午後
5時30分)※個人情報提供は受付に利用
します
毎回満席のご好評につき、お申し
込みはお電話のみの受付となりま
す。先着順となりますので、お早め
にご連絡ください!

相続や不動産、税金の悩みは多く
の人が経験することはいえ、いざ
というときに相談できる専門家は
少ないのではないのでしょうか?
また相続対策は、気になつてい
ても、何から始めてよいかかわらな
い方も多く、相続人や資産の状況に
よって、必要な対策も人それぞれ
です。そこで「相続東京相談セン
ター株式会社(千代田区丸の内
1-8-3)」では、4月22日(水)～
25日(土)の午前9時30分～午後5
時に、相続や遺言、不動産、税金に
関する悩みや不安を解決するため
の無料相談会を開催。「かつしか
シンフォニーヒルズ別館4階パン
ジー(葛飾区立石6-33-1)」で
実施。
相談会では、相続税対策や生前
贈与、相続登記義務化に伴う対応、
採めたいための遺言や遺産分割
対策、財産管理や認知症対策に
有効な家族信託や後見人制度、
分割の難しい不動産の相続対策な
どについて相談できます。
相続実務に精通した専門家に無料
で相談できる貴重なこの機会。
都合の良い時間に予約してプロの
アドバイスを聞いてみませんか。

参加無料・要予約(電話予約)
遺言や遺産分割対策
財産管理の悩みを解消

凡例

他...日時
日...その他
会...会場
方...申込方法
対...対象
申...申込先
定...定員
内...内容
費...費用
担...担当課
持...持ち物
保...保育

モ

モンチャレポイント付与
対象事業です。



申込方法の記載がないイベントなどは、直接会場へお越しください。費用の記載がない事業は無料です。「全〇回」とある講座は、全ての日程に参加してください。

毎月10日は「かつしかアウトメディア・チャレンジデー」 デジタル機器を使わない時間を作る

アウトメディアにチャレンジして、家族でデジタル機器の使用ルールを確認しませんか。【担当課】 地域教育課 ☎ 03-5654-8589

令和8年度の主な重点事業

■は新規事業、□は令和3～12年度の区の将来像や基本目標を実現するための総合計画「葛飾区基本計画」で定めた計画事業のうち「葛飾区中期実施計画」に位置付けた令和6～9年度に取り組む事業です。各事業の金額は、100万円未満を四捨五入しています。

【担当課】 財政課 ☎03-5654-8119
政策企画課 ☎03-5654-8107

子育て・教育・スポーツ

子ども・家庭支援

計 **ゆりかご葛飾の推進** 約3億1,800万円
妊娠から子どもが成人するまでの間、全ての子どもとその家庭へ切れ目のない支援を行うため、母子保健と児童福祉の部門が一体的に支援を行う「子ども家庭センター機能」を整備します。

計 **産後ケア事業の充実** 約3億7,900万円
●多胎児を養育する母親の通所型・居宅訪問型産後ケアの利用上限回数を引き上げます。
●産婦健康診査を受診しやすくなるよう都内共通受診方式を導入します。

計 **子ども未来プラザの整備** 約4億5,700万円
子育て支援の拠点となる子ども未来プラザを新たに整備し、妊娠から子どもが成人するまでの支援に取り組むとともに、配慮を必要とする子どもや保護者への支援を充実させます。



▲(仮称)子ども未来プラザ白鳥のイメージ

新 **乳児等通園支援事業(子ども誰でも通園制度)** 約6億2,300万円
就労要件を問わず、時間単位で柔軟に保育施設などを利用できる制度を実施します。

新 **社会的養護自立支援拠点事業** 約800万円
児童養護施設などを退所した若者(ケアリーパー)の孤立を防ぎ、自立のために必要な支援につなぎます。

学校教育

計 **総合的な学力向上事業** 約1億3,500万円
区立小・中学校に通う自らの力をさらに向上させたいお子さんを対象に実施している「かつしかチャレンジプログラム」に、学習センター(学校図書館)を活用した主体的な学びや課題を見つけ解決する力を育てる「調べる学習コース」を新設します。

計 **教育情報化推進事業** 約21億7,600万円
●中学校の授業などで使用する大型提示装置の入れ替えを行うなど、ICT環境の充実を図ります。
●小学校のプログラミング教材を更新する他、かつしかチャレンジプログラムで「プログラミングコース」の拡充を図り、プログラミング教育の充実に取り組みます。

新 **放課後および夏季休業期間の学習センターの開放** 約2億6,300万円
学習センター(学校図書館)に放課後や夏季休業期間にも学校司書を配置し、子どもたちの読書活動や探究的な学びを充実させ、主体的な学びや課題を見つけ解決する力を高めます。

計 **日本語指導の充実** 約9,600万円
●日本語の初期指導を行う「にほんごステップアップ教室」を金町地域にも開設します。
●一部の日本語学級と日本語指導教員の追加配置校に「日本語指導講師」を派遣します。

計 **不登校対策プロジェクト** 約1億4,000万円
●教室に入ることができないお子さんを支援する「校内サポートルーム」を、全中学校で開始します。
●不登校生徒が安心して学校生活を送ることができるように、生徒一人一人に合った支援を行う学級「チャレンジクラス」を双葉中学校に設置します。

計 **学校施設の改築** 約170億9,300万円

新 **学用品の学校備品化** 約1,800万円
これまで保護者負担で購入していた学用品の一部(算数セット、彫刻刀、粘土板など)を学校備品として整備します。

スポーツ

計 **スポーツ施設の利用しやすい環境整備** 約5億2,600万円
奥戸総合スポーツセンターの陸上競技場天然芝化工事や水元公園スケートボード広場の基本設計・実施設計などを行います。

健康・福祉

健康

計 **区民と事業者の健康活動促進事業** 約1億8,300万円
モンチャレアプリでポイント付与対象となる活動に、自治町会活動などの社会活動への参加を追加します。また、モンチャレアプリの操作教室を実施します。



モンチャレ ©SEKIGUCHI

眼科健康診査 約3,500万円
視覚障害の原因となる緑内障、糖尿病性網膜症などの目の疾患を早期発見するため、眼科健康診査の対象年齢に50歳を追加します。

新 **健康診査等の受診案内統合化** 約6,000万円
健康診査などの情報を分かりやすくするため、健康診査ごとに送付している受診案内を統合し、一度にまとめて送付します。

高齢者支援

計 **認知症施策推進事業** 約3,200万円
認知症のある方やその家族が安心して暮らしていけるよう、認知症普及啓発イベントを開催します。また、もの忘れ予防健診の対象年齢を拡大して実施します。

新 **シルバーパス購入費助成事業** 約1億7,600万円
高齢の方の外出を促進するため、10月から70歳以上の方の東京都シルバーパス購入にかかる自己負担額が1,000円となるよう補助します。

障害者支援

新 **発達支援に関する事業の拡充および拠点整備** 約1億3,900万円
子ども発達センター水元分室を旧水元幼稚園跡地に移転し、新たにペアレント・トレーニング*を実施するなど、事業を拡充して発達支援の拠点として整備します。
*子どもの行動や気持ちを理解し、関わり方を保護者が学ぶプログラム

防災・安全・地域活動

防災・安全

計 **民間建築物耐震診断・改修事業** 約6億6,200万円
旧耐震基準やグレーゾーン*の木造住宅を対象に、改修費などの補助を拡大します。
*昭和56年6月1日～平成12年5月31日に建築された木造住宅

計 **災害対策本部運営の強化** 約1億1,600万円
●備蓄品の輸送やプッシュ型支援物資の受け入れについての災害時物資輸送計画を策定します。
●総合防災情報システムを訓練などに活用して職員の習熟を図る他、区民向けの防災ポータルサイトで分かりやすい情報発信をします。

地震時の電気火災被害防止事業 約1,600万円
感震ブレーカー設置助成対象を、火災危険度ランク1・2の地域の戸建木造住宅(2階建て以下)にも拡大します。

新 **住宅用消火器購入支援事業** 約300万円
首都直下地震などに備え、住宅火災の初期消火体制を強化するため、戸建住宅に居住する区民が購入する住宅用消火器の費用を新たに補助します。

計 **地域安全活動支援事業** 約1億9,900万円
●地域団体による設置が難しい主要道路上に防犯カメラ40台を設置します。
●若い世代の自転車盗難防止への意識を高める啓発を強化します。



地域活動

計 **地域力向上支援** 約5,700万円
●パソコンの購入費用など、デジタル技術を活用した自治町会の取り組みへの支援制度を新設します。
●各地区の自治町会連合会などが開催する大規模な地区まつりの補助上限額を拡大します。
●マンション管理組合などが入居者の自治町会加入に協力した場合、防災備蓄資器材などの購入費を補助します。

自治町会会館整備費等助成事業 約4,600万円
自治町会会館の新築・改築や維持管理、環境に配慮した会館の整備に向けて、支援の拡充を行います。

産業・観光

産業

商店街装飾灯管理費助成事業 約3,200万円
商店街が保有する装飾灯の点検・撤去費用について、東京都の補助事業に上乗せして新たに補助します。

新 **機械設備メンテナンス等助成事業** 約1,000万円
区内の製造業を営む中小企業に対して、機械設備のメンテナンスなどの費用を補助します。

計 **雇用支援事業** 約8,000万円
区内事業所への情報提供の強化や、求職登録者・区内在勤者向けの社会保険労務士による相談窓口を開設します。

計 **電有・柴又地域観光拠点施設活用推進事業** 約2億3,100万円
こち亀記念館や柴又川^{かわら}まちなみ館を中心として、地域のより一層のにぎわい創出につながる魅力ある事業を実施します。



▲柴又川^{かわら}まちなみ館のイメージ

観光

計 **かつしか観光推進事業** 約1億6,600万円
漫画「こち亀葛飾区亀有公園前派出所」連載開始50周年と連動したイベントや、区の魅力を発信する観光パンフレットの作成などを行います。

環境・街づくり

環境

計 **「全国みどり」と花のフェアかつしか」の開催** 約8億7,000万円
国・東京都などの関係自治体、地域住民・事業者などとの連携・協働により「全国みどり」と花のフェアかつしかを開催します。

計 **緑と花のまちづくり事業** 約3,700万円
「全国みどり」と花のフェアかつしか」の開催に併せ、家庭への花苗配布数を増やすことで個人への支援を拡充し、地域の緑化を進めます。

地域街づくり

計 **駅周辺拠点の形成** 約102億1,400万円
新小岩・金町・立石の各駅周辺における市街地再開発事業を支援します。また、まちの良好な環境や価値・魅力を維持・向上させるための地域の主体的な取り組みについて検討を行います。

計 **良質な住宅の確保** 約6,500万円
子どもから高齢者まで誰もが安心して快適に暮らすことができる住宅を確保するため、分譲マンションの管理適正化の推進などを進めます。

計 **空家等対策** 約3,800万円
適切な管理がされていない空家等の所有者に対して助言・指導などを行うことで、安全・安心なまちづくりを進めます。

交通

計 **新金線を活用した新たな交通システムの整備** 約2億5,800万円
新金線用地の調査や設計を行い、事業化計画の策定に向けて取り組みます。



▲新交通システムのイメージ

区民サービスの向上

計 **シティプロモーション事業** 約2,600万円
シティプロモーションサイトの充実を図るとともに、サウンドロゴ*の制作や広報特派員制度の新設など、区の魅力を幅広く発信します。
*短いメロディや効果音、音声などを使用し宣伝するもの

デジタル技術の効果的な活用推進 約6億2,700万円
申請手続き・相談業務のオンライン化や窓口支援

システムの活用など「行かない」「書かない」「待たない」窓口の実現に向けた取り組みを進めます。また、デジタル技術に不慣れな方に向けた支援を行い、地域社会のデジタル推進にも取り組みます。

東新小岩運動場の敷地活用 約2,100万円
スタジアムとプロスポーツクラブが持つ発信力や影響力などの資源を活用したスタジアムのあるべき姿について、外部の有識者などと検証を進めます。

令和8年度の区の予算概要を区HPでご覧いただけます。



▲詳細はこちら

長寿のお祝い 誕生日祝金の贈呈

区内在住の88・99・100歳、101歳以上の誕生日を迎えた方に長寿のお祝いをします。誕生日以降に民生委員がご自宅へお祝い金や寿状をお届けします。

申し込みは不要です。

【内容】

- ▶ 88歳 / 2万円と寿状
- ▶ 99歳 / 3万円と寿状
- ▶ 100歳 / 5万円と寿状、記念品
- ▶ 101歳以上 / 3万円

【担当課】 高齢者支援課 ☎03-5654-8299

銭湯で葛飾フィルハーモニー管弦楽団のメンバーによる演奏を聴きませんか

70歳以上の方が区内の銭湯を1回280円で利用できる「くつろぎ入浴事業」のPRイベントです。

70歳未満の方もお越しください。

☎4月12日(日)午後1～2時。直接会場へ(先着順)。☎末広湯(宝町1-2-30) 対区内在住の方20人程度 担高齢者支援課 ☎03-5654-8299

東京都シルバーパス

4～9月に新規購入する方へ

【担当課】 高齢者支援課

都営交通や都内民営バスなどで利用できる「東京都シルバーパス(有効期限は9月30日)」を発行しています。

70歳になる月の1日から申し込みができます。

必要書類を持参の上、バス営業所・都営地下鉄定期券発売所などの発行窓口で購入してください。

費用1,000円で発行を受けられる方

【対象】 次のいずれかに該当する方

- ▶ 令和8年度住民税が「非課税」である
 - ▶ 令和8年度住民税が「課税」で令和7年の合計所得金額※1が135万円以下
- ※1 不動産譲渡所得にかかる特別控除額(令和7年分)がある場合は控除します。次の必要書類とは異なりますので、お問い合わせください。

【必要書類】

- ▶ 住所・氏名・生年月日が記載された本人確認書類(マイナンバーカード・運転免許証など)
 - ▶ 次のいずれか1点
 - ・令和8年度介護保険料決定通知書の所得段階区分欄に「1」～「6」の表記があるもの※2
 - ・令和8年度住民税非課税・課税証明書※2
 - ・生活扶助の記載がある生活保護受給証明書(令和8年4月以降に発行したもの。本人確認書類としても使用できます)
- ※2 令和8年度住民税の賦課決定が行われるまでの期間(4～6月ごろ)は、令和7年度の書類で代用できます。

費用6,000円で発行を受けられる方

【対象】 令和8年度住民税※3が「課税」で、令和7年の合計所得金額※4が135万円を超える方

- ※3 令和8年度住民税の賦課決定が行われるまでの期間(4～6月ごろ)は、令和7年度住民税。
- ※4 不動産譲渡所得にかかる特別控除額(令和7年分)がある場合は控除します。

【必要書類】 住所・氏名・生年月日が記載された本人確認書類(マイナンバーカード・運転免許証など)

【問い合わせ】

(一社)東京バス協会シルバーパス専用電話
☎03-5308-6950(月～金曜日(祝日を除く) / 午前9時～午後5時)

運動習慣推進プラチナ・フィットネス

運動に取り組むきっかけづくりを支援します。興味や体力に合わせた運動をはじめませんか。

【対象】 区内在住65歳以上で、要支援・要介護の認定を受けていない方

※この事業の利用は、年度内1人1回限りです。

- 次のいずれかに該当する方は利用できません。
 - ▶ 医師から運動を禁止されている
 - ▶ フィットネスクラブの利用規約を守れない
 - ▶ 現在フィットネスクラブの会員である

【利用期間】

承認証の受け取り後、初回利用日から3カ月間程度(全12回)。

承認証は、地域包括ケア担当課窓口で申し込みの場合は、その場でお渡しします。オンライン申請の場合は1週間程度、往復ハガキ・高齢者総合相談センター窓口で申し込みの場合は2週間程度で自宅に送付します。

【費用】 6,000円(初回一括払い)

【申込方法】

オンライン申請か窓口、往復ハガキ(「2面上欄記入事項と希望のフィットネスクラブ(右表から1施設)」を記入)で、11月30日(月)(消印有効)まで。

【窓口申し込み】

- ▶ 地域包括ケア担当課
- ▶ 高齢者総合相談センター(区内14カ所)

【往復ハガキ申し込み・担当課】

〒124-0012立石6-38-11シニア活動支援センター内
地域包括ケア担当課 ☎03-5698-6202



▲オンライン申請

フィットネスクラブ名	所在地 電話番号
スポーツクラブ ルネサンス KSC金町24	東金町1-1-1 03-3600-3812
スポーツクラブ ルネサンス 金町駅前24	金町6-9-5 03-5876-0109
セントラル フィットネスクラブ 亀有	亀有3-26-1 03-5680-0303
スポーツクラブ ルネサンス 青砥24	青戸6-2-1 03-5629-3923
セントラル フィットネスクラブ 青砥	立石6-39-8 03-3838-0781
セントラル ウェルネスクラブ24 京成小岩	鎌倉4-2-1 03-5612-5071
スポーツクラブ メガロス 葛飾店	四つ木2-23-10 03-5654-0700
フィットネスクラブ ティップネス 新小岩店	西新小岩1-2-1 03-5654-3531
ジェクサー・フィットネス& スパ 新小岩	新小岩1-45-1 0570-00-3535

フィットネスクラブにより、曜日・時間などで運動内容が異なります。営業時間や定休日など、詳しくは各フィットネスクラブにお問い合わせください。

凡例

他 日 時 会 場 申 込 方 法 対 象 申 込 先 問 内 容 費 用 担 当 課 HP ホームページ

モ

モ ン 査 レ ポ イ ン ト 付 与 対 象 事 業 だ け だ



申込方法の記載がないイベントなどは、直接会場へお越しください。費用の記載がない事業は無料です。「全〇回」とある講座は、全ての日程に参加してください。

関係機関のお知らせ 東京理科大学社会人教育センターで開講している「オープンカレッジ」で区民割引を実施します。

対象講座や会場など、詳しくはHPをご覧ください。【問い合わせ】 東京理科大学オープンカレッジ事務局 ☎03-5227-6268



▶詳細はこちら

女性のためのリンパ体操初心者教室 全4回

リンパの流れを促進し、免疫力を高めます。
日 5月9日～30日の（出）午前10時30分～正午 **対** 区内在住おおむね65歳以上の女性15人 **費** 1,500円 **方** オンライン申請かハガキ（「2面上欄記入事項」を記入）で、4月21日（火）（必着）まで（多数抽選）。**会** 申 問 〒125-0032水元4-6-15水元憩い交流館内NPO法人葛飾アクティブ.COM ☎03-5660-3113 **担** 地域包括ケア担当課



▲オンライン申請

誰にでもできる太極拳 新小岩コース 全2回

ゆったりとした無理のない動きで、安全に運動ができます。
日 5月11日（月）・25日（月）午前10時～11時30分 **会** 新小岩地区センター（新小岩2-17-1） **対** 区内在住おおむね65歳以上の方20人 **費** 600円 **方** オンライン申請か、往復ハガキ・ファクス（「2面上欄記入事項」を記入）で、4月27日（月）（必着）まで（多数抽選）。**申** 問 〒125-0062青戸5-33-1-103NPO法人葛飾アクティブ.COM ☎・FAX 03-5680-2964 **担** 地域包括ケア担当課



▲オンライン申請

専門家が話す墓じまいの進め方

墓じまいの進め方を専門家が解説します。
日 5月19日（火）午前10時～正午 **会** 宝町憩い交流館（宝町2-38-19） **対** 区内在住おおむね65歳以上の方20人 **方** オンライン申請か、往復ハガキ・ファクス（「2面上欄記入事項」を記入）で、4月28日（火）（必着）まで（多数抽選）。**申** 問 〒125-0062青戸5-33-1-103NPO法人葛飾アクティブ.COM ☎・FAX 03-5680-2964 **担** 地域包括ケア担当課



▲オンライン申請

シニアのためのゆっくり・じっくりIT講座 5月分

日 会内 下表のとおり **対** 区内在住おおむね65歳以上の方 **方** 往復ハガキに「2面上欄記入事項と希望記号」を書いて、各申し込み先に4月20日（月）（必着）まで（多数抽選）。**担** 地域包括ケア担当課

記号	コース	日程	費用	定員(人)	時間・会場・申し込み
A	パソコン(持ち込み可) これから始めるパソコン 電源のON・OFFから	全2回 5/6(水)・13(水)	2,000円	各4	【時間】 午前9時30分～11時30分 【会場・申し込み】 〒124-0012立石6-38-11 シニア活動支援センター内 NPO法人葛飾アクティブ.COM ☎03-3692-3180 (月～金曜日/午前10時～午後4時)
B※	パソコン(持ち込み可) ワード応用 チラシ・ポスターを作ってみよう	全2回 5/20(水)・27(水)	2,000円		
C※	パソコン(持ち込み可) エクセル基礎 操作の基本から	全2回 5/18(月)・25(月)	2,000円		
D	一日講座 パソコン(持ち込み可) フォトアプリ	5/11(月)	1,000円		
E	パソコン(持ち込みのみ) 何でも相談できます マンツーマン講座	5/1(金)	2,000円	2	【時間】 午前10時～正午 ●午後1時30分～3時30分 【会場・申し込み】 〒124-0006堀切1-23-6 堀切憩い交流館内 NPO法人キッツ ☎03-3691-9691 (月～金曜日/午前10時～午後4時)
あ	パソコン(持ち込み可) これから始めるパソコン 電源のON・OFFから	全2回 5/8(金)・15(金)	2,000円		
い※	パソコン(持ち込み可) ワード応用 チラシ・ポスターを作ってみよう	全2回 5/22(金)・29(金)	2,000円		
う※	パソコン(持ち込み可) エクセル基礎 操作の基本から	全2回 5/19(水)・26(水)	2,000円		
え	一日講座 パソコン(持ち込み可) フォトアプリ	5/27(水)	1,000円		
お	パソコン(持ち込みのみ) 何でも相談できます マンツーマン講座	5/1(金)	2,000円		
1※	ワード入門編 文書作成、写真・画像を自由自在に編集と整理	全2回 5/18(月)・25(月)	2,000円		
2	ワンコイン講座 タブレット購入相談 ローマ字入力レッスン	5/12(水)	500円		
3※	アンドロイド(持ち込みのみ) タブレット入門 基本操作、便利アプリ	全2回 5/19(水)・26(水)	2,000円		
4※	ワンコイン講座 パソコン購入相談 ローマ字入力レッスン	5/13(水)	500円		
5	アンドロイド(持ち込みのみ) タブレット入門 基本操作、便利アプリ	全2回 5/7(水)・14(水)	2,000円		
6※	iPad(持ち込みのみ) タブレット入門 基本操作、便利アプリ	全2回 5/21(水)・28(水)	2,000円		
7※	エクセル入門編 表計算、グラフ、住所録作成	全2回 5/8(金)・15(金)	2,000円		
8※	エクセル応用編 表(テーブル)で集計表、家計簿作成、関数	全2回 5/22(金)・29(金)	2,000円		
301	初めてのパソコン	全4回 5/6～27の(水)	4,000円	各4	【時間】 午前10時～正午 ◆午後1時30分～3時30分 【会場】 たつみ憩い交流館 (西新小岩2-1-4) 【申し込み】 〒133-0051 江戸川区北小岩6-2-6-102 NPO法人ユニコムかつしか ☎03-6657-9333 (月・水・金曜日/午前10時～午後4時)
302※	デジタル写真をパソコンへ取り込み・整理・印刷 (持ち込みのみ)	全2回 5/7(水)・14(水)	2,000円		
303※	初心者のためのワード入門 (案内状・表・ハガキ作成)	全4回 5/7～28の(水)	4,500円		
304※	初心者のためのエクセル入門 (表計算・グラフ作成・データ操作)	全4回 5/1～22の(金)	4,500円		

※のコースはローマ字入力ができる方を対象としています。

使用ソフト/Windows11

直接会場へ(先着順)

ふれあい銭湯 円

介護予防につながる簡単な体操や脳トレ、レクリエーションなどを行います。
日 会内 下表のとおり **対** 区内在住おおむね65歳以上の方各銭湯10～15人程度 **担** 地域包括ケア担当課 ☎03-5698-6202

会場	日時	内容
アクアガーデン栄湯 (東四つ木3-45-7)	4/9(木) 午後2時30分～3時30分	かつしか はつらつ体操 他
喜久の湯 (東立石2-21-16)	4/14(火) 午後1時15分～2時15分	
さつき湯 (東堀切3-27-9)	4/15(水) 午後2～3時	
富の湯 (立石2-19-6)	4/17(金) 午後1時30分～2時30分	
アクアドルフィンランド (立石7-16-3)	4/22(水) 午後1時30分～2時30分	ふらっと健美操
末広湯 (宝町1-2-30)	4/24(金) 午後2時30分～3時30分	
栄湯 (高砂8-15-12)	4/16(木) 午後2時30分～3時30分	音楽療法
富士の湯 (亀有2-5-7)	4/21(火) 午後1時30分～2時30分	
寿湯 (東四つ木4-19-14)	4/28(火) 午後1時30分～2時30分	レクリエーション (心も身体も動かそう)

いずれも開場は15分前

生きがい支援講座

愛唱歌を楽しく歌おう

全8回 円

唱歌・童謡・歌謡曲・外国曲を歌って学びます。
日 5月7日～6月25日の(木)午前10時～正午 **対** 区内在住65歳以上の方56人 **費** 2,300円 **方** オンライン申請か、往復ハガキ（「2面上欄記入事項」を記入）で、4月20日（月）（必着）まで（新規申し込み優先・多数抽選）。**会** **申** 担 〒124-0012立石6-38-11シニア活動支援センター内地域包括ケア担当課 ☎03-5698-6202



【講師】 たいら いさお氏
(童謡歌手)



▲オンライン申請

凡例

他…その他
 日…日時
 会…会場
 対…対象
 定…定員
 内…内容
 費…費用
 持…持ち物
 保…保育
 申…申し込み方法
 申…申し込み先
 問…問い合わせ
 担…担当課
 HP…ホームページ

円

モンチャレポイント付与
 対象事業です。



申込方法の記載がないイベントなどは、直接会場へお越しください。費用の記載がない事業は無料です。「全〇回」とある講座は、全ての日程に参加してください。

WORK & BUSINESS

しごと・事業者

凡例

他日日時 会場 申込方法 対象 申込先 内容 費用 担当 持ち物 保

モ

モンチャレポイント付 対象事業です。

申込方法の記載がないイベントなどは、直接会場へお越しください。費用の記載がない事業は無料です。「全〇回」とある講座は、全ての日程に参加してください。

かつしかプレミアム付商品券



野良スコ©ウチャマユウジ

かつしかPAY (かつしかデジタル商品券) 取扱店を募集します



©かつしかプレミアム付商品券運営事務局

【担当課】 商工振興課

プレミアム付商品券・かつしかPAYの取扱店を募集します。今年度からかつしかPAYのみの導入もできるようになりました。申込方法など、詳しくはHPをご覧ください。

【対象】 区内で小売業・飲食業・サービス業などの事業を営む店舗(葛飾区商店街連合会に加盟している商店会(街)に所属していない店舗は、準会員として年会費2,400円をお支払いいただきます)

【問い合わせ】

葛飾区商店街連合会 ☎03-3838-1813 (月～金曜日(祝日を除く) / 午前10時～午後4時)



▲かつしかプレミアム付商品券



▲かつしかPAY

創業塾 全6回

創業に必要な経営の基本的な知識と事業計画の作り方について学びます。

【開催】 下表のとおり 会場にこわ新小岩(西新小岩4-33-2) 区内で創業をめざす方、創業から間もない方 30人 4月7日(火)午前9時からオンライン申請で(先着順)。 ☎東栄信用金庫(杉浦) ☎03-5607-1142 担当 産業経済課



▲オンライン申請

Table with 2 columns: 日程 (Date) and 内容 (Content). Rows include dates from 5/16 to 6/20 and topics like '創業の心構え', '事業の実行', '人材の確保', etc.

いずれも午後2時～6時30分

かつしかフードフェスタ2026 出展者・協賛社(者)を募集します

【担当課】 商工振興課

【開催日時】 11月14日(土)・15日(日)午前10時～午後4時

【会場】 新小岩公園(西新小岩1-1-3)

出展者の募集

会場で食事の提供・販売を行う区内飲食店・食品製造小売業を募集します。

出展資格など、詳しくは区HPをご覧ください。

【出展料】

- ▶ プレハブ / 13万円
▶ テント / 10～11万円(出展内容により異なります)
▶ テントで1日のみ出展(新規店舗のみ) / 6万円
▶ キッチンカー / 7万円

【出展募集数】 42店舗程度

【申込方法】 所定の申込書をメールか郵送で、5月29日(金)まで(多数選考)。

申込書は商工振興課(青戸7-2-1テクノプラザかつしか内)で配布する他、区HPからも取り出せます。

【申し込み・問い合わせ】

〒135-0047 江東区富岡1-26-15-2階A号室
かつしかフードフェスタ2026運営事務局
☎03-5809-9724 (月～金曜日(祝日を除く) / 午前9時～午後5時)



▲詳細はこちら

協賛社(者)の募集

協賛いただいた方には、会場で配布するパンフレットへの広告掲載や協賛ブース出展などを通じて、PRの機会を提供します。

協賛金額など、詳しくは区HPをご覧ください。

イベントが中止になった場合、協賛金の払い戻しはできません。

【協賛内容】

- ▶ 出展者向けチラシ配布
▶ 協賛ブース出展
▶ パンフレット広告
▶ 飲食テーブル広告
▶ 段ボールトレイ広告

【申込方法】

所定の申込書を、ファクス・メール・郵送。申込書は窓口で配布する他、区HPからも取り出せます。協賛金の振込先や振込期限などは、申込受付後に案内します。

【申込期限】

- ▶ 出展者向けチラシ配布 / 6月30日(火) (必着)
▶ その他協賛について / 7月31日(金) (必着)

【申込書配布・申し込み・問い合わせ】

〒125-0062 青戸7-2-1テクノプラザかつしか内
かつしかフードフェスタ実行委員会事務局(商工振興課内)
FAX 03-3838-5551 ☎051300@city.katsushika.lg.jp
☎03-3838-5559



▲詳細はこちら

製造事業者の方へ
新たな製品・技術の研究開発経費を補助します

区内製造業者が行う、新たな製品や技術に関する研究・開発に要した経費の一部を補助します。対象経費や申請方法など、詳しくは区HPをご覧ください。



▲詳細はこちら

【申請期限】 6月30日(火)

【対象事業】 4月1日～令和9年3月31日に実施する次のいずれかに該当する事業(複数年度にわたる場合、年度ごとに申請が必要です)

- ▶ 従来品と比較し、性能・品質・付加価値が著しく向上する新製品の研究・開発
▶ 機械・器具・装置の省力化・高性能化・自動化のための技術の研究・開発
▶ 区内産業の活性化に寄与すると考えられる技術などの研究・開発

Table with 2 columns: 申請要件 (Application Requirements) and 補助率(限度額) (Subsidy Rate/Limit). Rows include categories like '一般企業支援', '起業家支援', '産学連携支援' with their respective conditions and subsidy rates.

【事業の審査】 申請受付後、審査委員会による書類審査と面接を行います。開発期間終了後、製品などの完成状況の確認と開発の評価を行い、補助の可否を決定します。

【担当課】 商工振興課 ☎03-3838-5587

健康プラザかつしか(保健所)
 代☎03-3602-1222
 青戸4-15-14

青戸保健センター
 ☎03-3602-1284
 青戸4-15-14

金町保健センター
 ☎03-3607-4141
 金町4-18-19

新小岩保健センター
 ☎03-3696-3781
 西新小岩4-33-2

水元保健センター
 ☎03-3627-1911
 東水元1-7-3

令和8年度の国保・後期高齢者医療制度の 保険料算定基準について

【担当課】 国保年金課

4月から「子ども・子育て支援金制度*」が開始されることに伴い、国民健康保険や後期高齢者医療制度に加入している方は保険料とあわせて「子ども・子育て支援金分」を負担することとなります。

詳しくはHPをご覧になるか、お問い合わせください。

*児童手当の拡充やこども誰でも通園制度など、子育て支援に関する6つの事業の拡充を行うため、全ての世帯・企業で財源を負担する制度



▲詳細はこちら

【問い合わせ】

▶国民健康保険の保険料について

国保年金課 ☎03-5654-8210

▶後期高齢者医療制度の保険料について

国保年金課 ☎03-5654-8528

▶子ども・子育て支援金制度について

子ども・子育て支援金コールセンター ☎0120-303-272

月～土曜日(祝日を除く) / 午前9時～午後6時

国民健康保険

令和8年度の保険料額決定通知書は、6月中旬に送付します。

●保険料の決め方

保険料は、従来の医療分・後期高齢者医療制度の支援金分・介護保険納付金と、子ども分保険料(子ども・子育て支援納付金賦課額)の合計額となります。保険料の試算額など、詳しくはお問い合わせください。

世帯の年間保険料	医療分	支援金分	介護分	子ども分
均等割額*1	4万7,600円 ×(加入者数)	1万7,600円 ×(加入者数)	1万7,800円 ×(該当者数*3)	1,873円 ×(該当者数*4)
所得割額	(加入者全員の旧ただし書き所得*2の合計)×7.51%	(加入者全員の旧ただし書き所得の合計)×2.80%	(該当者全員の旧ただし書き所得の合計)×2.43%	(加入者全員の旧ただし書き所得の合計)×0.27%
賦課限度額	67万円	26万円	17万円	3万円

*1 前年の総所得金額などが一定基準以下の世帯は、均等割額から7・5・2割の額を差し引いて計算します。均等割額の軽減を受けるには住民税の申告が必要です。

*2 前年の総所得金額などから基礎控除額(43万円)を差し引いた額

*3 40～64歳までの国保加入者

*4 4月1日～令和9年3月31日に19歳以上になる国保加入者

●令和8年2月の国民保険料を特別徴収(年金天引き)で収めた方へ

4・6・8月の特別徴収は、2月の特別徴収額と同額を仮徴収します。10月～令和9年2月の特別徴収は、6月中旬に通知される年間保険料額から、4・6・8月に仮徴収した金額を引いた残額を3等分した額になります。

年金天引きから口座振替に切り替えることもできます。手続き方法など、詳しくはお問い合わせください。

世帯主が令和8年度中に75歳になる場合は、普通徴収(口座振替・納付書による支払い)となります。

後期高齢者医療制度

令和8年度の保険料額決定通知書は、7月中旬に送付します。

●保険料の決め方

保険料は、被保険者が均等に負担する「均等割額」と、前年の所得に依りて負担する「所得割額」を医療分と子ども・子育て支援金分でそれぞれ算出した額の合計額となります(100円未満切り捨て)。

年間保険料額	医療分	子ども・子育て支援金分
均等割額	5万3,300円	1,300円
所得割額	所得金額*×9.88%	所得金額×0.26%
限度額	85万円	2万1,000円

*前年の総所得金額などから基礎控除額(合計所得金額が2,400万円以下の場合43万円)を差し引いた額(雑損失の繰越控除額を除く)

●均等割額の軽減

同じ世帯の被保険者全員と世帯主の「前年の総所得金額などの合計額」が次に該当する場合、均等割額から軽減割合の額が差し引かれます。

「前年の総所得金額などの合計額」が 下記に該当する世帯	軽減割合	
	医療分	子ども・子育て支援金分
43万円+(年金または給与所得者の合計数* - 1)×10万円以下	7.2割	7割
43万円+(年金または給与所得者の合計数 - 1)×10万円+(31万円×被保険者数)以下	5割	5割
43万円+(年金または給与所得者の合計数 - 1)×10万円+(57万円×被保険者数)以下	2割	2割

*同じ世帯にいる「公的年金等収入が、65歳未満の方は60万円、65歳以上の方は125万円」または「給与収入が55万円」を超える被保険者および世帯主の合計人数(合計人数が2人以上の場合に適用)。

▶令和8年1月1日時点で65歳以上の方の公的年金所得については、さらに高齢者特別控除(15万円)を差し引いた額で判定します。

▶軽減の判定は、令和8年4月1日時点(年度途中で東京都で資格を取得した方は資格取得時)の世帯状況により行います。

●所得割額の軽減

被保険者本人の上記「所得金額」が次に該当する場合、所得割額から軽減割合の額が差し引かれます。

所得金額	軽減割合
15万円以下	50%
20万円以下	25%

●制度加入の前日まで会社の健康保険などの被扶養者だった方の軽減

均等割額は、加入から2年を経過する月まで5割軽減となります。所得割額の軽減はありません。なお、上記の均等割額の軽減に該当する場合は、軽減割合の高い方が優先されます。

休日応急診療

マスク着用で受診してください。
 中学生以下の方が受診する際は、保護者の同伴をお願いします。
 車で来診される場合は、診療所の駐車場または近隣の有料駐車場をご利用ください。

◆休日応急診療所(内科・小児科)

立石休日応急診療所(立石5-15-12葛飾区医師会館内) ☎03-3694-9550
 金町休日応急診療所(東金町1-22-1金町地区センター内) ☎03-3627-0022

いずれも

事前の電話予約は不要です。

【受付時間】 日曜日、祝日 / 午前10時～11時30分、午後1時～3時30分・5時～9時30分
 土曜日 / 午後5時～9時30分

インフルエンザと溶連菌の迅速検査、新型コロナウイルス感染症の抗原検査を実施しています。ただし、発熱確認から約12時間経過していない方は、検査を実施できない場合があります。

◆平日夜間診療所(小児科)

平日夜間子どもクリニック(立石5-15-12葛飾区医師会館内) ☎03-3694-9550
 事前の電話予約は不要です。

【受付時間】 月～金曜日(祝日を除く) / 午後7時30分～9時45分

◆医療機関などの案内

東京都医療機関案内サービスひまわり ☎03-5272-0303
 東京消防庁救急相談センター(24時間対応) ☎#7119または☎03-3212-2323
 本田消防署 ☎03-3694-0119 金町消防署 ☎03-3607-0119

休日当番医などを受診する方へ

各医療機関へ電話の上、受診してください。

◆休日当番医【受付時間】 午前9時～11時30分、午後1時～4時30分

日程	医療機関名	診療科目	所在地	電話番号
4/5 (日)	亀有みんなのクリニック	内	亀有2-4-8	03-5650-2821
	四ツ木診療所	内	東四ツ木4-45-16	03-3694-1661
	葛飾にいじゅくクリニック	内、消内、皮	新宿6-2-15	03-3600-7060
	南塚医院	内、循、胃	東新小岩4-3-3	03-5698-3688
	茅野外科内科	外	西亀有2-37-3	03-3602-0357
4/12 (日)	高山整形外科病院	整、リハ、リウ	金町3-4-5	03-3607-3260
	松岡胃腸クリニック	内、胃	亀有3-32-16	03-3603-4111
	飯田クリニック	内、小	新小岩1-40-10	03-3674-1033
	青衣クリニック	内、小、皮	西亀有3-37-13	03-6662-7306
	大山クリニック	内、消内、循、小	堀切1-41-9	03-3692-1314
	茅野外科内科	外	西亀有2-37-3	03-3602-0357
	秋山整形外科クリニック	整	亀有3-7-7-2階	03-5629-1180

◆休日歯科当番医【診療時間】 午前9時～午後4時

日程	医療機関名	所在地	電話番号
4/5 (日)	片岡歯科医院	金町4-5-21	03-3608-1200
	こいづみデンタルクリニック	西新小岩1-4-7	03-5875-6480
4/12 (日)	エスデンタルクリニック	金町3-5-4	03-5699-5432
	せき歯科医院	青戸1-8-1	03-3691-0673

◆休日当番接骨院【開院時間】 午前9時～午後5時

日程	接骨院名	所在地	電話番号
4/5 (日)	かろで整骨院	亀有2-59-8	03-3690-7507
	おぐら整骨院	新小岩1-40-11	03-3674-8533
4/12 (日)	こばやし接骨院	鎌倉3-11-10	03-6657-9973
	萩原整骨院	立石1-16-3	03-3691-6171

◆休日対応薬局【開局時間】 午前9時～午後5時30分

日程	薬局名	所在地	電話番号
4/5 (日)	プライム薬局亀有店	亀有5-21-8	03-5682-7060
	へいわ橋薬局	東四ツ木4-45-10	03-5698-0502
4/12 (日)	つばさ薬局	亀有3-6-9	03-5629-5694

凡例

他日日時
その他
会場
申込方法
対象
申込先
内容
費用
担当課
HP
持ち物
保育

モ

モンチャレポイント付与
対象事業です。



申込方法の記載がないイベントなどは、直接会場へお越しください。費用の記載がない事業は無料です。「全〇回」とある講座は、全ての日程に参加してください。

全国みどりと花のフェアかつしか
フォトコンテスト

5月16日(土)から開催する「全国みどりと花のフェアかつしか」を盛り上げるためのフォトコンテストを開催しています。

入賞者には、豪華賞品をプレゼントします。
応募要項など、詳しくはHPをご覧ください。

6月14日(日)までフェア公式インスタグラムをフォローし、区内で撮影された緑や花の写真にハッシュタグ**#全国みどりと花のフェアかつしかフォトコンテスト**をつけて投稿してください。担当課 ☎03-5654-6738



▲詳細はこちら

**「カナマチぷらっとギャラリー」
展示スペースの貸し出し**

絵画や工芸、美術品などのアート作品を展示するスペースを貸し出します。

展示できる作品や申込方法など、詳しくは窓口で配布する応募規約または区HPをご覧ください。

【対象】 区内で活動している団体、区内在住・在勤・在学の方
【応募規約配布・担当課】 文化国際課(立石6-33-1 かつしかシンフォニーヒルズ別館) ☎03-5670-2259



▲詳細はこちら

モンチャレポイントの
「かつしかPAY」交換・利用を再開しました

【担当課】 政策企画課

かつしかPAYへの交換・取扱店での利用を4月1日から再開しました。休止期間中に貯まったモンチャレポイントは、かつしかPAYへ交換して利用することができます。

かつしかPAYへの交換方法など、詳しくは区HPをご覧ください。

【問い合わせ】

葛飾区モンチャレコールセンター ☎0120-836-856
(月～金曜日(祝日を除く) / 午前9時～午後5時)



▲詳細はこちら

伝統産業に触れよう 学ぼう 体験しよう

伝統産業体験教室

職人から指導を受けながら、自分だけの工芸品を作ってみませんか。

【日時】 4月26日(日)午後1～3時

【会場】 テクノプラザかつしか(青戸7-2-1)

【対象】 小学5年生以上の方

内容	費用	定員(人)
布バッグに柄付け(伊勢形紙)	1,500円	15
オリジナルトレ作り(東京銀器)	4,400円	5
根付け作り(江戸べっ甲)	1,000円	10
ハンカチに色挿し(手描き友禅)	1,000円	10

【申込方法】 4月7日(火)午前10時から電話かファクス(「2面上欄記入事項」を記入)で(先着順)。

【主催・申し込み】 葛飾区伝統産業職人会 ☎・FAX03-5671-8288

【担当課】 商工振興課



▲伊勢形紙
(布バッグに柄付け)

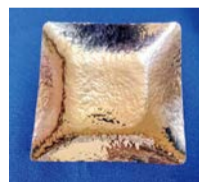

▲東京銀器
(オリジナルトレ作り)



▲江戸べっ甲
(根付け作り)



▲手描き友禅
(ハンカチに色挿し)

広告 内容については広告主にお問い合わせください

この町のお抱え工務店

リフォーム・リノベーション
雨もり 内外装 水廻り
新築 介護リフォーム
相談・見積 ¥0

東洋堂ハウスSP
東京都知事許可 第144283号

金町支店 03-5876-3963 小岩支店 03-6458-0064

ジュエル恵利Sister
成人式正絹振袖
レンタルフルセット
39,000円~
税込¥42,900~
前撮り&当日着付
承ります
ママ振袖
アレンジ&お直し
お気軽にご相談下さい
ワンコイン
着付け教室開校中

ふりそで
sanq
葛飾区高砂5-35-12-1F 京成線
0120-566-206 高砂駅すぐ

電気代高騰で
お困りの皆様!!

ぜひ 地元 葛飾区の
電気工事店

株式会社エスワン電気

自社工事だから
保証もアフターサービスも充実!

ぜひ セカンドオピニオン (無料) として
活用ください!

工事店価格と長持ちする工事品質に
自信あります!!

他社の見積もりの持ち込み歓迎

S-1 ☎ 0120-198-101
東京都葛飾区水元3-14-25

ぜひ一度ご相談ください