# 区民のひろば

## 催し物

※第10回あそびまつり
迷路・ミニアスレチックス等
日時 六月十七日(日)午前十時～ 場所 新小岩公園スポーツ広場 ☎葛飾太陽の子保育所 高橋(696)2637

※花の木絵画教室展
日時 六月七日(木)～十三日(水) 午前九時～午後九時 場所 金町地区センター 入場無料 ☎吉田(608)2124

※俳画の展覧会
日時 六月十五日(金)正午～六月十六日(土)・十七日(日)午前十時～ 場所 テクノプラザかつしか 入場無料 ☎中島(657)8091

## 会員募集

※会津七ヶ岳ハイキング
日時 六月十六日(土)午後十時～十七日午後八時 歩行約六時間 参加費 四千五百円 参加説明会場で受付 六月十三日(水)午後六時半～勤労福祉会館で先着四十五人 ☎葛飾区ハイキング連盟 三浦(627)6722

※水泳育成教室 初心者歓迎
日時 毎月第一・三(木)午後七～九時 場所 奥戸温水プール 会費 一回につき五百円 入会金千五百円 ☎葛飾区水泳連盟 渡辺(607)4406

※心身に障害をもつ子どもの保育指導(有料)
日時 毎週(火)～(土)午前十時～午後二時 場所 青戸児童館 ボランティアも募集中 ☎葛飾幼児グループ(604)9020(昼間)

※ママさんバレーボール
日時 毎週(日)午後七時半～ 場所 幸田小学校 会費千円 ☎ヒダ(627)4843(夜間)

※健康ヨガ同好会
日時 毎週(火)午後一時半～午後六時半～ 場所 ウィメンズパル 会費 月三千円 ☎大関(604)0931

※婦人リズム体操 年齢不問
日時 毎週(水)午前十時～ 場所 総合スポーツセンター小体育室 会費 月千五百円 入会金 千円 ☎ヤナイ(607)1024(夜間)

※新舞踊 初心者歓迎
日時 毎週(月)午前十時～正午 場所 亀有集会所 会費 月三千円 六月分は無料 ☎上田(628)5817

※新舞踊・民謡
日時 毎月三回(土)午後二時～ 場所 お花茶屋集会所他 会費二千円 ☎斉藤(601)9213

※華道・茶道教室
日時 毎月三回(木)華道＝午前十時～ 茶道＝午後一時半～ 場所 ウィメンズパル 会費 月千五百円 ☎荒木(651)2993

※茶道勉強会
日時 毎月第四(土)午後一時半 場所 堀切地区センター 会費千円 ☎斉藤(602)9712

※琴サークル(立奏式)
日時 毎月第二・四(日)(予定) 場所 ウィメンズパル 会費 月二千円 初心者歓迎 ☎伊藤(609)4722

※自分史を通じて書く、読む話す会です 星霜の会
日時 毎月第四(水)午後一時半 場所 ウィメンズパル 会費 月三百円 ☎黒川(602)5422

※ストレッチとジャズダンス
日時 毎週(木)午前十時～十一時半 場所 新小岩社会教育館 会費二千五百円 入会金千円 ☎藤丸(692)5494

※水泳 50歳以上の男女
日時 毎週(月)午前十一時半～ 場所 奥戸温水プール 会費二千五百円 入会金千円 ☎石橋(602)0801

児童館の電話番号が変わりました

| 児童館名 | 旧 | 新 |
|---|---|---|
| 青戸 | 602-0221 | 変わらず |
| 青戸中央 | 604-6306 | 〃 |
| 梅田 | 694-6931 | 5698-1701 |
| 金町 | 608-1222 | 5699-1224 |
| 鎌倉 | 671-0300 | 5694-2292 |
| 亀有 | 604-7756 | 変わらず |
| 幸田 | 608-3908 | 5699-1244 |
| 小菅 | 604-2645 | 変わらず |
| 児童会館 | 691-3141 | 5698-1700 |
| 柴又 | 609-7331 | 5699-1257 |
| 柴又地区センター | 671-8610 | 5694-2982 |
| 渋江 | 696-3762 | 5698-1702 |
| 白鳥 | 602-3452 | 変わらず |
| 新小岩 | 653-2959 | 5607-0721 |
| 新水元 | 608-7821 | 5699-1260 |
| 末広 | 609-9796 | 5699-1275 |
| 宝町 | 693-3365 | 5698-1703 |
| 中道 | 604-6561 | 変わらず |
| 西奥戸 | 692-7486 | 5698-1704 |
| 花の木 | 627-4937 | 5699-1298 |
| 東奥戸 | 695-6914 | 5698-1705 |
| 東金町 | 608-3925 | 5699-1314 |
| 東堀切 | 602-6808 | 変わらず |
| 細田 | 673-3230 | 5694-3254 |
| 堀切 | 694-8278 | 5698-1706 |
| 南奥戸 | 696-8350 | 5698-1707 |
| 南新宿 | 609-1155 | 5699-1333 |

# フォトニュース

## きれい すっきり ありがとう クリーン作戦(5/27)

五月二十七日は葛飾区環境美化の日。「自分たちのまちは自分たちの手できれいに」とクリーン作戦が区内全域で行われ、参加した七万三千人の方がさわやかな汗を流しました。

## イザ！という時にそなえて

### 葛飾区総合防災訓練(5/30)

葛飾区総合防災訓練が江戸川河川敷(柴又ピクニック広場)で行われました。区・消防・警察などの関係機関と周辺住民など四千五百人が参加し、緊迫感あふれる訓練が繰り広げられました。

# かつしかい嬉しい祭りと行事②

## 六月、花菖蒲から茅の輪まで

初めに、六月の主な行事をざっと紹介しましょう。

1日(金) かつしか菖蒲まつり始まる(20日まで)
2日(土) 亀有社会教育館亀参まつり(3日も)
3日(日) 帝釈天境内で柴又まつり
10日(日) 時の記念日、区民総合芸術祭典(教育センター・堀切・高砂・金町地区センター。金町は六～十日まで)
17日(日) 父の日、教育センターで合唱祭、水元香取神社大祓(おおはらい)と燈ろう流し
20日(水) 東水元日枝神社大祓
22日(金) 夏至
23日(土) 都立大学東寮祭(24日も)
24日(日) 帝釈天庚申
27日(木) 区民農園立毛品評会
30日(土) 葛西神社、東四つ木白髭神社等大祓(夏越祓)

では、この中から、いくつか取り上げてみましょう。

◎菖蒲まつり 一日から始まり、日曜日ごとに盛りだくさんのイベントが楽しめます。花の見頃は例年中旬ですが、今年は陽気のかげんで初旬に繰り上がる見込みです。堀切菖蒲園の伝統的品種の美しさと、水元公園の花数の多さは、共に全国的に高い評価を受けていて、見事なものです。

また、イベントも多彩ですが、水元大橋を折り編笠をかぶって行進する流し踊りの列などが見ものです。(写真1)

◎区民農園立毛品評会 立毛(たちげ)とは、聞き慣れない用語ですが、田畑に生育中の農作物のことです。区民農園を耕作している方々の、丹精込めた野菜の出来ばえを専門家が審査して、表彰・奨励する行事で、毎年春と秋に行われています。(写真2)

◎東寮祭 東京都立大学の寮が、南奥戸小学校の近くにあります。この時期に寮祭が行われ、赤フンみこしが町を練り歩きます。

区内ではまことに珍しいこの祭りも、残念ながら寮の移転に伴い、今年が最後だそうです。記念のため、ぜひご覧いただきたいと思います。(写真3)

◎大祓・おおはらい(夏越祓) 罪けがれをはらい清める神事が大祓で、六月と十二月に行われます。六月の田植え後、夏を迎え邪神を和(なぎ)ませるために行うのが夏越祓(なごしばらい)で、茅(ち)の輪をくぐり身を清めます。

区内ではまず、十七日に香取神社(東水元二)で行われます(写真4)。そして同夜、脇の小合稲に燈ろうが流されます。(写真5)

続いて二十日には、日枝神社(東水元四)。そして三十日には、葛西神社(東金町六)、天祖神社(東新小岩八)、白髭神社(東四つ木四)等の神社で、輪くぐりの神事が行われます。

小山 昭

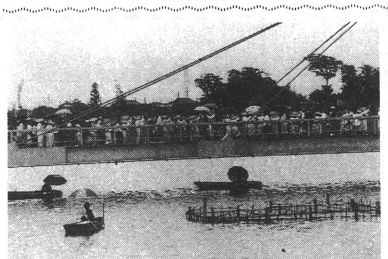
❶

❹

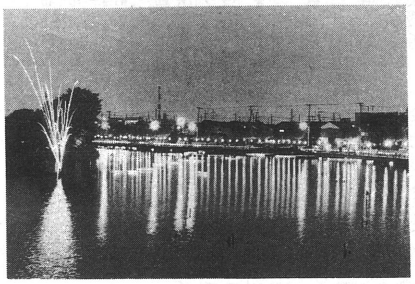
❺

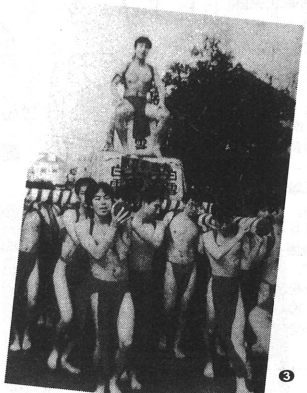
❸

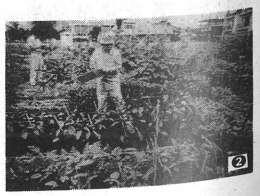
❷