

第58版

葛飾区の現況

令和5年度版

葛飾区

ま え が き

この「葛飾区の現況」は、区行政全般にわたる基礎的数値を収録し、毎年刊行してきたもので、初版（昭和41年）以来58版になります。この小冊子によって当区の実態をご理解いただき、また、各種の基礎資料としてご利用いただければ幸いです。

本書の編集に当たり、資料の提供等ご協力をいただきました関係各位に厚くお礼申し上げます。また、収録内容について、一層の充実を図るために、お気づきの点がありましたら、ご意見をお寄せ頂きますようお願い申し上げます。

令和5年（2023）年10月

葛 飾 区

目 次

〔1〕面積、人口

| | | |
|-----|-----------------|---|
| 1 | 面積・世帯・人口 | 1 |
| 2 | 人口及び世帯数の推移 | 1 |
| 3 | 年齢別人口構成 | 1 |
| 4 | 高齢者人口 | 2 |
| (1) | 高齢者人口構成 | 2 |
| (2) | ひとり暮らし高齢者数の推移 | 2 |
| (3) | 町目別高齢者人口（65歳以上） | 2 |
| 5 | 乳幼児人口の推移 | 3 |
| 6 | 年齢三層区分人口の推移 | 3 |
| 7 | 外国人住民 | 3 |
| (1) | 外国人住民人口の推移 | 3 |
| (2) | 国籍別外国人住民数 | 3 |
| 8 | 町目別人口 | 4 |

〔2〕選挙、区議会、執行機関

| | | |
|-----|----------------|-------|
| 1 | 選挙人名簿登録者数 | 5 |
| 2 | 議員 | 5 |
| 3 | 所属会派別議員数 | 5 |
| 4 | 委員会 | 5 |
| 5 | 行政委員会 | 5 |
| 6 | 附属機関 | 6 |
| 7 | 組織 | 7 |
| (1) | 男女別・職層別職員数 | 7 |
| (2) | 職種別職員数 | 7 |
| (3) | 年齢別職員数 | 7 |
| (4) | 所属別・職層別職員数 | 8 |
| 8 | 葛飾区行政組織（機構図） | 9～10 |
| 9 | 令和5年度組織別事務分掌一覧 | 11～16 |

〔3〕財務、税務

| | | |
|-----|---------------------------------------|----|
| 1 | 令和5年度当初予算 | 17 |
| 2 | 一般会計 | 17 |
| (1) | 歳入歳出予算の内訳 | 17 |
| ア | 歳入 | 17 |
| イ | 歳出 | 17 |
| ウ | 歳入・歳出グラフ | 18 |
| (2) | 一般会計当初予算の推移 | 18 |
| (3) | 歳入総額に占める特別区税、特別区 交付金の割合の推移（一般会計決算） | 19 |
| (4) | 特別区債発行額と基金取崩額 の推移（一般会計決算） | 19 |
| 3 | 特別区税調定収入状況 | 20 |
| 4 | 区有財産現在高 | 20 |

〔4〕国民年金、国民健康保険、後期高齢者医療保険

| | | |
|-----|----------------|----|
| 1 | 国民年金・福祉年金 | 21 |
| (1) | 被保険者数 | 21 |
| (2) | 受給権者数 | 21 |
| 2 | 国民健康保険・退職者医療保険 | 21 |
| (1) | 加入状況 | 21 |
| (2) | 給付状況（月平均） | 21 |
| (3) | 療養給付費用額 | 21 |
| (4) | 一人当たり費用額、一部負担額 | 21 |
| 3 | 後期高齢者医療保険 | 21 |

〔5〕人権、多様性、平和

| | | |
|-----|-----------------|----|
| 1 | 男女共同参画社会の実現 | 22 |
| (1) | 男女平等推進センター | 22 |
| (2) | 審議会等における女性の登用状況 | 22 |

〔6〕健康、福祉

| | | |
|------|-----------------------------------|----|
| 1 | 健康、医療 | 23 |
| (1) | 主な施設 | 23 |
| ア | 保健所関係施設 | 23 |
| イ | 診療所 | 23 |
| ウ | 精神障害者通所訓練施設 | 24 |
| エ | 精神障害者地域活動支援センター（民間） | 24 |
| オ | 精神障害者グループホーム（民間） | 24 |
| (2) | 医療施設・病床・医療従事者数の推移 | 25 |
| (3) | 特定健康診査 | 25 |
| (4) | がん検診 | 26 |
| (5) | 基本健康診査 | 26 |
| (6) | 成人歯科健康診査・長寿歯科健康診査・ 眼科健康診査 | 27 |
| (7) | エイズ対策 | 27 |
| (8) | 乳幼児健康診査 | 27 |
| (9) | 公害健康被害の補償等に関する法律等 による認定状況 | 27 |
| (10) | 主要死因別死亡数 | 27 |
| (11) | 区民保養施設 | 28 |
| 2 | 高齢者支援 | 29 |
| (1) | 介護保険 | 29 |
| ア | 所得段階別第1号被保険者数 | 29 |
| イ | 要介護（要支援）認定者数 | 29 |
| ウ | 居宅介護（介護予防）サービス受給者数 | 29 |
| エ | 地域密着型（介護予防）サービス受給者数 | 29 |
| オ | 施設介護サービス受給者数 | 29 |
| カ | 居宅介護サービス事業所数 | 29 |
| キ | 施設介護サービス事業所数 | 29 |
| ク | 介護保険施設一覧 | 30 |
| (2) | 区が設置し、社会福祉法人に設置主体を 移管した高齢者福祉施設 | 30 |
| ア | 介護老人福祉施設（特別養護老人ホーム） | 30 |
| イ | 老人デイサービスセンター | 31 |
| (3) | 区が設置支援を行った高齢者福祉施設等 | 31 |
| ア | 養護老人ホーム | 31 |
| イ | 介護老人福祉施設（特別養護老人ホーム） | 31 |
| ウ | 介護老人保健施設 | 31 |
| エ | 老人デイサービスセンター | 32 |
| オ | 認知症対応型共同生活介護 （認知症高齢者グループホーム） | 32 |
| カ | 小規模多機能型居宅介護 | 33 |
| キ | 看護小規模多機能型居宅介護 | 33 |
| ク | ケアハウス（介護専用型） | 33 |
| ケ | 短期入所生活介護（ショートステイ） | 33 |
| コ | 夜間対応型訪問介護 | 34 |
| サ | 定期巡回・随時対応型訪問介護看護 | 34 |
| (4) | 高齢者総合相談センター （地域包括支援センター） | 34 |
| (5) | 養護老人ホーム（民間） | 35 |

| | |
|---------------------------------------|----|
| (6) 老人休養施設 | 35 |
| (7) シルバー人材センター | 35 |
| (8) もの忘れ予防健診 | 35 |
| 3 障害者支援 | 36 |
| (1) 区が設置した障害者福祉施設 | 36 |
| ア 障害者福祉センター | 36 |
| イ その他の障害者福祉施設 | 36 |
| (2) 区が設置し、社会福祉法人に運営主体を 移管した障害者福祉施設 | 36 |
| (3) 民間社会福祉法人等が運営する障害者福祉施設 | 37 |
| ア 障害者通所施設 | 37 |
| イ 障害児通所施設 | 37 |
| ウ 心身障害児通所訓練施設 | 39 |
| エ 地域生活支援型入所施設 | 39 |
| オ 自立生活援助施設 | 39 |
| (4) 身体障害者手帳所持者・愛の手帳所持者数 | 39 |
| (5) 障害者巡回入浴サービス | 39 |
| (6) 在宅障害者緊急一時保護 | 39 |
| (7) 手話通訳者等派遣事業 | 39 |
| 4 地域福祉、低所得者支援 | 40 |
| (1) 生活保護受給者 | 40 |
| (2) 成年後見制度の利用者数 | 40 |
| (3) かつしかボランティアセンター | 40 |
| (4) しあわせサービス事業 | 40 |

〔7〕 子ども、教育

| | |
|--------------------------------------|----|
| 1 子ども・家庭支援 | 41 |
| (1) 児童館 | 41 |
| (2) 子ども未来プラザ | 41 |
| (3) 子ども総合センター | 42 |
| (4) 保育園 | 42 |
| ア 区立保育園 | 42 |
| イ 私立保育園 | 43 |
| ウ 認定こども園 | 45 |
| エ 保育園入園状況 | 45 |
| (5) 特別保育実施状況 | 45 |
| (6) 家庭的保育事業 | 46 |
| (7) 小規模保育事業 | 46 |
| (8) 認証保育所 | 46 |
| (9) 学童保育クラブ | 46 |
| ア 区立学童保育クラブ | 46 |
| イ 私立学童保育クラブ | 47 |
| (10) 放課後子ども事業（わくわくチャレンジ広場） | 49 |
| (11) 児童手当・児童育成手当・児童扶養手当・ 特別児童扶養手当 | 49 |
| (12) ひとり親家庭等医療費助成 | 49 |
| (13) ひとり親家庭等ホームヘルプサービス | 49 |
| (14) 子ども医療費助成 | 49 |
| (15) 母子生活支援施設 | 49 |
| (16) 児童福祉施設 | 49 |
| (17) かつしかファミリー・サポートセンター | 50 |

| | |
|-----------------------------|----|
| 2 学校教育 | 51 |
| (1) 区立学校 | 51 |
| ア 小学校 | 51 |
| イ 中学校 | 52 |
| ウ 幼稚園 | 53 |
| エ 児童・生徒・園児数及び学級数の推移 | 54 |
| オ 小・中学校における不登校児童・ 生徒数の推移 | 54 |
| カ 特別支援教育 | 54 |
| キ 日本語学級 | 54 |
| ク にほんごステップアップ教室 | 54 |
| (2) 都立学校 | 55 |
| (3) 私立中学校、高等学校 | 55 |
| (4) 私立大学 | 55 |
| (5) 私立幼稚園 | 56 |
| (6) 日光林間学園 | 56 |
| (7) 総合教育センター | 56 |
| (8) 科学教育センター | 56 |
| 3 生涯学習 | 57 |
| (1) 図書館 | 57 |
| (2) 郷土と天文の博物館 | 57 |
| (3) 生涯学習人材バンク | 57 |
| 4 スポーツ、地域教育 | 58 |
| (1) 主な施設 | 58 |
| ア 運動場 | 58 |
| イ 体育館等 | 58 |
| (2) 利用状況 | 59 |
| ア 運動場 | 59 |
| イ 奥戸総合スポーツセンター | 59 |
| ウ 水元総合スポーツセンター | 59 |
| (3) ポニースクールかつしか | 59 |
| (4) にいじゅくプレイパーク | 59 |

〔8〕 街づくり、環境、産業

| | |
|-------------------|----|
| 1 地域街づくり | 60 |
| (1) 建築物確認数（住宅利用別） | 60 |
| (2) 区営住宅等 | 60 |
| (3) 地区計画 | 60 |
| (4) 用途地域 | 60 |
| (5) 用途地域以外の地域地区 | 60 |
| (6) 細街路拡幅整備 | 61 |
| (7) 高齢者向け住宅 | 61 |
| 2 防災、生活安全 | 61 |
| (1) 消防水利 | 61 |
| (2) 区設置地下貯水槽 | 61 |
| (3) 地域防災組織 | 61 |
| (4) 防災活動拠点 | 62 |
| (5) 主な災害対策備蓄品 | 63 |
| (6) 災害備蓄倉庫設置状況 | 63 |
| (7) 災害時の飲料水等の確保 | 63 |
| (8) 学校避難所 | 63 |

[1] 面積、人口

* 平成25年4月1日以降の人口統計については外国人住民を含む
 (平成24年7月9日住民基本台帳法改正による)

1 面積・世帯・人口

(令和5年1月1日現在)

| 面積 (km ²) | 世帯数 | 人口 (人) | | | 人口密度 (人 / km ²) |
|---------------------------|---------|----------|---------|---------|---------------------------------|
| | | 総数 | 男 | 女 | |
| 34.80 | 243,962 | 464,175 | 231,362 | 232,813 | 13,338.36 |

注：令和5年4月1日現在の世帯数は245,787世帯、人口は465,285人 (戸籍住民課)

2 人口及び世帯数の推移

(各年1月1日現在)

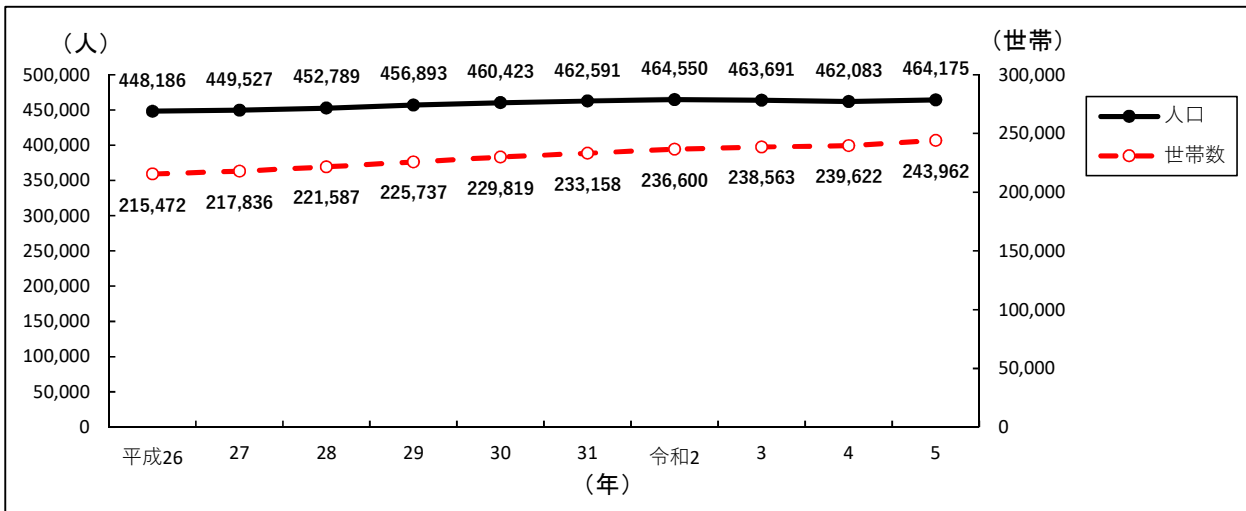

(戸籍住民課)

3 年齢別人口構成

| | |
|--------|---------|
| 総数 (人) | 464,175 |
|--------|---------|

(歳)

(令和5年1月1日現在)

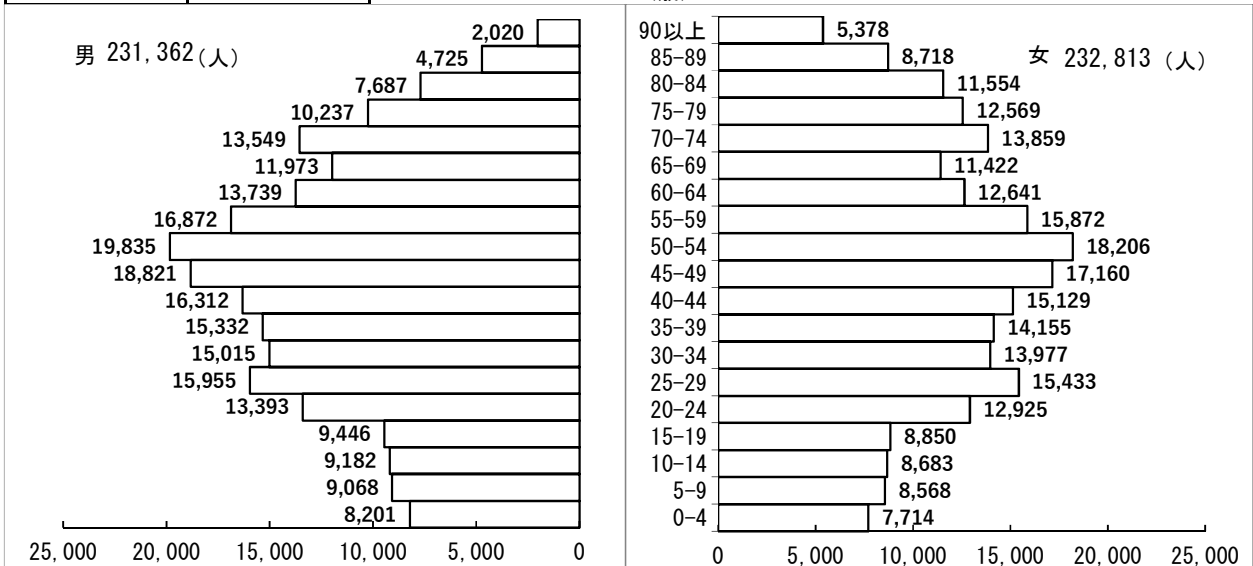

(戸籍住民課)

4 高齢者人口

(1) 高齢者人口構成

(単位：人、%)

(各年1月1日現在)

| 年 | 総人口 | 65歳以上人口 | |
|-------|---------|---------|-----------|
| | | 総数 | 総人口に占める割合 |
| 平成31年 | 462,591 | 113,440 | 24.5 |
| 令和2年 | 464,550 | 113,774 | 24.5 |
| 3 | 463,691 | 114,217 | 24.6 |
| 4 | 462,083 | 114,052 | 24.7 |
| 5 | 464,175 | 113,691 | 24.5 |

(戸籍住民課)

(2) ひとり暮らし高齢者数の推移

(平成17年は7月1日現在)

(単位：人、%)

(その他は各年5月1日現在)

| 年 | 総人口 | 65歳以上 高齢者人口 | ひとり暮らし高齢者数 | | |
|-------|---------|----------------|------------|-----------|---------------|
| | | | 総数 | 総人口に占める割合 | 65歳以上人口に占める割合 |
| 平成17年 | 438,590 | 84,409 | 12,304 | 2.8 | 14.6 |
| 20 | 443,859 | 92,590 | 13,698 | 3.0 | 14.8 |
| 23 | 450,083 | 97,639 | 15,319 | 3.4 | 15.7 |
| 26 | 449,325 | 106,272 | 17,293 | 3.9 | 16.3 |
| 29 | 458,634 | 112,212 | 18,105 | 3.9 | 16.1 |

注1：ひとり暮らし高齢者及び75歳以上の方のみの世帯実態調査報告書による。

注2：ひとり暮らし高齢者の定義は、65歳以上で起居をとにする家族などがいない方（事実上単身の方）であり、次の方も「ひとり暮らし高齢者」に含む。

- ・日中は介護等で親族がいるが、夜になると帰宅してしまう。
- ・同じ敷地内に住んでいるが、棟が分かれている。
- ・同じマンション、アパートに住んでいるが、部屋番号が違う。

(福祉管理課)

(3) 町目別高齢者人口（65歳以上）

(単位：人、%)

(令和5年1月1日現在)

| 町名 | 65歳以上人口 | 地域人口に占める割合 | 町名 | 65歳以上人口 | 地域人口に占める割合 |
|------|---------|------------|------|---------|------------|
| 立石 | 5,791 | 25.0 | 東新小岩 | 5,315 | 19.9 |
| 東立石 | 2,957 | 25.9 | 西新小岩 | 4,443 | 27.5 |
| 四つ木 | 3,238 | 24.2 | 奥戸 | 5,258 | 25.3 |
| 東四つ木 | 3,747 | 27.1 | 高砂 | 5,458 | 26.4 |
| 宝町 | 1,953 | 26.9 | 鎌倉 | 3,372 | 25.1 |
| 堀切 | 7,760 | 27.3 | 細田 | 2,624 | 22.8 |
| 東堀切 | 2,159 | 25.8 | 柴又 | 6,095 | 26.6 |
| 小菅 | 2,191 | 17.7 | 新宿 | 3,774 | 22.5 |
| お花茶屋 | 1,653 | 24.5 | 金町 | 4,691 | 26.1 |
| 白鳥 | 2,988 | 24.5 | 東金町 | 5,975 | 24.4 |
| 亀有 | 6,099 | 22.6 | 水元 | 3,324 | 24.6 |
| 西亀有 | 3,564 | 23.4 | 東水元 | 2,154 | 22.4 |
| 青戸 | 6,446 | 23.0 | 南水元 | 3,817 | 28.0 |
| 新小岩 | 3,482 | 21.3 | 西水元 | 3,363 | 27.5 |

(戸籍住民課)

5 乳幼児人口の推移

(単位：人、%)

(各年1月1日現在)

| 年 | 総人口 | 乳 幼 児 人 口 | | 内 訳 | | | | | |
|-------|---------|-----------|-----------|-------|-------|-------|-------|-------|-------|
| | | 総 数 | 総人口に占める割合 | 0 歳 児 | 1 歳 児 | 2 歳 児 | 3 歳 児 | 4 歳 児 | 5 歳 児 |
| 平成31年 | 462,591 | 22,044 | 4.8 | 3,479 | 3,668 | 3,699 | 3,713 | 3,721 | 3,764 |
| 令和2年 | 464,550 | 21,516 | 4.6 | 3,266 | 3,558 | 3,644 | 3,672 | 3,686 | 3,690 |
| 3 | 463,691 | 20,780 | 4.5 | 3,222 | 3,275 | 3,472 | 3,546 | 3,619 | 3,646 |
| 4 | 462,083 | 19,955 | 4.3 | 2,982 | 3,259 | 3,260 | 3,401 | 3,494 | 3,559 |
| 5 | 464,175 | 19,348 | 4.2 | 2,992 | 3,066 | 3,234 | 3,242 | 3,381 | 3,433 |

注：外国人住民を含む。

(戸籍住民課)

6 年齢三層区分人口の推移

(単位：人、%)

(各年1月1日現在)

| 年 | 年少人口 (0~14歳) | | 生産年齢人口 (15~64歳) | | 老年人口 (65歳以上) | |
|-------|--------------|-----------|-----------------|-----------|--------------|-----------|
| | 総 数 | 総人口に占める割合 | 総 数 | 総人口に占める割合 | 総 数 | 総人口に占める割合 |
| 平成31年 | 53,989 | 11.7 | 295,162 | 63.8 | 113,440 | 24.5 |
| 令和2年 | 53,743 | 11.6 | 297,033 | 63.9 | 113,774 | 24.5 |
| 3 | 53,146 | 11.5 | 296,328 | 63.9 | 114,217 | 24.6 |
| 4 | 52,339 | 11.3 | 295,692 | 64.0 | 114,052 | 24.7 |
| 5 | 51,416 | 11.1 | 299,068 | 64.4 | 113,691 | 24.5 |

注：外国人住民を含む。

(戸籍住民課)

7 外国人住民

(1) 外国人住民人口の推移

(単位：人)

(各年4月1日現在)

| 年 | 総 数 | 男 | 女 |
|-------|--------|--------|--------|
| 平成31年 | 21,839 | 10,487 | 11,352 |
| 令和2年 | 23,051 | 11,184 | 11,867 |
| 3 | 22,186 | 10,800 | 11,386 |
| 4 | 21,669 | 10,421 | 11,248 |
| 5 | 24,383 | 11,847 | 12,536 |

(戸籍住民課)

(2) 国籍別外国人住民数

(単位：人)

(令和5年4月1日現在)

| 国 籍 別 | 総 数 | 男 | 女 |
|---------------|--------|--------|--------|
| 総 数 | 24,383 | 11,847 | 12,536 |
| 中 国 | 11,725 | 5,741 | 5,984 |
| 朝 鮮 と 韓 国 | 3,211 | 1,578 | 1,633 |
| フ ィ リ ピ ン | 1,759 | 423 | 1,336 |
| ベ ト ナ ム | 1,593 | 804 | 789 |
| ネ パ ー ル | 1,265 | 659 | 606 |
| バ ン グ ラ デ シ ュ | 903 | 549 | 354 |
| ミ ャ ン マ ー | 517 | 223 | 294 |
| 台 湾 | 508 | 156 | 352 |
| イ ン ド ネ シ ア | 328 | 223 | 105 |
| タ イ | 318 | 77 | 241 |
| そ の 他 | 2,256 | 1,414 | 842 |

(戸籍住民課)

8 町目別人口

(単位：世帯、人)

(令和5年1月1日現在)

| 町名 | 世帯数 | 人 | | |
|----------|---------|---------|---------|---------|
| | | 総数 | 男 | 女 |
| 立石 | 12,663 | 23,178 | 11,523 | 11,655 |
| 東立石 | 5,942 | 11,417 | 5,698 | 5,719 |
| 四つ木 | 7,167 | 13,399 | 6,748 | 6,651 |
| 東四つ木 | 7,475 | 13,835 | 6,893 | 6,942 |
| 宝町 | 3,946 | 7,260 | 3,561 | 3,699 |
| 堀切 | 15,669 | 28,463 | 14,249 | 14,214 |
| 東堀切 | 4,127 | 8,374 | 4,042 | 4,332 |
| 小菅 | 7,161 | 12,395 | 6,586 | 5,809 |
| お花茶屋 | 3,818 | 6,750 | 3,369 | 3,381 |
| 白鳥 | 6,238 | 12,217 | 5,950 | 6,267 |
| 亀有 | 14,580 | 27,010 | 13,030 | 13,980 |
| 西亀有 | 7,925 | 15,208 | 7,479 | 7,729 |
| 青戸 | 14,802 | 27,980 | 13,857 | 14,123 |
| 新小岩 | 10,189 | 16,343 | 8,573 | 7,770 |
| 東新小岩 | 13,983 | 26,652 | 13,602 | 13,050 |
| 西新小岩 | 8,804 | 16,169 | 8,139 | 8,030 |
| 奥戸 | 10,214 | 20,780 | 10,570 | 10,210 |
| 高砂 | 11,495 | 20,640 | 10,228 | 10,412 |
| 鎌倉 | 6,940 | 13,410 | 6,595 | 6,815 |
| 細田 | 5,600 | 11,530 | 5,951 | 5,579 |
| 柴又 | 11,745 | 22,907 | 11,247 | 11,660 |
| 新宿 | 7,878 | 16,803 | 8,274 | 8,529 |
| 金町 | 9,979 | 18,003 | 8,796 | 9,207 |
| 金町浄水場 | - | - | - | - |
| 東金町 | 12,837 | 24,497 | 12,047 | 12,450 |
| 水元 | 6,217 | 13,486 | 6,716 | 6,770 |
| 水元公園 | - | - | - | - |
| 東水元 | 4,380 | 9,614 | 4,810 | 4,804 |
| 南水元 | 6,479 | 13,647 | 6,672 | 6,975 |
| 西水元 | 5,709 | 12,208 | 6,157 | 6,051 |
| 合計 | 243,962 | 464,175 | 231,362 | 232,813 |
| 前年同月数 | 239,622 | 462,083 | 230,439 | 231,644 |
| 前年同月との増減 | 4,340 | 2,092 | 923 | 1,169 |
| 対前年同月比 | 101.8% | 100.5% | 100.4% | 100.5% |

(戸籍住民課)

[2] 選挙、区議会、執行機関

1 選挙人名簿登録者数

(単位：人)

| 名簿 | 総数 | 男 | 女 | 備考 |
|---------|---------|---------|---------|-------------|
| 選挙人名簿 | 381,986 | 189,685 | 192,301 | 令和5年6月1日現在 |
| 在外選挙人名簿 | 477 | 214 | 263 | 令和5年5月25日現在 |

(選挙管理委員会事務局)

2 議員

(単位：人)

(令和5年4月1日現在)

| 条例定数 | 現員数 |
|------|--------|
| 40 | 40(14) |

注：()はうち女性議員

(区議会事務局)

3 所属会派別議員数

(単位：人)

(令和5年4月1日現在)

| 会派名 | 人員 |
|---------------|----|
| 自由民主党議員団 | 12 |
| 葛飾区議会公明党 | 8 |
| かつしか区民連合 | 7 |
| 日本共産党葛飾区議会議員団 | 4 |
| 無所属 | 1 |
| 無所属 | 1 |
| 無所属 | 1 |
| 無所属 | 1 |
| 無所属 | 1 |
| 無所属 | 1 |
| 無所属 | 1 |
| 無所属 | 1 |
| 無所属 | 1 |
| 無所属 | 1 |

(区議会事務局)

4 委員会

(単位：人)

(令和5年4月1日現在)

| 委員会名 | 定数 | 現員 | |
|---------|-----------------|----|----|
| 議会運営委員会 | 15 | 10 | |
| 常任委員会 | 総務委員会 | 10 | 10 |
| | 保健福祉委員会 | 10 | 10 |
| | 建設環境委員会 | 10 | 10 |
| | 文教委員会 | 10 | 10 |
| 特別委員会 | 区民サービス向上対策特別委員会 | 12 | 12 |
| | 危機管理対策特別委員会 | 12 | 12 |
| | 都市基盤整備特別委員会 | 13 | 13 |

(区議会事務局)

5 行政委員会

(単位：人)

(令和5年4月1日現在)

| 委員会名 | 法定数 | 現員数 | うち女性 | 任期 | 構成(現員) |
|---------|-----|-----|------|---------------------|------------------------|
| 監査委員 | 4 | 4 | 1 | 識見を有する者 4年 議員の任期 | 識見を有する者 2名 区議会議員 2名 |
| 選挙管理委員会 | 4 | 4 | - | 4年 | 委員長 1名 委員 3名 |
| 教育委員会 | 6 | 6 | 3 | 教育長 3年 教育委員 4年 | 教育長 1名 教育委員 5名 |
| 農業委員会 | 12 | 12 | - | 3年 | 会長 1名 委員 11名 |

注：農業委員会等に関する法律が改正されたため、平成29年度7月から公選制は廃止。

(産業経済課・教育総務課・選挙管理委員会事務局・監査事務局)

6 附属機関

(単位：人)

(令和5年4月1日現在)

| 名称 | 定員 | 現員数 | 男 | 女 | 任期 | 構成 (現員) | 所管課 |
|------------------------|-----------|-----|-----|----|------|--|----------|
| 行政不服審査会 | 3 | 3 | 2 | 1 | 3年 | 学識経験者3名 | 総務課 |
| 特別職員報酬等審議会 | 10 以内 | 10 | 8 | 2 | 2年 | 区の区域内の公共的団体の代表者等 | 総務課 |
| *情報公開・個人情報保護審議会 | 18 以内 | 15 | 9 | 6 | 2年 | 学識経験者4名、区議会議員4名、区民7名 | 総務課 |
| 男女平等推進審議会 | 17 | 17 | 5 | 12 | 2年 | 公募区民代表4名、学識経験者3名、区内関係団体代表8名、区長が必要と認める者2名 | 人権推進課 |
| 男女平等苦情調整委員会 | 3 | 3 | 1 | 2 | 2年 | 学識経験者2名、弁護士1名 | 人権推進課 |
| 財産価格審議会 | 13 以内 | 9 | 8 | 1 | 2年 | 学識経験者5名(うち1名会長)、副区長2名、区職員2名 | 契約管財課 |
| 消費者被害救済委員会 | 8 | 7 | 4 | 3 | 2年 | 学識経験者3名、区内関係団体代表4名 | 消費生活センター |
| 消費生活対策審議会 | 8 | 7 | 4 | 3 | 2年 | 公募区民代表2名、学識経験者2名、区内関係団体代表3名 | 消費生活センター |
| 防災会議 | 55 | 51 | 44 | 7 | 在任期間 | 区長(会長)・指定地方行政機関の職員、陸上自衛隊の自衛官、警視庁の警察官、東京消防庁の消防吏員及び消防団長、都職員・区職員・区教育長 | 危機管理課 |
| | | | | | 2年 | 指定公共機関及び指定地方公共機関の役員又は職員、区議会議員、医療関係団体の代表、自主防災組織を構成する者又は学識経験のある者 | |
| 国民保護協議会 | 55 以内 | 51 | 44 | 7 | 2年 | 区長(会長)、指定地方行政機関の職員、自衛隊に所属する者、都の職員、区副区長、区教育長・消防吏員、区職員、指定公共機関又は指定地方公共機関の役員又は職員、知識又は経験を有する者 | 生活安全課 |
| 葛飾区環境審議会 | 20 以内 | 20 | 10 | 10 | 3年 | 学識経験者4名、区内関係団体の代表9名、大学代表4名、公募区民3名 | 環境課 |
| 民生委員推薦会 | 14 | 13 | 10 | 3 | 3年 | 区の実情に通ずる者13名 | 福祉管理課 |
| 福祉サービス苦情調整委員 | 4 以内 | 3 | 3 | 0 | 2年 | 学識経験者1名、弁護士2名 | 福祉管理課 |
| 障害福祉サービス給付認定審査会 | 22 | 22 | 14 | 8 | 2年 | 医師6名、社会福祉施設関係者5名、精神保健福祉士4名、社会福祉士3名、理学療法士等3名、障害当事者1名 | 障害福祉課 |
| 介護保険事業審議会 | 30 以内 | 30 | 16 | 14 | 3年 | 学識経験者3名、保健医療関係者7名、福祉関係者6名、被保険者代表3名、区内関係団体の代表7名、区職員4名 | 介護保険課 |
| 介護認定審査会 | 250 以内 | 195 | 126 | 69 | 2年 | 医師、歯科医師、薬剤師、看護師等、理学療法士等、柔道整復師等、介護支援専門員、社会福祉士、介護福祉士、医療施設関係者、社会福祉施設関係者、社会福祉団体関係者 | 介護保険課 |
| 国民健康保険運営協議会 | 21 | 21 | 15 | 6 | 3年 | 被保険者代表6名、保険医又は保険薬剤師代表6名、公益代表6名、被用者保険等被保険者代表3名 | 国保年金課 |
| 大気汚染障害者認定審査会 | 10 以内 | 5 | 4 | 1 | 2年 | 学識経験者1名、医師3名、保健所医師1名 | 地域保健課 |
| 公害健康被害認定審査会 | 15 以内 | 10 | 8 | 2 | 2年 | 学識経験者2名、医師5名、弁護士2名、保健所医師1名 | 地域保健課 |
| 公害健康被害補償診療報酬審査会 | 7 以内 | 7 | 6 | 1 | 2年 | 医師5名、薬剤師2名 | 地域保健課 |
| 葛飾区感染症の診査に関する協議会(結核) | 9 | 9 | 8 | 1 | 2年 | 医師7名、学識経験者2名 | 保健予防課 |
| 葛飾区感染症の診査に関する協議会(結核以外) | 5 | 5 | 4 | 1 | 2年 | 医師3名、学識経験者2名 | 保健予防課 |
| 子ども・子育て会議 | 25 以内 | 25 | 11 | 14 | 2年 | 学識経験者3名、区内関係団体の代表18名、公募区民4名 | 子育て政策課 |
| 建築紛争調停委員会 | 6 以内 | 4 | 3 | 1 | 2年 | 学識経験者2名、弁護士2名 | 住環境整備課 |
| 建築審査会 | 6 | 6 | 3 | 3 | 2年 | 学識経験者3名、弁護士3名 | 都市計画課 |
| 都市計画審議会 | 17 | 13 | 12 | 1 | 2年 | 学識経験者7名、区議会議員4名、関係行政機関職員2名 | 都市計画課 |
| 空家等対策協議会 | 20 以内 | 16 | 15 | 1 | 2年 | 区長(会長)、副区長(副会長)、地域団体等3名、区議会議員4名、学識経験者5名、その他関係行政機関2名 | 住環境整備課 |

注：*の附属機関については、令和5年5月17日現在

(次ページに続く)

6 附属機関（続き）

（令和5年4月1日現在）

| 名 称 | 定員 | 現員数 | 男 | 女 | 任期 | 構成（現員） | 所 管 課 |
|-----------------|----------|-----|----|----|------|--|-----------|
| 学 校 保 健 委 員 会 | 20 以内 | 17 | 9 | 8 | 2年 | 区議会議員4名、学識経験者3名、学校職員4名、学校医1名、学校歯科医1名、学校薬剤師1名、保護者代表2名、保健所職員1名 | 学 務 課 |
| 社 会 教 育 委 員 | 10 以内 | 8 | 5 | 3 | 2年 | 学識経験者2名、学校長2名、社会教育関係者4名 | 生 涯 学 習 課 |
| いじめ問題対策委員会 | 10 以内 | 5 | 2 | 3 | 2年 | 弁護士1名、学識経験者2名、医師1名、公認心理師1名 | 指 導 室 |
| 文化財保護審議会 | 7 以内 | 4 | 3 | 1 | 2年 | 学識経験者4名 | 生 涯 学 習 課 |
| 郷土と天文の博物館運営協議会 | 10 以内 | 8 | 7 | 1 | 2年 | 学識経験者5名、社会・家庭教育関係者1名、中学校校長会1名、小学校校長会1名 | 生 涯 学 習 課 |
| 青 少 年 問 題 協 議 会 | 44 | 44 | 32 | 12 | 在任期間 | 区長（会長）、区議会議員4名、教育委員1名、関係行政機関職員3名、区職員4名 | 地 域 教 育 課 |
| | | | | | 2年 | 学識経験者31名 | 地 域 教 育 課 |

7 組織

（1）男女別・職層別職員数

（単位：人）

（各年4月1日現在）

| 年 | 総数 | 男 | | | | | 女 | | | | |
|-------|-------|-------|----|-----|-------|-------|-------|----|-----|-------|-------|
| | | 総数 | 参事 | 副参事 | 主事等 | | 総数 | 参事 | 副参事 | 主事等 | |
| | | | | | 係長・主査 | その他 | | | | 係長・主査 | その他 |
| 平成31年 | 2,972 | 1,332 | 30 | 59 | 298 | 945 | 1,640 | 4 | 13 | 202 | 1,421 |
| 令和2年 | 2,988 | 1,346 | 31 | 63 | 299 | 953 | 1,642 | 3 | 13 | 208 | 1,418 |
| 3 | 2,990 | 1,359 | 31 | 66 | 296 | 966 | 1,631 | 3 | 15 | 207 | 1,406 |
| 4 | 3,012 | 1,367 | 35 | 61 | 310 | 961 | 1,645 | 3 | 16 | 219 | 1,407 |
| 5 | 3,088 | 1,429 | 33 | 61 | 330 | 1,005 | 1,659 | 4 | 16 | 221 | 1,418 |

注1：主事等のその他には幼稚園長、指導主事を含む。

（人事課）

注2：人事・厚生事務組合、清掃一部事務組合等への派遣職員を除く。暫定再任用職員（フルタイム）を含む。

（2）職種別職員数

（単位：人）

（各年4月1日現在）

| 年 | 事務系 | 福祉系 | 一般技術系 | 医療技術系 | 技能系 | その他 |
|-------|-------|-----|-------|-------|-----|-----|
| 平成31年 | 1,331 | 849 | 247 | 112 | 420 | 13 |
| 令和2年 | 1,348 | 861 | 255 | 112 | 399 | 13 |
| 3 | 1,376 | 856 | 256 | 111 | 380 | 11 |
| 4 | 1,388 | 891 | 259 | 116 | 347 | 11 |
| 5 | 1,425 | 928 | 272 | 112 | 339 | 12 |

注1：人事・厚生事務組合、清掃一部事務組合等への派遣職員を除く。暫定再任用職員（フルタイム）を含む。

注2：職種の区分は、職員の職名に関する規則に規定する職務名による。

（人事課）

（3）年齢別職員数

（単位：人、%）

（各年4月1日現在）

| 年 | 20歳未満 | | 20～29歳 | | 30～39歳 | | 40～49歳 | | 50～59歳 | | 60歳以上 | | 平均年齢 |
|-------|-------|-----|--------|------|--------|------|--------|------|--------|------|-------|-----|------|
| | 人数 | 構成比 | 人数 | 構成比 | 人数 | 構成比 | 人数 | 構成比 | 人数 | 構成比 | 人数 | 構成比 | |
| 平成31年 | 7 | 0.2 | 596 | 20.1 | 580 | 19.5 | 735 | 24.7 | 928 | 31.2 | 126 | 4.2 | 42.5 |
| 令和2年 | 8 | 0.3 | 652 | 21.8 | 595 | 19.9 | 692 | 23.2 | 899 | 30.1 | 142 | 4.8 | 42.1 |
| 3 | 9 | 0.3 | 688 | 23.0 | 631 | 21.1 | 659 | 22.0 | 850 | 28.4 | 153 | 5.1 | 41.6 |
| 4 | 6 | 0.2 | 717 | 23.8 | 682 | 22.6 | 615 | 20.4 | 835 | 27.7 | 157 | 5.2 | 41.3 |
| 5 | 6 | 0.2 | 757 | 24.5 | 738 | 23.9 | 570 | 18.5 | 824 | 26.7 | 193 | 6.3 | 41.1 |

注：人事・厚生事務組合、清掃一部事務組合等への派遣職員を除く。暫定再任用職員（フルタイム）を含む。

（人事課）

(4) 所属別・職層別職員数

(単位：人)

(令和5年4月1日現在)

| 所 属 | 総数 | 参事 | 副参事 | 主事等 | | 所 属 | 総数 | 参事 | 副参事 | 主事等 | |
|-------------------|--------------|-----------|-----------|------------|--------------|-------------------|--------------|-----------|-----------|------------|--------------|
| | | | | 係長・主査 | その他 | | | | | 係長・主査 | その他 |
| 職員総数 | 3,088 | 37 | 77 | 551 | 2,423 | 職員総数 | 3,088 | 37 | 77 | 551 | 2,423 |
| 本庁舎内所属小計 | 1,248 | 32 | 56 | 260 | 900 | 本庁舎内所属小計 | 1,248 | 32 | 56 | 260 | 900 |
| * 本庁舎外所属小計 | 1,840 | 5 | 21 | 291 | 1,523 | * 本庁舎外所属小計 | 1,840 | 5 | 21 | 291 | 1,523 |
| 政策経営部 | 62 | 2 | 5 | 22 | 33 | 健康部 | 161 | 3 | 5 | 35 | 118 |
| 政策企画課(統計調査係を除く) | 28 | 2 | 3 | 10 | 13 | * 地域保健課 | 19 | 2 | 1 | 3 | 13 |
| * 政策企画課 統計調査係 | 5 | 0 | 0 | 1 | 4 | * 生活衛生課 | 30 | 0 | 0 | 8 | 22 |
| 財政課 | 10 | 0 | 1 | 5 | 4 | * 健康づくり課 | 24 | 0 | 2 | 5 | 17 |
| 情報システム課 | 19 | 0 | 1 | 6 | 12 | * 保健予防課 | 32 | 1 | 0 | 7 | 24 |
| 総務部 | 215 | 5 | 9 | 39 | 162 | * 青戸保健センター | 29 | 0 | 1 | 7 | 21 |
| 総務課 | 37 | 4 | 2 | 8 | 23 | * 金町保健センター | 27 | 0 | 1 | 5 | 21 |
| 秘書課 | 7 | 0 | 1 | 2 | 4 | 子育て支援部 | 1,031 | 2 | 9 | 146 | 874 |
| 広報課 | 16 | 0 | 1 | 2 | 13 | 子育て政策課 | 23 | 2 | 2 | 6 | 13 |
| すぐやる課 | 6 | 0 | 1 | 1 | 4 | * 児童館 | 93 | 0 | 0 | 28 | 65 |
| * すぐやる分室 | 4 | 0 | 0 | 0 | 4 | * 子ども未来プラザ | 19 | 0 | 0 | 4 | 15 |
| * 人権推進課 | 6 | 0 | 1 | 2 | 3 | 子育て応援課 | 25 | 0 | 1 | 4 | 20 |
| 人事課 | 20 | 1 | 0 | 5 | 14 | 子育て施設支援課 | 31 | 0 | 1 | 5 | 25 |
| * 人材育成課 | 7 | 0 | 0 | 3 | 4 | 保育課 | 28 | 0 | 1 | 5 | 22 |
| 契約管財課 | 14 | 0 | 1 | 4 | 9 | * 保育園 | 638 | 0 | 0 | 65 | 573 |
| 収納対策課 | 21 | 0 | 1 | 5 | 15 | * 子ども家庭支援課 | 38 | 0 | 1 | 8 | 29 |
| 税務課 | 77 | 0 | 1 | 7 | 69 | * 児童相談所開設準備室 | 136 | 0 | 3 | 21 | 112 |
| 施設部 | 99 | 3 | 3 | 20 | 73 | 都市整備部 | 305 | 6 | 15 | 73 | 211 |
| 施設管理課 | 19 | 2 | 1 | 6 | 10 | 調整課 | 16 | 4 | 0 | 4 | 8 |
| 営繕課 | 56 | 0 | 2 | 11 | 43 | 交通政策課 | 20 | 0 | 3 | 5 | 12 |
| 施設維持課(施設維持担当係を除く) | 5 | 1 | 0 | 1 | 3 | 都市計画課 | 51 | 1 | 7 | 15 | 28 |
| * 施設維持課 施設維持担当係 | 19 | 0 | 0 | 2 | 17 | * 立石駅周辺地区街づくり事務所 | 7 | 0 | 0 | 2 | 5 |
| 地域振興部 | 173 | 3 | 5 | 54 | 111 | 住環境整備課 | 27 | 0 | 1 | 4 | 22 |
| 地域振興課 | 20 | 3 | 0 | 5 | 12 | 建築課 | 24 | 0 | 1 | 11 | 12 |
| * 地区センター | 18 | 0 | 0 | 18 | 0 | 道路管理課 | 25 | 1 | 0 | 5 | 19 |
| * 新小岩地域活動センター | 2 | 0 | 0 | 1 | 1 | 道路建設課 | 24 | 0 | 1 | 7 | 16 |
| 戸籍住民課 | 53 | 0 | 1 | 6 | 46 | * 道路補修課 | 32 | 0 | 1 | 8 | 23 |
| * 区民事務所 | 51 | 0 | 0 | 14 | 37 | * 道路保全事務所 | 28 | 0 | 0 | 2 | 26 |
| 危機管理課 | 9 | 0 | 1 | 4 | 4 | * 公園課 | 23 | 0 | 1 | 8 | 14 |
| 地域防災課 | 7 | 0 | 1 | 2 | 4 | * 公園管理所 | 28 | 0 | 0 | 2 | 26 |
| 生活安全課 | 5 | 0 | 1 | 2 | 2 | 会計管理室 | 15 | 1 | 0 | 3 | 11 |
| * 文化国際課 | 8 | 0 | 1 | 2 | 5 | 教育委員会事務局 | 293 | 2 | 12 | 54 | 225 |
| 産業観光部 | 45 | 2 | 2 | 8 | 33 | 教育総務課(学校施設開放係を除く) | 24 | 2 | 3 | 6 | 13 |
| * 産業経済課 | 12 | 2 | 0 | 2 | 8 | * 教育総務課調理分室 | 3 | 0 | 0 | 0 | 3 |
| * 消費生活センター | 4 | 0 | 0 | 1 | 3 | * 教育総務課 学校施設開放係 | 11 | 0 | 0 | 1 | 10 |
| * 商工振興課 | 12 | 0 | 1 | 2 | 9 | 学務課 | 20 | 0 | 1 | 3 | 16 |
| * 観光課 | 17 | 0 | 1 | 3 | 13 | 指導室 | 24 | 0 | 2 | 4 | 18 |
| 環境部 | 191 | 2 | 2 | 11 | 176 | * 総合教育センター | 16 | 0 | 1 | 5 | 10 |
| 環境課 | 35 | 2 | 0 | 5 | 28 | 地域教育課 | 27 | 0 | 1 | 5 | 21 |
| リサイクル清掃課 | 14 | 0 | 1 | 2 | 11 | 放課後支援課 | 7 | 0 | 1 | 1 | 5 |
| * 清掃事務所 | 142 | 0 | 1 | 4 | 137 | 生涯学習課 | 22 | 0 | 1 | 6 | 15 |
| 福祉部 | 468 | 3 | 9 | 75 | 381 | * 郷土と天文の博物館 | 10 | 0 | 0 | 5 | 5 |
| 福祉管理課 | 18 | 1 | 1 | 5 | 11 | * 生涯スポーツ課 | 25 | 0 | 1 | 4 | 20 |
| くらしのまるごと相談課 | 10 | 1 | 0 | 2 | 7 | * 中央図書館 | 55 | 0 | 1 | 14 | 40 |
| 高齢者支援課(介護予防係を除く) | 27 | 0 | 2 | 5 | 20 | * 小学校 | 26 | 0 | 0 | 0 | 26 |
| * 高齢者支援課 介護予防係 | 14 | 0 | 0 | 2 | 12 | * 保田しおさい学校 | 3 | 0 | 0 | 0 | 3 |
| * シニア活動支援センター | 5 | 0 | 0 | 1 | 4 | * 中学校 | 11 | 0 | 0 | 0 | 11 |
| 障害福祉課(就労支援係を除く) | 60 | 1 | 0 | 12 | 47 | * 幼稚園 | 9 | 0 | 0 | 0 | 9 |
| * 障害福祉課 就労支援係 | 4 | 0 | 0 | 1 | 3 | 監査事務局 | 7 | 1 | 0 | 5 | 1 |
| * 障害者施設課 | 60 | 0 | 1 | 11 | 48 | 選挙管理委員会事務局 | 8 | 0 | 1 | 1 | 6 |
| 国保年金課 | 60 | 0 | 2 | 9 | 49 | 区議会事務局 | 15 | 2 | 0 | 5 | 8 |
| 介護保険課 | 47 | 0 | 1 | 7 | 39 | | | | | | |
| 西生活課 | 85 | 0 | 1 | 11 | 73 | | | | | | |
| * 東生活課 | 78 | 0 | 1 | 9 | 68 | | | | | | |

注1：*印の所属は本庁舎外の施設。

注2：主事等のその他には幼稚園長2名(幼稚園)、指導主事5名(教育委員会事務局指導室)を含む。

注3：人事・厚生事務組合、清掃一部事務組合等への派遣職員を除く。暫定再任用職員(フルタイム)を含む。

資料：総務部人事課

8 葛飾区行政組織(機構図)

(令和5年4月1日現在)

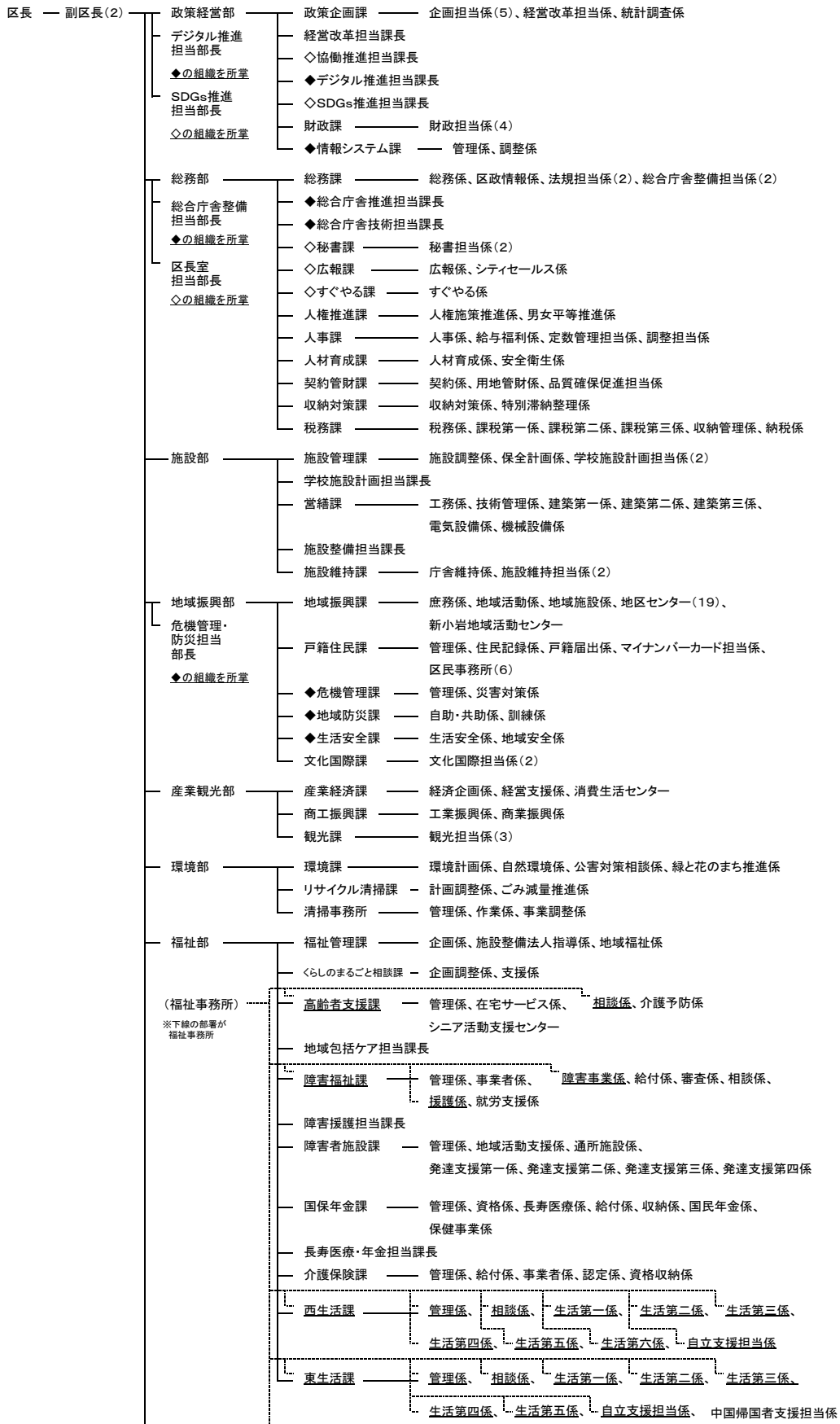



9 令和5年度組織別事務分掌一覧

(令和5年4月1日現在)

政策経営部

デジタル推進担当部長

SDGs推進担当部長

| | | |
|---|---------|--|
| 政策企画課 経営改革担当課長 協働推進担当課長 デジタル推進担当課長 SDGs推進担当課長 | 企画担当係 | 区政の総合的な企画・調整、デジタル活用の推進、基本構想・基本計画・実施計画、区民・事業者との協働の推進、行政評価、SDGsの推進、その他特命事項、部課内庶務 |
| | 経営改革担当係 | 行財政改革に係る企画・調整、事務改善、行政組織、地方分権 |
| | 統計調査係 | 統計・調査 |
| 財政課 | 財政担当係 | 財政計画その他財務、予算の編成・執行統制、財政状況の公表、地方消費税交付金等の収納、課内庶務 |
| 情報システム課 | 管理係 | 情報システムガイドラインの運用等、電子自治体共同運営等、情報システムに係るセキュリティ、課内庶務 |
| | 調整係 | 情報通信技術を活用した政策の実施・調整、情報システムに係る構築・運用管理 |

総務部

総合庁舎整備担当部長

区長室担当部長

| | | |
|---------------------------------|-----------|---|
| 総務課 総合庁舎推進担当課長 総合庁舎技術担当課長 | 総務係 | 区議会、名譽区民、区史の編集発行、庁中取締り・宿直、行政委員会との連絡、行政区域、部事務事業の調整・進行管理、ボランティア保険、自治体総合賠償責任保険、総合庁舎・付属施設の管理、代表電話、庁用自動車の管理等、部課内庶務 |
| | 区政情報係 | 情報公開、個人情報の保護、情報セキュリティ委員会、情報セキュリティ監査、行政不服審査会、区政資料の収集・提供、文書の受領・発送・配布・保存、文書の交換、文書書庫・印刷室の管理 |
| | 法規担当係 | 公印、文書等の審査、条例・規則等の立案、訴訟・和解・法律相談・行政不服審査(行政不服審査会に関するものを除く。)、行政手続法・葛飾区行政手続条例に係る苦情の受付・審査・指導、公告式、例規集の編集発行、法規図書室の管理 |
| | 総合庁舎整備担当係 | 総合庁舎の整備 |
| 秘書課 | 秘書担当係 | 区長・副区長の秘書、儀礼・交際、その他特命事項、課内庶務 |
| 広報課 | 広報係 | 広報紙・便利帳等の編集発行、公共サインの表示情報の管理、ラジオ広報等の制作・活用、掲示板・掲示物の掲出・その管理、防災行政無線の一般放送、課内庶務 |
| | シティセールス係 | 報道機関への情報提供・連絡調整、ホームページ等の運営、コールセンター、区のイメージ向上に係る各課の連携・調整・情報発信、映像広報の制作・活用 |
| すぐやる課 | すぐやる係 | 区政についての要望等の緊急処理・連絡調整、区民の要望・苦情についての相談・あっせんその他処理、陳情、世論調査、各種区民相談(他の部課に属するものを除く。)、その他区民の意見を聴くこと、課内庶務 |
| 人権推進課 | 人権施策推進係 | 人権施策の推進・総合調整、同和問題、人権擁護委員、他の部に属さない人権、課内庶務 |
| | 男女平等推進係 | 男女平等推進施策・総合調整、庁舎の施設設備の維持管理、区立図書館が所蔵する図書資料・視聴覚資料・郷土資料・行政資料の館外貸出、葛飾区公共施設予約システムによる受付 |
| 人事課 | 人事係 | 職員の任免・表彰その他人事、課内庶務 |
| | 給与福利係 | 職員の給与、職員の退職手当、職員の福利厚生施設、職員の共済組合・互助組合、その他職員の福利厚生 |
| | 定数管理担当係 | 職員の定数管理 |
| | 調整担当係 | 職員団体、職員の分限・懲戒・服務 |
| 人材育成課 | 人材育成係 | 職員の育成・能力開発、課内庶務 |
| | 安全衛生係 | 職員の安全衛生管理、職員の公務災害、職員の健康管理 |
| 契約管財課 | 契約係 | 売買・賃借・請負その他の契約、契約制度、課内庶務 |
| | 用地管財係 | 公有財産の総合調整・管理、用地取得基金に属する用地の管理、財産価格審議会、公有財産管理運用委員会、葛飾区土地開発公社に対する指導・助言・連絡調整、都市計画事業用地等の取得に伴う事業用代替地の処分 |
| | 品質確保促進担当係 | 契約の検査、公共工事等の品質の確保 |
| 収納対策課 | 収納対策係 | 収納対策方針の策定、収納推進員、口座振替受付事務、課内庶務 |
| | 特別滞納整理係 | 債権の保全、取立てその他債権の管理、滞納整理方針の策定 |
| 税務課 | 税務係 | 区税の予算・決算、特別区たばこ税・入湯税の賦課、税制・区税の統計・徴収計画、納税貯蓄組合、課内庶務 |
| | 課税第一係 | 住民税の賦課、住民税の証明 |
| | 課税第二係 | |
| | 課税第三係 | |
| | 収納管理係 | 徴収金の収納・記録整理、過誤納金の還付・充当、徴収金の取りまとめ・払込み、軽自動車税の賦課・徴収、軽自動車税の証明、住民税の照会・調査・回答 |
| | 納税係 | 徴収金の滞納整理・払込み、督促、徴収の猶予、滞納処分、徴収金の囑託・受託 |

施設部

| | | |
|---------------------|-----------|---|
| 施設管理課 学校施設計画担当課長 | 施設調整係 | 施設の有効活用の推進・調整、部課内庶務 |
| | 保全計画係 | 施設の保全計画・改修計画 |
| 営繕課 施設整備担当課長 | 学校施設計画担当係 | 区立学校の改築計画 |
| | 工務係 | 工事関係書類の作成・工事費その他の経理、課内庶務 |
| | 技術管理係 | 工事の進行管理、技術管理、施設の点検・情報管理、施設の耐震診断等、施設における工事実施計画・修繕計画等の技術的事項 |
| | 建築第一係 | 施設の建築・改修 |
| | 建築第二係 | |
| | 建築第三係 | |
| | 電気設備係 | 施設の電気設備 |
| 機械設備係 | 施設の機械設備 | |
| 施設維持課 | 庁舎維持係 | 総合庁舎・付属施設の維持管理(総務課に属するものを除く。)、課内庶務 |
| | 施設維持担当係 | 施設の状況調査・点検、施設の小規模修繕 |

地域振興部

危機管理・防災担当部長

| | | |
|-------|--------------|--|
| 地域振興課 | 庶務係 | 部事務事業の調整・進捗管理、保養施設、自動車臨時運行の許可、専修学校・各種学校、諸証明の交付、他の部に属さない区民サービス、部課内庶務 |
| | 地域活動係 | 地域活動の推進・地域との連絡調整、地縁による団体の認可等、地域美化、地域貢献活動を行う団体との協働・地域貢献活動の推進(他の部課に属するものを除く。) |
| | 地域施設係 | 葛飾区地域コミュニティ施設の整備・管理運営、葛飾区公共施設予約システムによる受付 |
| | 地区センター | 地区の地域活動の推進、葛飾区地域コミュニティ施設の管理運営、葛飾区公共施設予約システムによる受付 |
| | 新小岩地域活動センター | 地域活動の推進(地区センターに属するものを除く。)、新小岩地域活動センター・子ども発達センター新小岩分室・上平井保育園・子ども未来プラザ西新小岩・新小岩保健センターの事業連携、新小岩地域活動センターの管理運営、葛飾区公共施設予約システムによる受付 |
| 戸籍住民課 | 管理係 | 区民事務所、住民基本台帳の閲覧、人口統計(人口動態調査に関するものを除く。)、犯罪人名簿、課内庶務 |
| | 住民記録係 | 住民基本台帳の整備、個人の印鑑登録、住民票の写し等の交付、個人の印鑑登録証明書等の交付、戸籍の証明書の交付・届書の閲覧、住民税の証明、国民健康保険被保険者証・介護保険被保険者証・乳幼児医療証・子ども医療証・高校生等医療証の交付申請の受付・作成・交付(住民票の異動の届出に伴うものに限る。)、後期高齢者医療被保険者証の交付申請の受付(住民票の異動の届出に伴うものに限る。)、児童手当の申請の受付(住民票の異動の届出に伴うものに限る。)、戸籍の届出に伴う国民健康保険被保険者証・介護保険被保険者証・乳幼児医療証・子ども医療証・高校生等医療証の作成・交付、出入国管理・難民認定法に規定する住居地の届出、入管特例法に規定する住居地の届出、入管特例法に規定する特別永住許可申請・特別永住者証明書の交付等 |
| | 戸籍届出係 | 戸籍の届書の受付、戸籍の記載・編製、戸籍の附票の記載・作成、戸籍の照会・調査・回答、国民健康保険被保険者証・後期高齢者医療被保険者証・介護保険被保険者証・乳幼児医療証・子ども医療証・高校生等医療証の交付申請の受付(戸籍の届出に伴うものに限る。)、児童手当の申請の受付(戸籍の届出に伴うものに限る。)、埋火葬・改葬の許可、人口動態調査、入管特例法に規定する特別永住許可申請のうち出生を事由とする申請の受付 |
| | マイナンバーカード担当係 | 公的個人認証、行政手続における特定の個人を識別するための番号の利用等に関する法律(平成25年法律第27号)に規定する個人番号の指定・通知・個人番号カードの交付等、住民記録システム・住民基本台帳ネットワークシステムの運用管理、証明書自動交付サービスの企画・運営・調整 |
| | 区民事務所 | 地域活動の推進、区民サービスコーナー、区民に対する周知、住民基本台帳、個人の印鑑登録・証明、出生届・死亡届の受付・戸籍に係る証明、埋火葬許可証・区民葬儀券の交付、自動車臨時運行許可、特別区民税・都民税の申告受付・徴収・証明、国民健康保険の資格得喪届の受付・被保険者証の交付・保険料の徴収、後期高齢者医療の事務のうち資格得喪届の受付・被保険者証の交付・保険料の徴収、国民年金関係申請書等の受付、介護保険の資格得喪届の受付・被保険者証の交付・保険料の徴収、児童手当・乳幼児医療証・子ども医療証・高校生等医療証の申請受付、妊娠届の受付・母子健康手帳の交付、畜大登録、小中学校学齢児童生徒の入学手続、公的個人認証、出入国管理・難民認定法に規定する住居地の届出、入管特例法に規定する住居地の届出、個人番号カードの交付等 |
| 危機管理課 | 管理係 | 危機管理の総合調整・対策、災害対策本部装備品の管理、食糧等の備蓄、課内庶務 |
| | 災害対策係 | 災害対策本部、災害応急対策の連絡調整、災害時通信網の整備・運用、防災会議、地域防災計画の企画立案・調整、受援計画・搬送計画・国土強靱化地域計画、業務継続計画の管理・運営、総合防災訓練 |
| 地域防災課 | 自助・共助係 | 避難所・避難場所の整備、防災施設等の整備・運用、消防団、防災資器材等の助成、課内庶務 |
| 生活安全課 | 訓練係 | 防災訓練、避難所運営訓練、地域別地域防災会議、防災意識の普及啓発 |
| | 生活安全係 | 国民保護、新型インフルエンザ等の対策計画の立案・調整、人為的災害対策、自衛官の募集、課内庶務 |
| | 地域安全係 | 地域安全活動の推進、防犯意識の普及啓発、犯罪予防、防犯設備の助成 |
| 文化国際課 | 文化国際担当係 | 文化振興・国際交流・多文化共生の推進、文化会館、亀有文化ホール、課内庶務 |

産業観光部

| | | |
|-------|----------|--|
| 産業経済課 | 経済企画係 | 部事務事業の調整・進捗管理、産業政策の企画・調査、産業振興に係る施設、大規模小売店舗出店の届出、産業関係団体、農業委員会、国有農地、農業振興、消費生活センターとの連絡調整、雇用対策の推進、内職相談あっせん事業、部課内庶務 |
| | 経営支援係 | 中小企業の経営支援、中小企業融資、中小企業勤労者生活資金融資、経営相談・下請相談・受注のあっせん、創業支援、中小企業勤労者等の福利厚生、勤労福祉会館 |
| | 消費生活センター | 消費生活に関する情報の収集・提供・資料展示・講座の開設・相談・苦情の処理・あっせんその他の措置、消費者被害の救済・消費者訴訟の援助、個人情報取扱いに関する相談・苦情の処理、消費者活動の援助・育成 |
| 商工振興課 | 工業振興係 | 工業振興、産業との交流・ふれあいの推進、伝統産業の保護育成、課内庶務 |
| | 商業振興係 | 商業振興、商店街振興組合、公衆浴場の支援 |
| 観光課 | 観光担当係 | 観光振興、観光プロモーション、観光振興に係る施設、課内庶務 |

環境部

| | | |
|----------|-----------|---|
| 環境課 | 環境計画係 | 環境基本計画の推進、環境保全の啓発事業の推進、地球温暖化対策実行計画の推進、温暖化防止機器の助成事業等、地球温暖化対策地域協議会、エネルギーの使用の合理化、再生可能エネルギーの利用の推進、部事務事業の計画・調整・進捗管理、環境審議会の部課内庶務 |
| | 自然環境係 | 生物多様性に関する取組の推進・関係機関との連絡調整、河川浄化対策 |
| | 公害対策相談係 | 公害の相談・指導、工場の認可・立地に係る届出・調査・騒音等の指導、指定作業場の届出・調査・騒音等の指導、特定施設の届出、特定建設作業の規制・届出、指定建設作業の規制、土壌汚染・化学物質対策、地下水の揚水規制、大気汚染・水質・交通騒音・交通振動の調査、環境影響評価、深夜営業・飲食店等の騒音等の指導、解体工事等に伴うアスベスト飛散防止対策、空間放射線量の測定、健康部・消費生活センターに属しない放射線対策 |
| | 緑と花のまち推進係 | 民間緑化事業の推進、緑化の指導・啓発、区民農園、あき地の管理の適正化 |
| リサイクル清掃課 | 計画調整係 | リサイクル・清掃行政の企画・調整、清掃事務所との連絡調整、東京二十三区清掃一部事務組合・東京二十三区清掃協議会その他関係機関との連絡調整、作業計画、清掃車両、廃棄物の排出指導、一般廃棄物処理基本計画・分別収集計画の策定・推進、ごみ量の推計・排出実態調査、リサイクル清掃審議会、課内庶務 |
| | ごみ減量推進係 | ごみ減量・リサイクルの普及啓発・推進、かつしかエコライフプラザ |
| 清掃事務所 | 管理係 | 所の文書管理・予算・決算・会計・経理、清掃協会の管理、清掃施設再編、所内庶務 |
| | 作業係 | 廃棄物の収集・運搬、廃棄物排出量の算定、廃棄物処理手数料等、廃棄物の排出指導、収集・運搬に係る作業統計、作業用利用自動車の管理・修理、自動車事故・作業実施上等の事故の処理、拠点回収、資源・ごみ集積所の新設・廃止・分散・移動、尿の収集、その他清掃作業の実施 |
| | 事業調整係 | 資源の持ち去り対策、事業系一般廃棄物の適正処理の推進、一般廃棄物処理業等の許可、一般廃棄物処理業許可手数料等、浄化槽、廃棄物処理手数料等、廃棄物の排出指導、集団回収、粗大ごみの中継作業 |

福祉部

※の組織が福祉事務所

| | | | |
|----------------------|---|--|---|
| 福祉管理課 | 企画係 | 人にやさしいまちづくり、高齢者保健福祉計画、その他福祉(児童福祉を除く。)に係る計画・調整等、福祉サービス苦情調整委員、福祉事務所、保健所との連絡調整、部事務事業の総合調整・進捗管理、部課内庶務 | |
| | 施設整備法人指導係 | 高齢者福祉施設・介護老人保健施設等の整備・助成、社会福祉法人の認可等・指導監査、福祉サービスの第三者評価事業の推進 | |
| | 地域福祉係 | 民生委員・児童委員、民生委員推薦会、社会福祉協議会、かつしかボランティアセンターの管理運営、葛飾区公共施設予約システムによる受付、赤十字奉仕団、生業資金の償還等、災害弔慰金の支給・災害援護資金、旧軍人軍属・戦没者遺族等の援護・引揚者、旧軍人軍属等の定例慰問・戦没者の慰問、行旅死亡人、その他の福祉厚生 | |
| くらしのまるごと相談課 | 企画調整係 | 課の経理、包括的な支援体制の整備に係る事業の企画・調整・研修、重層的支援体制整備事業実施計画、地域福祉計画、子どもの学習・生活支援事業、課内庶務 | |
| | 支援係 | くらしのまるごと相談窓口に係る相談・受付、包括的な支援体制の整備に係る事業、重層的支援体制整備事業の推進、関係機関との調整、生活困窮者自立支援事業 | |
| 高齢者支援課 地域包括ケア担当課長 | 管理係 | 地域包括支援センター、シニア活動支援センターとの連絡調整、課内庶務 | |
| | 在宅サービス係 | ひとり暮らし高齢者等の自立生活の支援、在宅高齢者の生活援護、敬老事業 | |
| | ※相談係 | 高齢者の相談・訪問調査、福祉事務所高齢者支援課の経理、高齢者虐待の防止・高齢者の養護者に対する支援等に関する法律に基づく措置、認知症事業 | |
| | 介護予防係 | 介護保険法に基づく住民主体サービス、運動習慣推進プラチナフィットネス事業、シニア版ボニースクール事業、高齢者の保健事業と介護予防の一体的な実施、地域包括ケアシステムに関する連絡調整 | |
| | シニア活動支援センター | シニアの社会参加に対する支援、健康の維持・増進、教養の向上・レクリエーション、日常生活、健康等についての相談・指導、シニア活動支援センターの利用等センター内庶務 | |
| | | | |
| 障害福祉課 障害援護担当課長 | 管理係 | 課の経理、障害者施策推進計画・障害福祉計画・障害児福祉計画、障害者団体との連絡調整、課内庶務 | |
| | 事業者係 | 障害者福祉施設との連絡調整、障害者福祉施設を運営する社会福祉法人の育成・助成、障害福祉サービス事業者の指導・育成支援、障害者福祉施設の建設・整備、障害者総合支援法の規定による指定特定相談支援事業者の指定・児童福祉法の規定による指定障害児相談支援事業者の指定、児童福祉法の規定による指定障害児通所支援事業者・指定障害児入所施設等の指定 | |
| | ※障害事業係 | 心身障害者福祉手当、心身障害者の医療費の助成、心身障害者に対する在宅福祉・援護、身体障害者手帳・愛の手帳 | |
| | 給付係 | 障害者総合支援法の規定による介護給付費等に係る費用の事業者への支払等(精神障害者(知的障害者を除く。)、難病患者等に係るものを除く。)、児童福祉法の規定による障害児給付費等に係る費用の事業者への支払等、障害者総合支援法・児童福祉法に係る国庫支出金・都支出金等 | |
| | 審査係 | 障害者総合支援法の規定による障害支援区分の調査・認定、障害福祉サービス給付認定審査会、障害者総合支援法の規定による介護給付費等・児童福祉法の規定による障害児通所給付費等に係る支給決定、移動支援事業 | |
| | 相談係 | 身体障害者・知的障害者に対する相談、障害者に対する差別の解消の推進、障害者権利擁護窓口の運営、障害者に対する自立支援・相談支援事業、児童福祉法の規定による障害児通所給付費等に係る給付 | |
| | ※援護係 | 身体障害者・知的障害者に対する指導・訪問調査、身体障害者相談員、知的障害者相談員、障害者総合支援法の規定による介護給付費等(移動支援事業に関するものを除く。)に係る給付、児童福祉法・身体障害者福祉法・知的障害者福祉法・障害者総合支援法に基づく扶助費の支払、児童福祉法・身体障害者福祉法・知的障害者福祉法・障害者総合支援法に係る国庫支出金・都支出金等、福祉事務所障害福祉課の経理、障害者福祉に係る広報・啓発活動 | |
| | 就労支援係 | 障害者の一般的就労の促進・相談・職場開拓・定着支援、障害者の福祉的就労の推進、障害者を雇用する事業者の支援 | |
| | | | |
| | | | |
| 障害者施設課 | 管理係 | 障害者福祉センターの管理、障害者福祉センターの事業・運営の総括、障害者福祉センターの利用団体等との連絡調整、課内庶務 | |
| | 地域活動支援係 | 地域活動支援センター、自立訓練事業所、障害者に対する地域生活支援 | |
| | 通所施設係 | 障害者生活介護事業所、特別支援学校・区内の通所施設等との連絡調整 | |
| | 発達支援第一係 | 子ども発達センター、知的障害児等に対する療育支援・知的障害児等に対する指導内容の保育園等との調整 | |
| | 発達支援第二係 | | |
| | 発達支援第三係 | | |
| 国保年金課 長寿医療・年金担当課長 | 管理係 | 国民健康保険事業の企画・調査・統計、国民健康保険事業の趣旨の普及、国民健康保険運営協議会、国民健康保険団体連合会その他の団体との連絡調整、国民健康保険事業の保健事業、国民健康保険事業特別会計・後期高齢者医療事業特別会計、国民年金事務に係る国庫支出金、課内庶務 | |
| | 資格係 | 国民健康保険被保険者の資格の得喪、国民健康保険被保険者証、国民健康保険料の賦課、保険料の減免、退職者医療制度 | |
| | 長寿医療係 | 後期高齢者医療の事務のうち被保険者の資格に係る届出等、東京都後期高齢者医療広域連合との連絡調整 | |
| | 給付係 | 療養の給付・療養費等、出産育児一時金・葬祭費・移送費、高額療養費資金の貸付け、第三者行為、公害補償に係る求償、一部負担金の減免・徴収猶予、給付の不正・不当利得・過誤調整、後期高齢者医療の事務のうち療養の給付等に係る届出等、改正前老人保健法による医療事業 | |
| | 収納係 | 保険料収納計画の立案、保険料の収納整理、保険料の納付指導・納付奨励、保険料の口座振替、保険料の督促・催告、保険料の滞納整理・滞納処分、保険料その他徴収金の嘱託・受託、過誤納金の還付・充当、保険料の証明、後期高齢者医療の事務のうち後期高齢者医療保険料の徴収等 | |
| | 国民年金係 | 福祉年金、拠出年金の給付・相談、国民年金保険料の免除、国民年金保険被保険者の資格の得喪・適用審査事務、特別障害給付金の支給 | |
| | | | |
| | | | |
| | 介護保険課 | 管理係 | 介護保険事業計画、介護保険事業審議会、介護保険事業の企画・調整・統計、趣旨の普及、予算、課内庶務 |
| | | 給付係 | 介護保険の給付、償還金の給付、高額介護サービス費等の貸付け、利用者負担金の減免、居宅介護住宅改修費等の申請受付、国民健康保険団体連合会との連絡調整、介護保険に係る給付の適正化、介護保険法に基づく訪問型サービス・通所型サービス(住民主体サービスを除く。)、介護予防支援事業 |
| 事業者係 | | 介護サービス事業者の指導・育成支援、特別養護老人ホームの優先入所基準、地域密着型サービス事業者の指定、居宅介護支援事業者の指定 | |
| 認定係 | | 要介護認定の申請受付、要介護認定の調査、介護認定審査会、他の係に属しない要介護認定 | |
| 資格収納係 | | 介護保険被保険者の資格管理、介護保険被保険者証、介護保険料の賦課、保険料の収納・滞納整理・還付・充当、保険料の減免、介護保険事業に係るシステムの開発・運用・調整 | |
| | | | |
| 西生活課 | ※管理係 | 課・福祉事務所西生活課の経理、生活保護等に係る法外援護費の支払等、生活保護法に基づく扶助費・措置費の支払等、生活保護法に係る医療費の支払基金等への払込み、生活保護法に係る国庫支出金・都支出金等、区長が必要と認める個別的援護事務、課内庶務 | |
| | ※相談係 | 受付・面接相談、女性福祉 | |
| | ※生活第一係 | 生活保護等に係る法外援護事務の調査 | |
| | ※生活第二係 | | |
| | ※生活第三係 | | |
| | ※生活第四係 | | |
| | ※生活第五係 | | |
| | ※生活第六係 | | |
| ※自立支援担当係 | 生活保護等に係る被保護者の自立支援、生活保護システムの開発・運用・調整 | | |
| 東生活課 | ※管理係 | 課・福祉事務所東生活課の経理、庁舎の維持管理、生活保護等に係る法外援護費の支払等、生活保護法に基づく扶助費・措置費の支払等、区長が必要と認める個別的援護事務、課内庶務 | |
| | ※相談係 | 受付・面接相談、女性福祉 | |
| | ※生活第一係 | 生活保護等に係る法外援護事務の調査 | |
| | ※生活第二係 | | |
| | ※生活第三係 | | |
| | ※生活第四係 | | |
| | ※生活第五係 | | |
| | ※自立支援担当係 | 生活保護等に係る被保護者の自立支援 | |
| 中国帰国者支援担当係 | 中国残留邦人等の円滑な帰国の促進並びに永住帰国した中国残留邦人等及び特定配偶者の自立の支援に関する法律に基づく支援 | | |

健康部
次長

| | | ◎の組織が保健所 |
|--------------------|-----------------------|--|
| 地域保健課 | ◎庶務係 | 部内・保健所との連絡調整、部・保健所の予算・決算の総括、部・保健所の施設設備の維持管理の総括、薬物乱用防止の普及啓発、休日応急診療、保健衛生医療事務連絡会、健康危機管理、献血等の普及啓発、骨髄移植ドナー支援、部課内庶務 |
| | 地域医療係 | 地域保健医療制度、地域医療連携、公害健康被害の認定・補償、公害健康被害者認定審査会、公害健康被害補償診療報酬審査会、公害健康被害に係る調査・事業、大気汚染に係る障害者の認定、大気汚染障害者認定審査会、災害医療 |
| 生活衛生課 | ◎生活衛生係 | 課所掌事業に係る課の予算・決算の総括、課所掌事業に係る課の経理事務、生活衛生事業の企画立案、化粧品等、食品衛生・環境衛生の事務、興行場法・旅館業法・公衆浴場法運営協議会、課内庶務 |
| | ◎医薬担当係 | 医薬・薬事に関する保健所との連絡調整、毒物・劇物に関する保健所との連絡調整 |
| | ◎環境衛生担当係 | 環境衛生に関する保健所との連絡調整 |
| | ◎食品衛生担当係 | 食品衛生に関する保健所との連絡調整 |
| 健康づくり課 歯科保健担当課長 | ◎健康づくり係 | 課所掌事業に係る課・保健センターの予算・決算の総括、課所掌事業に係る課・保健センターの経理事務、医師会・歯科医師会等との連絡調整、健康づくり、健康増進事業、成人保健対策、食育推進に関する計画・調整、喫煙対策(分煙化対策を含む。)、健康づくりに係る保健センターとの連絡調整、要介護認定の申請受付、診療放射線に関する保健所との連絡調整、課内庶務 |
| | 健康長寿推進担当係 | 健康長寿の推進 |
| | ◎医務担当係 | 医務(母子保健に関するものを除く。) |
| | ◎栄養推進担当係 | 栄養推進(母子保健に関するものを除く。) |
| | ◎歯科保健担当係 | 歯科保健(母子保健に関するものを除く。)、わたき高齢者・障害者の歯科診療 |
| | ◎保健予防係 | 課所掌事業に係る課・保健センターの予算・決算の総括、課所掌事業に係る課・保健センターの経理事務(感染症対策係及び感染症予防係に属するものを除く。)、精神保健福祉及び難病対策に関する企画・保健センターとの連絡調整、難病患者福祉手当、難病に係る医療費助成等、肝炎の治療に係る医療費助成、小児慢性特定疾病に係る医療費助成等、障害者総合支援法に基づく扶助費の支払い(身体障害者及び知的障害者に係るものを除く。)、障害者総合支援法の規定による介護給付費等に係る費用の事業者への支払い等(身体障害者及び知的障害者に係るものを除く。)、障害者総合支援法の規定による介護給付費等に係る支給決定(身体障害者及び知的障害者に係るものを除く。)、精神保健(保健所に属するものを除く。)、心身障害者福祉手当(身体障害者及び知的障害者に係るものを除く。)、心身障害者の医療費の助成(身体障害者及び知的障害者に係るものを除く。)、自殺対策、課内庶務 |
| 保健予防課 | ◎医務担当係 | 医務に関する保健所との連絡調整 |
| | ◎感染症対策係 | 感染症対策係及び感染症予防係の経理事務、感染症対策に係る新規事業の企画及び保健所との連絡調整 |
| | ◎感染症予防係 | 感染症予防に関する保健所との連絡調整 |
| 青戸保健センター | ◎保健サービス係 | 保健センターの予算・決算・保健センターの経理事務、地域の保健サービス(母子保健に関するものを除く。)、健康づくり事業、公害認定患者家庭療養事業、課内庶務 |
| | ◎新小岩保健センター 保健サービス係 | 地域の保健サービス(母子保健に関するものを除く。)、医療費公費負担事業、要介護認定の申請受付、健康づくり事業、公害認定患者家庭療養事業、課内庶務 |
| 金町保健センター | ◎保健サービス係 | 地域の保健サービス(母子保健に関するものを除く。)、医療費公費負担事業、要介護認定の申請受付、健康づくり事業、公害認定患者家庭療養事業、課内庶務 |
| | ◎水元保健センター 保健サービス係 | 地域の保健サービス(母子保健に関するものを除く。)、医療費公費負担事業、要介護認定の申請受付、健康づくり事業、公害認定患者家庭療養事業 |

子育て支援部

児童相談所開設準備担当部長

※の組織が福祉事務所

| | | ※の組織が福祉事務所 |
|--|---------------------|--|
| 子育て政策課 子ども・子育て計画担当課長 | 管理係 | 区立児童福祉施設等の管理運営総括、児童福祉関係の国庫支出金・都支出金等の総括、児童館・区立学童保育クラブの管理運営、子ども未来プラザの管理運営、部事務事業の調整・進行管理、妊娠届の受付・母子健康手帳の交付、区立学童保育クラブの入会・使用料の徴収、区立学童保育クラブの間食費の助成、部課内庶務 |
| | 子ども・子育て計画係 | 子ども・子育て施策の推進・総合調整、子ども・子育て支援事業計画、子ども・若者育成支援、子ども・若者計画、児童福祉審議会の準備 |
| | 施設整備係 | 公立子育て支援施設の整備方針、子ども未来プラザの整備 |
| | 児童館 | 施設の利用公開、児童福祉・児童文化に関する資料の収集・整理・展示・利用・交換、児童福祉に関する行事、児童の健全な育成についての相談、児童厚生施設・児童の福祉を推進することを目的とする組織等との連絡 |
| | 子ども未来プラザ | 地域子ども・子育て支援事業、地域子育て支援拠点事業、一時預かり事業、子どもの健全な育成の支援、子どもの健全な育成の支援に係る関係機関との連携・調整、配慮を必要とする子ども・保護者に対する支援、地域の子育て支援体制の強化 |
| 子育て応援課 | 子育て応援係 | 子育て家庭に対する助成・支援、ファミリーサポートセンターの運営、課内庶務 |
| | 児童手当係 ※ひとり親家庭相談係 | 児童手当・児童扶養手当・特別児童扶養手当・児童育成手当、ひとり親家庭等の医療費助成、子どもの医療費助成 福祉事務所子育て支援課の経理、母子・父子福祉資金・母子・父子福祉応急小口資金の貸付け・償還等・女性福祉資金の償還等、母子・父子福祉、児童福祉法に基づく助産の実施・母子保護の実施に要する費用の支払・自己負担金の徴収、母子・父子寡婦福祉法・児童福祉法に係る国庫支出金・都支出金等、養育費の受取支援に係る助成 |
| 子育て施設支援課 | 施設支援係 | 私立保育所・私立幼稚園等からの総合的な相談、特定教育・保育施設・特定地域型保育事業者の認可・内容変更・確認等、私立保育所等の整備・改修・助成、特定子ども・子育て支援施設・放課後児童健全育成事業の届出、課内庶務 |
| | 私立保育所係 | 私立保育所等との連絡調整、私立保育所等の運営に係る補助金等、私立保育所等の利用者に対する補助金等 |
| | 私立幼稚園係 | 私立幼稚園等との連絡調整、私立幼稚園等の運営に係る補助金等、私立幼稚園等の利用者に対する補助金等 |
| | 指導検査係 | 特定教育・保育施設、特定地域型保育事業者、特定子ども・子育て支援施設の指導検査、放課後健全育成事業の運営指導 |
| 保育課 | 保育管理係 | 区立保育所の管理運営、課内庶務 |
| | 入園相談係 | 保育の必要性の認定、保育施設等の利用調整、保育の実施・保育料等の徴収 |
| | 保育所 | 保育を必要とする乳児・幼児その他の児童の保育 |
| 子ども家庭支援課 | 管理係 | 子ども総合センターの管理、課内庶務 |
| | 子ども家庭第一係 | 子ども及びその家庭に係る総合的な相談・支援(子どもの発達障害に係る相談及び支援に関すること並びに母子保健事業の実施に関するものを除く。) |
| | 子ども家庭第二係 | |
| | 金町子どもセンター係 | 金町子どもセンター |
| | 母子保健係 | 母子保健、母子保健に係る医療費助成、母子保健事業に係る保健所・保健センターとの連絡調整 |
| 児童相談所開設準備室 児童相談所運営準備担当課長 一時保護所運営準備担当課長 | 児童相談所開設準備担当係 | 児童相談所の開設準備、課内庶務 |
| | 児童相談所運営準備担当係 | 児童相談所の運営準備 |
| | 一時保護所運営準備担当係 | 一時保護所の運営準備 |

都市整備部
交通・都市施設担当部長
街づくり担当部長

| | | |
|---|------------------------|--|
| 調整課 | 事務係 | 社会資本整備総合交付金システムの総合調整、課内庶務 |
| | 事業調整担当係 | 部事務事業に係る部内・他の部との調整、部事務事業に係る関係機関との連絡調整、部の事業計画・進捗管理、水防、雨水流出抑制計画の指導、土木の技術管理 |
| 交通政策課 | 交通計画係 | 交通計画の立案・関係機関との連絡調整、交通政策に係る技術管理、課内庶務 |
| | 新金線旅客化担当係 交通安全対策担当係 | 新金線の旅客化 交通安全対策、自転車の活用推進、自転車の安全利用、自転車駐車場の整備に係る調整、自転車駐車場・自転車置場・自転車保管場所の管理、民営自転車等駐車場の整備に係る助成、路上の放置自転車等の対策、駐車場整備計画、公共駐車場の設置・管理、駐車場の整備に係る助成、路外駐車場の届出、違法駐車等の対策 |
| 都市計画課 街づくり推進担当課長 新小岩街づくり担当課長 金町街づくり担当課長 立石駅北街づくり担当課長 立石駅南街づくり担当課長 高砂・鉄道立体担当課長 密集地域整備担当課長 | 事務係 | 課内庶務 |
| | 都市計画係 | 建築審査会、都市計画審議会、都市計画に係る相談・指導等、国土利用計画、区画整理等の開発に係る認可、公有地の拡大の推進 |
| | 街づくり計画担当係 | 都市計画の基本方針、道路・公園等の全体的方針、都市景観の基本方針、水辺の全体計画、葛飾区区民参加による街づくり推進条例に基づく手続、都市復興 |
| | 地域街づくり担当係 | 市街地整備の企画・調整、都市再生整備計画、街づくりの啓発・街づくり組織の支援、街づくり事業の調査・計画、南水元土地区画整理事業、街づくり事業・密集地域整備事業に係る技術管理 |
| | 市街地開発担当係 | 市街地整備の企画・事業推進、市街地整備に係る街づくりの啓発・街づくり組織の支援 |
| | 密集地域整備第一係 | 住宅密集地域における地区計画、密集住宅市街地整備事業、住宅密集地域における市街地の整備、沿道まちづくり事業、その他防災都市づくり事業 |
| | 密集地域整備第二係 | |
| | 密集地域整備第三係 | |
| | 新小岩街づくり担当係 | 新小岩駅周辺街づくり事業の調査・計画、新小岩駅周辺街づくりの啓発・街づくり組織の支援 |
| | 金町街づくり担当係 | 金町駅周辺街づくり事業の調査・計画、金町駅周辺街づくりの啓発・街づくり組織の支援 |
| | 立石駅北街づくり担当係 | 立石駅北口地区街づくり事業の調査・計画、立石駅北口地区街づくりの啓発・街づくり組織の支援 |
| | 立石駅南街づくり担当係 | 京成押上線の鉄道立体事業の促進 |
| | 高砂地域整備担当係 | 高砂駅周辺街づくり事業の調査・計画、高砂駅周辺街づくりの啓発・街づくり組織の支援 |
| | 高砂鉄道立体担当係 | 高砂駅付近の鉄道立体化の推進 |
| | 立石駅周辺地区街づくり事務所 | 立石駅周辺街づくり事業の調査・計画、立石駅周辺街づくりの啓発・街づくり組織の支援 |
| 住環境整備課 | 企画管理係 | 住宅政策の推進、住宅基本計画、分譲マンションに係る維持管理・建替えの相談、分譲マンションの適正管理の推進等、空き家の相談、空き家等対策の推進に関する特別措置法に基づく措置、空き家等対策計画の作成、空き家の有効活用、公共住宅の建設に係る協議・調整、建築紛争調整、課内庶務 |
| | 住宅運営指導係 | 区営住宅、区民住宅、コミュニティ住宅、高齢者・障害者向け住宅の整備、高齢者・障害者の住宅支援事業、都営住宅等の入居者募集、都営住宅の区移管、住宅用家屋証明、居住支援協議会、住宅セーフティネット |
| | 開発指導係 | 開発行為等、道路位置の指定等、優良宅地の認定、既存道路の調査、特定施設に係る高齢者・障害者等に配慮した施設整備の推進、私道整備の助成、私道排水設備の助成、水洗便所の助成、集合住宅等の建築指導・優良認定 |
| | 細街路整備係 | 建築物の建替え等に伴う細街路の拡幅整備・用地処理、細街路の拡幅整備・宅地開発に係る技術管理 |
| 建築課 | 事務係 | 建築に関する各種の申請等の受付、住宅用家屋証明を除く諸証明の発行、建築計画概要書の閲覧、住居表示、町区域の変更、建築行政共有データベースシステムの運用管理、指定確認検査機関からの報告、課内庶務 |
| | 計画指導係 | 建築技術に係る計画・調整、建築の技術管理、建築許可・違反建築処分の公聴会、建築物の防音対策、違反建築物等の是正措置、建築物の調査・報告・指導 |
| | 審査係 | 建築確認、建築許可申請等の審査・検査・指導、建築物に関する認定・届出等の審査・指導、長期優良住宅の認定、建築相談 |
| | 構造設備係 | 建築確認、建築許可申請等の建築物の構造の審査・検査・指導、特殊な構造方法を用いる建築物、建築工事に係る危害防止、特定建築物等の報告・指導、建築確認、建築許可申請等の建築設備の審査・報告・検査・指導、建築物に関する認定・届出等の建築設備の審査・指導、都市の低炭素化の促進に関する法律に基づく低炭素住宅の認定、建築物のエネルギー消費性能の向上に関する法律に基づく建築物エネルギー消費性能向上計画等の認定・適合性判定等 |
| | 建築安全係 | 建築物の耐震、建築物の液化化対策、ブロック塀等の安全対策、アスベスト対策、建設工事に係る資材の再資源化等に関する法律に基づく建築物の解体 |
| 道路管理課 | 管理係 | 道路・公共溝渠等の管理、車両制限、道路等の認定・改修、法定外公共物等の調査・譲与、民有道路敷等の用地処理（細街路整備に係るものを除く。）、道路等の寄附受領等、道路等の証明等、道路情報、課内庶務 |
| | 占用監察係 | 道路・公共溝渠等の占用・使用の許可、道路管理システム、道路工事調整協議会、屋外広告物の許可・取締り、道路掘削工事等の調整指導、自費工事の承認、沿道掘削の指導、道路・公共溝渠等の不法占用・不法使用の処理 |
| | 測量係 | 道路台帳の調製・保管、道路・これに準ずる区有地の境界確認、地籍調査事業、測量標等の設置・管理、道路工事に伴う事業施行区域の指導、沿道工事に伴う道路区域等の指導、地理情報システム、道路管理等の技術管理 |
| 道路建設課 | 事業推進係 | 都市計画道路等の事業計画・進捗管理、電線類の地中化に係る事業計画、都市計画道路等の事業認可・国庫補助金、都市計画道路等に係る用地の調査、課内庶務 |
| | 工事係 | 都市計画道路等の設計・工事の施行、電線類の地中化工事の設計・施行、都市計画道路事業等に係る技術管理 |
| | 用地第一係 | 都市計画事業用地等の評価・物件の補償、都市計画事業用地の取得、市街地整備用地等の取得、土地収用法に基づく収用、土地の収用に係る関係機関との連絡調整 |
| | 用地第二係 | |
| 道路補修課 | 工務係 | 道路・橋梁・公共溝渠・公衆便所等の維持管理業務の計画・進捗管理、道路保全事務所との連絡調整、関係機関との調整、道路・公共溝渠等の新設改良工事等の計画・進捗管理、道路・公共溝渠等の調査・修繕改修計画の策定、道路・橋梁等の維持管理に係る技術管理、課内庶務 |
| | 道路照明係 | 街路灯の修繕改修工事の設計・施行、街路灯の維持管理に係る業務委託、私道防犯灯の助成 |
| | 工事第一係 | 道路・公共溝渠等の修繕改修工事の設計・施行、道路・公共溝渠等の新設改良工事等の設計・施行、受託復旧工事の設計・施行、交通安全施設設置工事の設計・施行、歩道勾配改善事業 |
| | 工事第二係 | 橋梁の架け替え・新設・改修等の事業計画・進捗管理、橋梁の架け替え・新設・改修等の工事の設計・施行 |
| | 橋梁係 | 橋梁の架け替え・新設・改修等の事業計画・進捗管理、橋梁の架け替え・新設・改修等の工事の設計・施行 |
| | 街路樹係 | 街路樹の維持管理計画・維持管理工事の設計・施行、街路樹の維持管理に係る業務委託、自然再生区域の植物の管理 |
| 道路保全事務所 | 区内道路施設等の維持補修等、水防作業等 | |
| 公園課 | 工務係 | 公園・児童遊園・管理河川・排水場の計画・調整・進捗管理、公園・児童遊園等事業の国庫補助金等、公園管理所との連絡調整、宅地開発に伴う公園整備、公園・児童遊園等事業に係る技術管理、課内庶務 |
| | 建設係 | 公園・児童遊園・管理河川の新設改良工事、排水場施設の撤去工事、新設改良工事・撤去工事に伴う関係機関・区民との調整 |
| | 施設再生係 | 公園・児童遊園の施設再生事業、公園・児童遊園・管理河川・排水場の維持工事、施設再生事業に伴う関係機関・区民との調整 |
| | 管理運営係 | 公園・児童遊園・金魚展示場の管理運営、管理河川・排水場の管理、公園・児童遊園・管理河川・排水場の占用・使用、静観亭、民間遊び場 |
| | 公園管理所 | 公園施設の維持管理、水防作業等 |
| | | |

会計管理者

会計管理室

| | | |
|-------|-------|---|
| 会計管理課 | 会計管理係 | 会計事務・物品管理事務の指導、支出負担行為の確認、収入通知・支出命令の審査、決算、物品の出納保管・需給調整、課内庶務 |
| | 出納係 | 収入通知・支出命令の執行、小切手の振出し、現金・有価証券・担保物の出納保管、支払資金、会計資料、歳入・歳出の簿記、指定金融機関 |

教育委員会事務局

教育次長

学校教育担当部長

| | | |
|---------------------------------|-------------|--|
| 教育総務課 学校施設担当課長 学校環境整備担当課長 | 教育総務係 | 委員会の庶務、公印、事務局職員その他職員の人事、学校職員の人事・福利厚生、文書の收受・発送・配布・保存、奨学資金、私立高等学校等入学資金融資あっせん、事務局・課内庶務 |
| | 教育企画係 | 委員会の会議、委員会事務事業の企画・調整・進行管理、文書の審査、法規・庁規、請願・陳情、委員会の予算・決算の調整、調査・統計、教育広報・教育相談、葛飾区教育振興基本計画の調整・推進 |
| | 学校施設開放係 | 学校施設の社会教育その他公共のための利用 |
| | 学校施設係 | 区立学校等・校外施設・教職員宿舍の財産管理、区立学校・校外施設の有効利用、区立学校・校外施設・教職員宿舍の用地取得計画等、区立学校・校外施設・教職員宿舍の用途変更・用途廃止、移動教室(校外施設で執行する分に限る。)、区立学校等・校外施設・教職員宿舍の整備、区立学校等・校外施設・教職員宿舍の設置・廃止、区立学校等・校外施設・教職員宿舍の維持管理、国庫補助金等の申請、区立学校の改築に係る計画等 |
| | 学校環境整備担当係 | 学校施設環境の整備に係る調整 |
| 学務課 | 学事係 | 学齢児童・生徒の就学、通学区域、区立小学校・中学校・幼稚園の学級編成、区立学校の教材・教具の整備、その他区立学校の運営、就学の援助、課内庶務 |
| | 給食保健係 | 学校給食、学校保健衛生、学校管理下における児童・生徒の災害共済給付、学校保健委員会、学校医・学校専門医・学校歯科医・学校薬剤師 |
| 指導室 学校教育推進担当課長 学校教育支援担当課長 | 教育振興係 | 教科書採択、林間学校・臨海学校・移動教室(学校施設課管理係が所掌する事務を除く。)、区立学校の連合行事等、教職員の旅費、科学教育センターの維持管理、科学教育センターの事業、室内事業の調整、教育振興に係る特命事項、室内庶務 |
| | 事務係 | 教職員の身分取扱い・服務・給与(旅費を除く。)、福利厚生、東京都教育委員会との連絡・補助執行 |
| | 教育情報係 | 学校教育の情報化施策、学校教育総合システム、学校ICT環境の整備 |
| | 教育環境調整係 | 水泳指導に係る調整 |
| | 指導主事 | 学校教育課程、学校の学習指導・生活指導・進路指導等、教職員の研修、教材の取扱い、教科書採択 |
| | 総合教育センター管理係 | 総合教育センターの施設の維持管理、地域集会所等の使用、総合教育センター内庶務 |
| | 特別支援教育係 | 特別支援教育の推進、特別支援等の助言・専門家の派遣、特別支援等の研修・特別支援の理解啓発、特別支援等の他機関との連携等、障害のある児童・生徒等の就学相談、障害のある児童・生徒等の就学決定等、区立学校の特別支援学級等の学級編成、保田しおさい学校の学級編成、教育相談 |
| 地域教育課 | 適応支援係 | 不登校対策、適応指導、いじめ防止等の対策、日本語指導 |
| | 青少年育成係 | 青少年教育、青少年委員、青少年団体の育成指導、青少年問題協議会、青少年育成地区委員会、学校支援に係る地域人材、課内庶務 |
| | 地域家庭連携係 | 地域教育・家庭教育の推進、学校・家庭・地域の連携、学校地域応援団 |
| 放課後支援課 | 放課後子ども事業係 | 放課後子ども事業の運営 |
| | 放課後支援係 | 私立学童保育クラブの整備、私立学童保育クラブの整備・運営に係る国庫支出金・都支出金、私立学童保育クラブの運営に係る補助金、私立学童保育クラブの入会調整、その他私立学童保育クラブ、放課後子ども総合プランの推進、課内庶務 |
| 生涯学習課 | 生涯学習係 | 生涯学習の調整、文化・芸術、課内庶務 |
| | 学び支援係 | 社会教育計画、社会教育委員、生涯学習情報の提供、区民の学習・交流、各種講座・教室等の実施、社会教育関係団体の育成・支援、生涯学習・社会教育に係る指導・助言 |
| | 区民大学係 | かつしか区民大学 |
| | 文化的景観係 | 葛飾柴又の文化的景観 |
| | 郷土と天文の博物館 | 郷土と天文に関する資料の収集・保管・展示、利用に関する必要な説明・助言・指導、資料の調査研究、刊行物の発行、講演会・講習会・研究会等、天文知識の普及啓発、教育・学術・文化に関する諸施設・団体との相互協力・活動の援助、学習活動、文化財の保護・調査・登録・指定、登録文化財・指定文化財の管理・保存事業の助成、文化財の活用・文化財に対する愛護思想の啓発 |
| 生涯スポーツ課 | 管理係 | 区有体育施設の利用・管理・運営・財産管理・整備計画、課内庶務 |
| | 事業係 | 区民のスポーツ振興、スポーツ推進委員、社会体育団体、社会体育事業(ランフェスタ係に属するものを除く。) |
| | ランフェスタ係 | かつしかふれあいRUNフェスタの開催、社会体育事業のうちランニング事業 |
| 中央図書館 | 管理係 | 公印、職員の給与・服務、文書の受発・編集・保存、予算・会計事務、中央館の施設の維持管理、地域館・地区館、区立図書館基本計画、図書館施設整備計画調査、区立図書館の改修・開設、館内庶務 |
| | 事業推進係 | 情報システムによる図書館資料の管理・利用、図書資料・視聴覚資料の選定・発注・装備・受入れ、区立図書館事業に係る計画・調整、統計、広報、研修、資料の調査相談、図書資料の収集・整理・保存、図書資料の館内利用・館外貸出し・団体貸出し、図書資料の相互貸借、視聴覚資料の収集・整理・保存・利用、読書室等の利用、読書案内・読書相談、郷土資料・行政資料の収集・整理・保存・利用、読書会・研究会・映写会等の開催・奨励、対面朗読室・録音室の利用、地区館の図書資料の貸出し・運営、葛飾区男女平等推進センターの図書資料・視聴覚資料・行政資料等の貸出し |
| | 図書館 | 公印、職員の服務、文書の受発・編集・保存、図書資料の収集・整理・保存、図書資料の館内利用・館外貸出し、図書資料の相互貸借、視聴覚資料の収集・整理・保存・利用、読書室等の利用、読書案内・読書相談、読書会・研究会・映写会等の開催・奨励、施設の維持管理、男女平等推進センターの図書資料・視聴覚資料・行政資料等の貸出し |

監査事務局

| | | |
|------|-------|---|
| 事務局長 | 監査担当係 | 定期監査、行政監査、財政援助団体等監査、決算審査、例月出納検査、住民監査請求、事務局内庶務 |
|------|-------|---|

選挙管理委員会事務局

| | | |
|------|-------|--|
| 事務局長 | 選挙担当係 | 各種選挙の管理・執行・啓発、直接請求等に係る署名審査、解散・解職請求に係る審査・投票事務、国民投票の執行・啓発、検察審査員・裁判員候補者予定者名簿の調製 |
|------|-------|--|

区議会事務局

事務局長

| | | |
|----|---------|---|
| 次長 | 庶務係 | 文書・公印、職員の人事・給与・予算・決算・経理、議長・副議長の秘書、儀礼・交際、議員の報酬・費用弁償、議員共済会、議場・委員会室等、議会の傍聴、事務局内庶務 |
| | 議事調査担当係 | 本会議、委員会、議案の調査・立案、会議録・会議記録、請願・陳情等、議決事項の処理、議事関係法規・先例、資料の収集・統計、議会広報、議会図書室、その他会議・調査 |

[3] 財務、税務

1 令和5年度当初予算 (単位：千円、%)

| 会計名 | 令和4年度 | 令和5年度 | 増減額 | 増減率 |
|---------------|-------------|-------------|------------|------|
| 一般会計 | 212,000,000 | 223,070,000 | 11,070,000 | 5.2 |
| 国民健康保険事業特別会計 | 47,680,000 | 48,860,000 | 1,180,000 | 2.5 |
| 後期高齢者医療事業特別会計 | 11,368,000 | 11,995,000 | 627,000 | 5.5 |
| 介護保険事業特別会計 | 42,527,000 | 43,818,000 | 1,291,000 | 3.0 |
| 用地特別会計 | - | 35,001,000 | 皆増 | 皆増 |
| 駐車場事業特別会計 | 612,500 | 682,500 | 70,000 | 11.4 |
| 総額 | 314,187,500 | 363,426,500 | 49,239,000 | 15.7 |

(財政課)

2 一般会計

(1) 歳入歳出予算の内訳

ア 歳入

(単位：千円、%)

| 款名 | 令和4年度 | 令和5年度 | 構成比 (令和5年度) | 増減額 | 増減率 |
|-------------|-------------|-------------|----------------|-------------|--------|
| 総額 | 212,000,000 | 223,070,000 | 100.0 | 11,070,000 | 5.2 |
| 特別区税 | 34,935,734 | 36,338,887 | 16.3 | 1,403,153 | 4.0 |
| 地方譲与税 | 704,000 | 712,000 | 0.3 | 8,000 | 1.1 |
| 利子割交付金 | 84,000 | 120,000 | 0.1 | 36,000 | 42.9 |
| 配当割交付金 | 568,000 | 608,000 | 0.3 | 40,000 | 7.0 |
| 株式等譲渡所得割交付金 | 600,000 | 597,000 | 0.3 | △ 3,000 | △ 0.5 |
| 地方消費税交付金 | 9,420,000 | 10,340,000 | 4.6 | 920,000 | 9.8 |
| 環境性能割交付金 | 181,000 | 201,000 | 0.1 | 20,000 | 11.0 |
| 地方特例交付金 | 497,000 | 489,000 | 0.2 | △ 8,000 | △ 1.6 |
| 特別区交付金 | 75,300,000 | 83,000,000 | 37.2 | 7,700,000 | 10.2 |
| 交通安全対策特別交付金 | 46,000 | 44,000 | 0.0 | △ 2,000 | △ 4.3 |
| 分担金及び負担金 | 1,475,476 | 1,427,786 | 0.6 | △ 47,690 | △ 3.2 |
| 使用料及び手数料 | 3,066,554 | 3,080,352 | 1.4 | 13,798 | 0.4 |
| 国庫支出金 | 45,204,583 | 48,389,768 | 21.7 | 3,185,185 | 7.0 |
| 都支出金 | 16,796,455 | 17,441,763 | 7.8 | 645,308 | 3.8 |
| 財産収入 | 280,059 | 305,652 | 0.1 | 25,593 | 9.1 |
| 寄附金 | 35,082 | 44,725 | 0.0 | 9,643 | 27.5 |
| 繰入金 | 15,794,625 | 13,345,589 | 6.0 | △ 2,449,036 | △ 15.5 |
| 繰越金 | 2,000,000 | 2,000,000 | 0.9 | - | - |
| 諸収入 | 5,011,432 | 4,584,478 | 2.1 | △ 426,954 | △ 8.5 |
| 特別区債 | - | - | - | - | - |

(財政課)

イ 歳出

(単位：千円、%)

| 款名 | 令和4年度 | 令和5年度 | 構成比 (令和5年度) | 増減額 | 増減率 |
|-------|-------------|-------------|----------------|------------|-------|
| 総額 | 212,000,000 | 223,070,000 | 100.0 | 11,070,000 | 5.2 |
| 議会費 | 585,372 | 588,824 | 0.3 | 3,452 | 0.6 |
| 総務費 | 19,885,219 | 20,627,694 | 9.2 | 742,475 | 3.7 |
| 環境費 | 7,554,211 | 7,851,661 | 3.5 | 297,450 | 3.9 |
| 福祉費 | 82,427,149 | 85,308,638 | 38.2 | 2,881,489 | 3.5 |
| 衛生費 | 8,300,428 | 8,426,174 | 3.8 | 125,746 | 1.5 |
| 産業経費 | 4,804,246 | 5,418,974 | 2.4 | 614,728 | 12.8 |
| 都市整備費 | 17,100,827 | 22,895,007 | 10.3 | 5,794,180 | 33.9 |
| 教育費 | 26,311,735 | 26,344,341 | 11.8 | 32,606 | 0.1 |
| 職員費 | 25,315,075 | 24,816,439 | 11.1 | △ 498,636 | △ 2.0 |
| 公債費 | 1,161,344 | 1,238,700 | 0.6 | 77,356 | 6.7 |
| 諸支出金 | 18,254,394 | 19,253,548 | 8.6 | 999,154 | 5.5 |
| 予備費 | 300,000 | 300,000 | 0.1 | - | - |

(財政課)

ウ 歳入・歳出グラフ

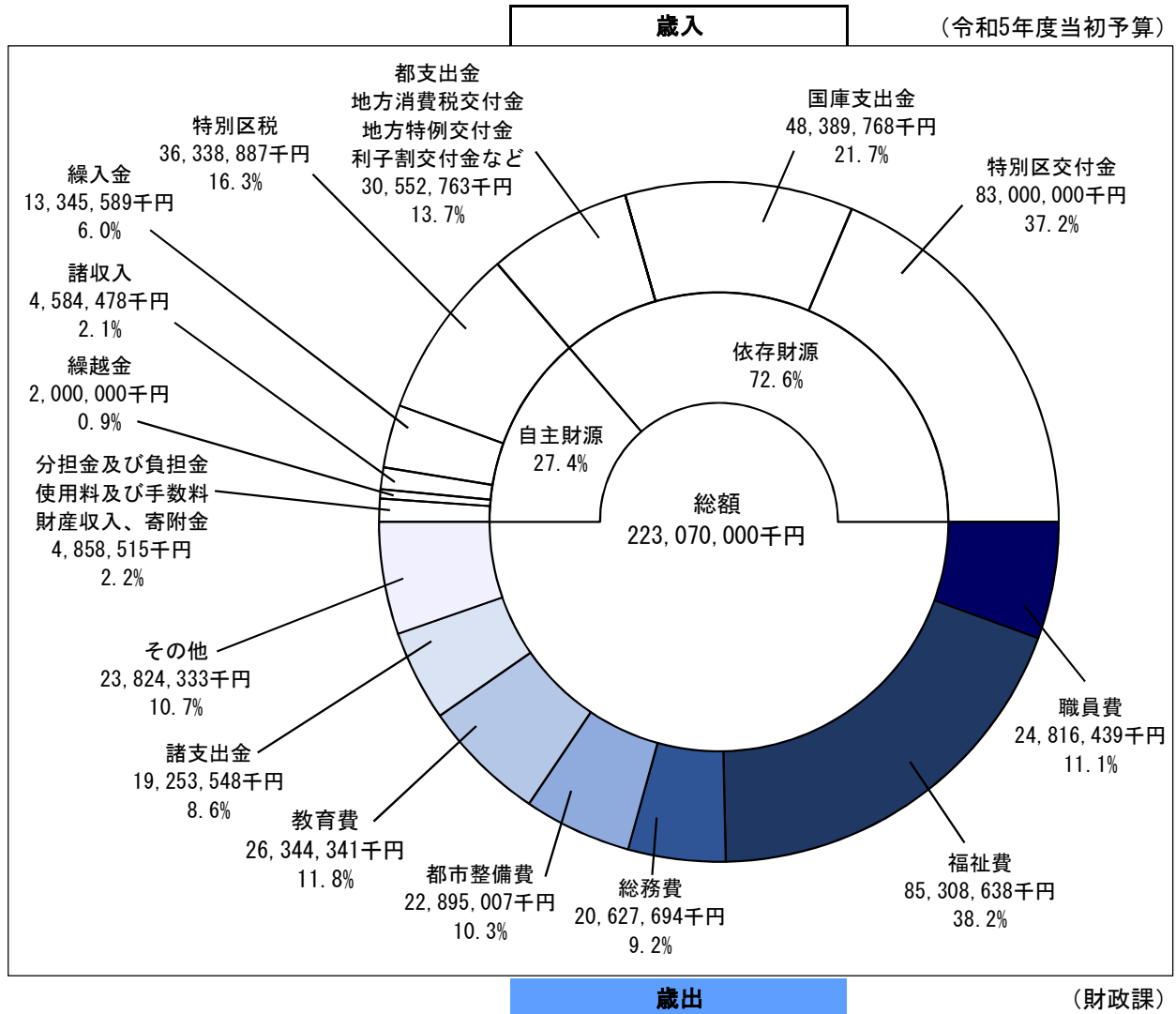

(2) 一般会計当初予算の推移

(単位：千円、%)

(各年度当初予算)

| 年 度 | 金 額 | 増 減 率 |
|-------|-------------|-------|
| 令和元年度 | 196,150,000 | 2.9 |
| 2 | 204,910,000 | 4.5 |
| 3 | 199,420,000 | △ 2.7 |
| 4 | 212,000,000 | 6.3 |
| 5 | 223,070,000 | 5.2 |

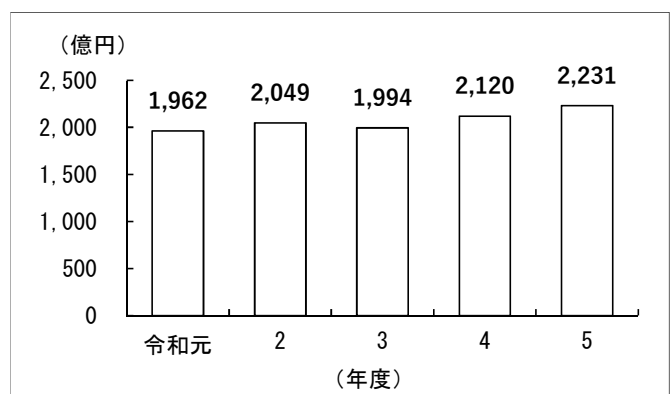

注：各表の数値は原則として表示単位未満を四捨五入しており、表内において一致しない場合がある。

(財政課)

(3) 歳入総額に占める特別区税、特別区交付金の割合の推移（一般会計決算）

(億円)

(%)

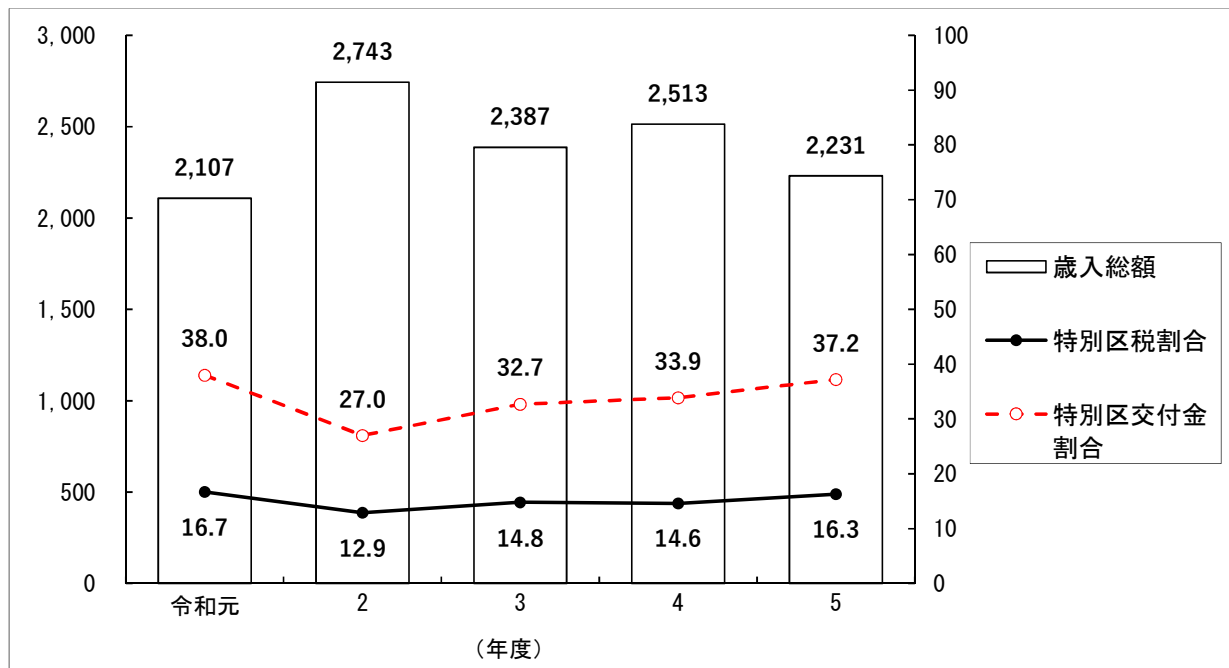

注：令和5年度は当初予算の数値

(財政課)

(4) 特別区債発行額と基金取崩額の推移（一般会計決算）

(億円)

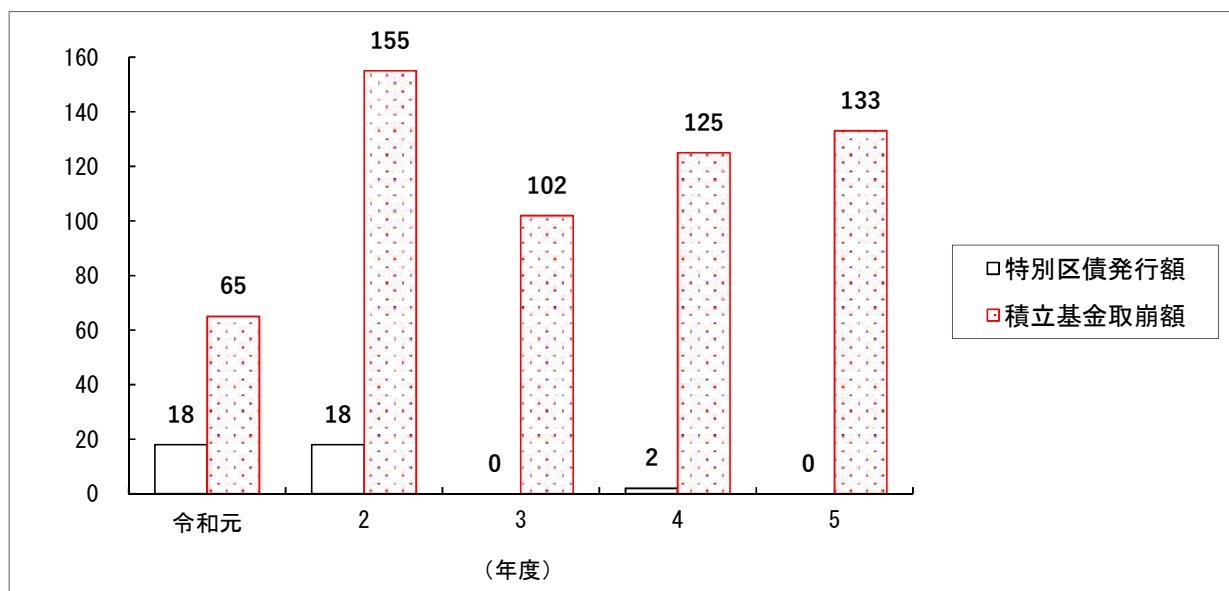

注1：令和5年度は当初予算の数値

注2：区債発行額は借換債を含む

(財政課)

3 特別区税調定収入状況

(令和4年度決算)

| 税 目 | | 調 定 額 (円) | 純 収 入 額 (円) | 収 入 歩 合 (%) | 備 考 |
|-----------------------|-----------|----------------|----------------|---------------|-------------------|
| 総 額 | | 37,817,022,898 | 36,642,586,535 | 96.89 | |
| 特別 区 民 税 | 普 通 徴 収 | 8,486,614,598 | 8,033,304,103 | 94.66 | 過年度分を含む |
| | 特 別 徴 収 | 24,596,357,685 | 24,545,377,215 | 99.79 | |
| | 滞 納 繰 越 分 | 1,075,133,150 | 428,154,285 | 39.82 | |
| | 小 計 | 34,158,105,433 | 33,006,835,603 | 96.63 | |
| 軽 自 動 車 税 | 種 別 割 | 307,885,287 | 284,718,754 | 92.48 | 過年度分、 滞納繰越分を含む |
| | 環 境 性 能 割 | 22,452,600 | 22,452,600 | 100.00 | |
| 特 別 区 た ば こ 税 | | 3,322,078,278 | 3,322,078,278 | 100.00 | 滞納繰越分を含む |
| 入 湯 税 | | 6,501,300 | 6,501,300 | 100.00 | |

注：「純収入額」とは収入額から還付未済額を差し引いたもの。

(税務課)

4 区有財産現在高

(令和4年度末現在)

| 区 分 | | 数 量 | 価 格 (円) | 構 成 比 (%) |
|------------------------|-------------------|-----------------------------|-----------------|-------------|
| 土 | 地 | 1,765,273.87 m ² | 363,879,171,175 | 57.1 |
| 建 | 物 | 850,599.07 m ² | 89,436,121,921 | 14.0 |
| 立 | 木 | … | 1,466,278,241 | 0.2 |
| 工 | 作 物 | … | 15,218,535,107 | 2.4 |
| 地 | 上 権 | … | 152,534,200 | 0.0 |
| 株 | 式 等 | … | 30,000,000 | 0.0 |
| 出 資 に よ る 権 利 | | … | 79,277,392 | 0.0 |
| 著 作 権 等 | | … | 227,600 | 0.0 |
| 物 品 (1 点 50 万 円 以 上) | | 5,468 点 | 8,324,207,857 | 1.3 |
| 貸 付 金 | | 9 件 | 4,976,654,800 | 0.8 |
| 基 金 | | 11 件 | 153,489,724,872 | 24.1 |
| 内 訳 | 用 地 取 得 基 金 | | 7,000,000,000 | 1.1 |
| | 公 共 施 設 等 整 備 基 金 | | 93,419,180,200 | 14.7 |
| | 財 政 調 整 基 金 | | 23,404,371,391 | 3.7 |
| | 減 債 基 金 | | 1,527,735,623 | 0.2 |
| | そ の 他 の 基 金 | | 28,138,437,658 | 4.4 |
| 総 額 | | | 637,052,733,165 | 100.0 |

(契約管財課・会計管理課・財政課)

[4] 国民年金、国民健康保険、後期高齢者医療保険

1 国民年金・福祉年金

(1) 被保険者数

(単位：人) (令和4年度末現在)

| 区 分 | 人 数 |
|---------------------|--------|
| 総 数 | 83,641 |
| 強 制 加 入 数 (第 1 号) | 57,528 |
| 任 意 加 入 数 | 823 |
| 第 3 号 | 25,290 |

(国保年金課)

注：第3号とは、厚生年金の被保険者の被扶養配偶者(20歳～60歳未満)

(2) 受給権者数

ア 拠出年金

(単位：人) (令和4年度末現在)

| 区 分 | 人 数 |
|---------|---------|
| 総 数 | 106,791 |
| 老 齢 基 礎 | 103,455 |
| 老 齢 | 983 |
| 通 算 老 齢 | 435 |
| 障 害 基 礎 | 1,658 |
| 障 害 | 93 |
| 遺 族 基 礎 | 123 |
| 母 子 | - |
| 準 母 子 | - |
| 遺 児 | - |
| 寡 婦 | 44 |

(国保年金課)

イ 福祉年金

(単位：人) (令和4年度末現在)

| 区 分 | 人 数 |
|---------|-------|
| 総 数 | 3,643 |
| 老 齢 | - |
| 障 害 基 礎 | 3,643 |

(国保年金課)

2 国民健康保険・退職者医療保険

(1) 加入状況

(単位：世帯、人) (令和4年度末現在)

| | |
|-------------------|--------|
| 世 帯 数 | 63,739 |
| 被 保 険 者 数 | 89,011 |
| (再掲) 退職者医療保険被保険者数 | - |

(国保年金課)

(2) 給付状況 (月平均)

(令和4年度)

| | |
|-----------------------------|---------|
| 世 帯 数 (世帯) | 65,722 |
| 被 保 険 者 数 (人) (A) | 92,566 |
| 療 養 給 付 受 診 件 数 (件) (B) | 128,503 |
| 療 養 給 付 受 診 率 (%) (B) / (A) | 138.80% |

(国保年金課)

(3) 療養給付費用額

(単位：円) (令和4年度)

| | | |
|-------------------|----------------|----------------|
| 療 養 給 付 費 用 額 (C) | 34,624,958,783 | |
| 内 訳 | 保 険 者 負 担 分 | 25,363,146,713 |
| | 一 部 負 担 分 (D) | 8,067,026,622 |
| | 他 法 負 担 分 | 1,194,785,448 |

(国保年金課)

(4) 一人当たり費用額、一部負担額

(単位：円) (令和4年度)

| | |
|-------------------------------|---------|
| 1 人 当 た り 費 用 額 (C) / (A) | 374,057 |
| 1 人 当 た り 一 部 負 担 額 (D) / (A) | 87,149 |

(国保年金課)

3 後期高齢者医療保険

(単位：人) (令和4年度末現在)

| | |
|-------------------------|--------|
| 後 期 高 齢 者 医 療 被 保 険 者 数 | 59,906 |
|-------------------------|--------|

(国保年金課)

[5] 人権、多様性、平和

1 男女共同参画社会の実現

(1) 男女平等推進センター

ア 施設

(令和5年4月1日現在)

| 所在地 | 開設年月日 | 建築年月 | 建築延面積 (m ²) | |
|----------|-----------|-------|----------------------------|---------|
| 立石5-27-1 | H元. 10. 1 | H元. 9 | 2, 394. 06 | (人権推進課) |

イ 利用状況

(令和4年度)

| 区分 | 総数 | 視聴覚室 | 学習室 | 調理実習室 | 多目的 ホール |
|---------|---------|--------|--------|--------|------------|
| 利用件数(件) | 3, 776 | 306 | 346 | 250 | 630 |
| 利用人員(人) | 57, 920 | 5, 350 | 3, 357 | 2, 254 | 23, 624 |

| 区分 | 会議室 | | | | |
|---------|--------|--------|--------|--------|--------|
| | 洋室 A | 洋室 B | 洋室 C | 洋室 D | 和室 |
| 利用件数(件) | 497 | 463 | 428 | 516 | 340 |
| 利用人員(人) | 7, 483 | 3, 871 | 3, 381 | 6, 688 | 1, 912 |

注1：利用登録団体数＝ 222 (令和4年度末現在)

注2：多目的ホール・会議室・調理実習室は、消費生活センターと共用

(人権推進課)

(2) 審議会等における女性の登用状況

(令和4年度末現在)

| 区分 | 委員会等の数 | 女性の委員を含む委員会等の数 | 女性の委員を含む委員会等の割合(%) | 全委員数(人) | 女性の委員数(人) | 女性の委員の割合(%) |
|--------|--------|----------------|--------------------|---------|-----------|-------------|
| 総数 | 50 | 46 | 92. 0 | 941 | 283 | 30. 1 |
| 行政委員会 | 4 | 2 | 50. 0 | 26 | 4 | 15. 4 |
| 附属機関 | 33 | 32 | 97. 0 | 669 | 210 | 31. 4 |
| その他審議会 | 13 | 12 | 92. 3 | 246 | 69 | 28. 0 |

(人権推進課)

* 「区民相談」は、[10] その他に掲載している。

(人権身の上相談、外国人生活相談、外国人の入国・在留・帰化・就労等手続き相談、悩みごと相談、法律相談、配偶者等からの暴力相談(DV相談)、LGBTs相談)

[6] 健康、福祉

1 健康、医療

(1) 主な施設

ア 保健所関係施設

(令和5年4月1日現在)

| 施設名 | 所在地 | 開設年月日 | 建築年月 | 建築延面積 (㎡) |
|-----------|------------|---------|-------|--------------|
| 葛飾区保健所 | 青戸4-15-14 | S19.6.1 | H23.3 | 5,669.53 |
| 青戸保健センター | | H23.4.1 | | |
| 金町保健センター | 金町4-18-19 | S34.8.1 | S55.7 | 2,387.65 |
| 新小岩保健センター | 西新小岩4-33-2 | S48.6.1 | R4.3 | 355.01 |
| 水元保健センター | 東水元1-7-3 | S57.4.1 | S57.3 | 747.53 |

(地域保健課)

イ 診療所

(ア) 施設

(令和5年4月1日現在)

| 施設名 | 所在地 | 開設年月日 | 建築年月 | 建築延面積 (㎡) | 診療科目 |
|-----------|--------------------------|----------|--------|--------------|-----------------|
| 立石休日応急診療所 | 立石5-15-12 (医師会館内) | S48.4.29 | H元.2 | 310.30 | 内科・小児科 |
| 金町休日応急診療所 | 東金町1-22-1 (金町地区センター内) | S58.4.29 | S58.3 | 289.88 | 内科・小児科 |
| ひまわり歯科診療所 | 青戸7-1-20 (歯科医師会館内) | S56.10.1 | S58.11 | 131.40 | 障害児・者 対象歯科 |
| たんぽぽ歯科診療所 | 亀有2-23-10 | H2.7.2 | H2.8 | 651.54 | 在宅療養高齢者 対象歯科 |

(地域保健課・健康づくり課)

(イ) 休日応急診療所 利用状況

(単位：人)

(各年度末現在)

| 診療所 | 年度 | 平成30年度 | 令和元年度 | 令和2年度 | 令和3年度 | 令和4年度 |
|-----|----|--------|-------|-------|-------|-------|
| 立石 | 立石 | 5,624 | 5,197 | 229 | 473 | 1,448 |
| | 金町 | 5,719 | 5,437 | 1,731 | 2,039 | 1,562 |

(地域保健課)

(ウ) 休日応急診療所 月別利用状況

(単位：人)

(令和4年度)

| 区分 | 年及び月 | 総数 | 令和4年度 | | | | | | | | | | 令和5年 1月 | 2月 | 3月 |
|-----|---------|--------|------------|-------|-----|-------|-----|-----|-----|-------|-------|-------|------------|-----|----|
| | | | 令和4年 4月 | 5月 | 6月 | 7月 | 8月 | 9月 | 10月 | 11月 | 12月 | | | | |
| 診療所 | 立石 | 1,448 | 43 | 84 | 40 | 115 | 50 | 58 | 79 | 45 | 237 | 347 | 210 | 140 | |
| | 金町 | 1,562 | 111 | 163 | 59 | 270 | 138 | 112 | 108 | 113 | 176 | 150 | 95 | 67 | |
| 輪番制 | 内科・小児科等 | 11,071 | 658 | 1,180 | 444 | 1,256 | 713 | 961 | 879 | 1,183 | 1,329 | 1,060 | 856 | 552 | |
| | 歯科 | 478 | 24 | 48 | 15 | 19 | 32 | 28 | 18 | 44 | 113 | 76 | 34 | 27 | |
| | 柔道整復 | 677 | 38 | 93 | 45 | 33 | 45 | 67 | 52 | 48 | 75 | 73 | 60 | 48 | |

(地域保健課)

(エ) 歯科診療所 利用状況

(単位：人)

(各年度末現在)

| 区分 | 年度 | 平成30年度 | 令和元年度 | 令和2年度 | 令和3年度 | 令和4年度 |
|---------|----|--------|-------|-------|-------|-------|
| 障害児・者 | | 1,345 | 1,402 | 913 | 1,234 | 1,288 |
| 在宅療養高齢者 | | 1,475 | 1,439 | 981 | 1,161 | 1,326 |

(健康づくり課)

注：人数は延べ人数

ウ 精神障害者通所訓練施設

(単位：人)

(令和5年4月1日現在)

就労移行支援・就労継続支援B型（民間）

| 施設名 | 定員 | 1日の利用者数 | 職員数 |
|-----|----|---------|-----|
| ビオラ | 26 | 21.5 | 8 |

就労移行支援

| 施設名 | 定員 | 1日の利用者数 | 職員数 |
|----------|----|---------|-----|
| テイクハート青戸 | 20 | 14.0 | 7 |
| テイクハート金町 | 20 | 21.0 | 4 |

就労継続支援B型（民間）

| 施設名 | 定員 | 1日の利用者数 | 職員数 |
|----------|----|---------|-----|
| あすなろの家 | 20 | 18.5 | 7 |
| 第2あすなろの家 | 20 | 14.9 | 9 |
| さくらハウス | 20 | 19.6 | 5 |
| グリーンカフェ | 20 | 9.2 | 7 |
| 手まり | 20 | 6.1 | 8 |

生活訓練（民間）

| 施設名 | 定員 | 1日の利用者数 | 職員数 |
|------------|----|---------|-----|
| 生活訓練センターそう | 20 | 10.0 | 7 |

注1：1日の利用者数は、令和4年度の実績

注2：職員数には非常勤職員を含む。

(保健予防課)

エ 精神障害者地域活動支援センター（民間）

(単位：人)

(令和5年4月1日現在)

| 施設名 | 定員 | 1日の利用者数 | 職員数 |
|--------|----|---------|-----|
| コパン | - | 10.4 | 5 |
| あすなろの家 | - | 10.6 | 3 |
| もっく | - | 5.1 | 6 |
| なぎ | - | 11.6 | 6 |

注1：1日の利用者数は、令和4年度の実績

注2：職員数には非常勤職員を含む。

(保健予防課)

オ 精神障害者グループホーム（民間）

(単位：人)

(令和5年4月1日現在)

| 施設名 | 定員 | 施設名 | 定員 |
|------------------------------|----|-------------------------------|----|
| グループまどか | 5 | わおん障がい者グループホームお花茶屋（西水元ユニット） | 4 |
| グループまどかⅡ | 7 | わおん障がい者グループホームお花茶屋（青戸ユニット） | 4 |
| アルプスホーム | 7 | わおん障がい者グループホームお花茶屋（ファンタジスタ水元） | 5 |
| アルプスホームⅡ | 7 | わおん障がい者グループホームお花茶屋（東水元ユニットA） | 5 |
| アルプスホームⅢ | 5 | わおん障がい者グループホームお花茶屋（東金町ユニット） | 4 |
| ふれにあ本舗 | 7 | グループホーム 結（結） | 7 |
| すずらんハウス金町 | 13 | グループホーム 結（笑Ⅰ） | 5 |
| しばまた夢の家Ⅰ | 6 | グループホーム 結（笑Ⅱ） | 6 |
| しばまた夢の家Ⅱ | 4 | グループホーム 結（笑Ⅲ） | 4 |
| ドリームハウスキャット（堀切菖蒲園） | 7 | グループホーム 結（笑Ⅳ） | 4 |
| ドリームハウスキャット（新小岩） | 4 | グループホームあんず（亀有） | 5 |
| わおん障がい者グループホームお花茶屋（東水元Bユニット） | 5 | グループホームあんず（西水元） | 6 |
| わおん障がい者グループホームお花茶屋（お花茶屋ユニット） | 8 | | |

(保健予防課)

(2) 医療施設・病床・医療従事者数の推移

ア 医療施設、病床数

(単位：床)

(各年度末現在)

| 種類 | 平成30年度 | | 令和元年度 | | 令和2年度 | | 令和3年度 | | 令和4年度 | |
|-------|--------|-------|-------|-------|-------|-------|-------|-------|-------|-------|
| | 施設数 | 病床数 | 施設数 | 病床数 | 施設数 | 病床数 | 施設数 | 病床数 | 施設数 | 病床数 |
| 総数 | 1,226 | 2,809 | 1,223 | 2,884 | 1,230 | 2,878 | 1,246 | 2,905 | 1,237 | 2,905 |
| 病院 | 22 | 2,620 | 22 | 2,727 | 22 | 2,727 | 22 | 2,754 | 22 | 2,754 |
| 診療所 | 360 | 188 | 362 | 156 | 363 | 150 | 374 | 150 | 373 | 150 |
| 歯科診療所 | 272 | - | 277 | - | 276 | - | 274 | - | 274 | - |
| 助産所 | 7 | 1 | 7 | 1 | 6 | 1 | 7 | 1 | 9 | 1 |
| 施術所 | 565 | - | 555 | - | 563 | - | 569 | - | 559 | - |

注：施術所とは、柔道整復、あん摩マッサージ指圧・はり・きゅうの施設をいう。

(生活衛生課)

イ 医療従事者数

(単位：人)

(各年12月31日現在)

| 項目 | | 平成28年 | | | 平成30年 | | | 令和2年 | | |
|------|-----------|-------|---------|-----------|-------|---------|-----------|-------|---------|-----------|
| | | 葛飾区 | 東京都 | 全国 | 葛飾区 | 東京都 | 全国 | 葛飾区 | 東京都 | 全国 |
| 医師 | 人員 | 777 | 44,136 | 319,480 | 847 | 45,392 | 327,210 | 933 | 48,072 | 339,623 |
| | (10万人当たり) | 173.9 | 324.0 | 251.7 | 187.1 | 328.4 | 258.8 | 205.9 | 342.2 | 269.2 |
| 歯科医師 | 人員 | 335 | 16,639 | 104,533 | 324 | 16,597 | 104,908 | 337 | 17,245 | 107,443 |
| | (10万人当たり) | 75.0 | 122.1 | 82.4 | 71.6 | 120.1 | 83.0 | 74.4 | 122.8 | 85.2 |
| 薬剤師 | 人員 | 929 | 48,813 | 301,323 | 974 | 50,562 | 311,289 | 1,052 | 52,842 | 321,982 |
| | (10万人当たり) | 207.9 | 358.3 | 237.4 | 215.2 | 365.8 | 246.2 | 232.2 | 376.2 | 255.2 |
| 看護師 | 人員 | 2,512 | 118,220 | 1,472,508 | 2,789 | 122,082 | 1,523,085 | 3,099 | 132,112 | 1,565,500 |
| | (10万人当たり) | 562.3 | 867.7 | 1,160.1 | 602.5 | 883.2 | 1,204.6 | 684.0 | 940.5 | 1,241.0 |

注1：医師・歯科医師・薬剤師は、「医師・歯科医師・薬剤師統計」による（2年ごとに実施）。

注2：看護師・准看護師は、「業務従事者届の集計」による（2年ごとに実施）。

(生活衛生課)

(3) 特定健康診査

(単位：人、%)

(各年度末現在)

| 区分 | 平成30年度 | 令和元年度 | 令和2年度 | 令和3年度 | 令和4年度 |
|------|--------|--------|--------|--------|--------|
| 受診者数 | 33,661 | 32,542 | 29,553 | 29,551 | 30,619 |
| 受診率 | 51.1 | 51.3 | 47.4 | 48.7 | 44.4 |

注：平成30年度～令和3年度は法定報告値、令和4年度は令和5年7月5日現在の実績値

(国保年金課)

(4) がん検診

がん検診実施状況 (単位: 人、%)

(各年度末現在)

| 区分 | | 年度 | | 平成30年度 | 令和元年度 | 令和2年度 | 令和3年度 | 令和4年度 |
|-------------------------|------------------|------|-----|--------|--------|--------|--------|--------|
| | | 受診者数 | 受診率 | | | | | |
| 胃がん | エックス線検査 50歳以上 | 受診者数 | | 1,978 | 1,156 | 888 | 908 | 635 |
| | 内視鏡検査 50歳以上 | 受診者数 | | - | 7,347 | 2,577 | 7,427 | 5,255 |
| | | 受診率 | | 1.2 | 5.3 | 10.2 | 10.1 | 12.5 |
| 胃がんハイリスク 40・50・60歳 | | 受診者数 | | 954 | 903 | 750 | 747 | 745 |
| | | 受診率 | | 22.6 | 22.1 | 20.1 | 19.0 | 18.8 |
| 肺がん 40歳以上 | | 受診者数 | | 71,538 | 69,543 | 64,081 | 62,605 | 62,912 |
| | | 受診率 | | 40.0 | 38.5 | 35.4 | 41.1 | 41.2 |
| 大腸がん 40歳以上 | | 受診者数 | | 35,590 | 35,391 | 33,393 | 33,577 | 32,972 |
| | | 受診率 | | 20.9 | 20.6 | 19.4 | 21.9 | 21.5 |
| 子宮頸がん 20歳以上 | | 受診者数 | | 19,170 | 19,589 | 10,771 | 18,361 | 10,652 |
| | | 受診率 | | 14.8 | 15.1 | 18.5 | 20.7 | 25.9 |
| 乳がん 40歳以上 | | 受診者数 | | 10,594 | 10,604 | 4,918 | 8,254 | 6,804 |
| | | 受診率 | | 11.4 | 11.4 | 13.8 | 15.5 | 17.8 |
| 前立腺がん 60歳以上 75歳未満 | | 受診者数 | | 6,932 | 7,037 | 6,253 | 6,188 | 6,155 |
| | | 受診率 | | 17.3 | 17.8 | 15.8 | 15.5 | 15.5 |

注1: 受診率=受診者数÷対象者数

注2: 受診率の算定に用いる対象者数は、令和2年度までは対象年齢の住民基本台帳人口から職場等で受診する割合を除いた数、

令和3年度からは対象年齢の住民基本台帳人口と「令和2年度健康増進法に基づくがん検診の対象人口率等調査」結果を用いて算定。また、胃がん検診の対象年齢は、令和2年度から国の指針に準ずる50歳以上で算定。

注3: 受診率の算定に用いる受診者数は、胃、子宮頸、乳がん検診は、受診間隔が国の指針上2年に1度とされるため、令和2年度から、「『前年度受診者数』+『当該年度の受診者数』-『前年度及び当該年度における2年連続受診者数』」で算定。また、胃がん検診は、令和2年度から国の指針に準ずる50歳以上の受診者数で算定。

注4: 胃がん検診のエックス線検査は、令和3年度まで40歳以上が対象。

注5: 胃がん検診は、令和元年度から50歳以上はエックス線検査と内視鏡検査の選択制。

注6: 子宮頸がん検診は、令和4年度より国の指針に合わせて、検診間隔を毎年から2年に1回に変更。

注7: 乳がん検診は、令和元年度までの受診者数は視触診、令和2年度以降の受診者数はマンモグラフィ検査

(健康づくり課)

(5) 基本健康診査

(単位: 人)

(各年度末現在)

| 区分 | | 年度 | | 平成30年度 | 令和元年度 | 令和2年度 | 令和3年度 | 令和4年度 |
|-----------|--|-------|------|--------|-------|-------|-------|-------|
| | | 受診者数 | 受診者数 | | | | | |
| 健康づくり健康診査 | | 受診者数 | | 4,393 | 4,086 | 1,622 | 2,159 | 2,478 |
| 葛飾区基本健診 | | 受診者数① | | 1,832 | 1,784 | 1,821 | 1,823 | 1,942 |
| | | 受診者数② | | 310 | 320 | 568 | 390 | 374 |

注1: 健康づくり健康診査は令和2年度から実施。平成30年度～令和元年度の数値は、本健康診査に統合された

「20歳代30歳代健診」と「母親健診」の合算。

注2: 葛飾区基本健診で、受診者数①は生活保護受給者及び中国残留邦人等支援給付者受診者数

受診者数②はその他の受診者数

(健康づくり課)

(6) 成人歯科健康診査・長寿歯科健康診査・眼科健康診査

(単位：人、%)

(令和4年度)

| 区 分 | 成人歯科健康診査 | 長寿歯科健康診査 | 眼科健康診査 |
|-------|-----------------------|----------|--------|
| | 40・45・50・55・60・65・70歳 | 76・81歳 | 45・60歳 |
| 対 象 者 | 43,478 | 9,335 | 12,480 |
| 受 診 者 | 5,619 | 1,621 | 2,772 |
| 受 診 率 | 12.9 | 17.4 | 22.2 |

(健康づくり課)

(7) エイズ対策

(単位：件)

(各年度末現在)

| 年度 | 平成30年度 | 令和元年度 | 令和2年度 | 令和3年度 | 令和4年度 |
|-----------|--------|-------|-------|-------|-------|
| 相 談 件 数 | 595 | 719 | 82 | 44 | 125 |
| 抗 体 検 査 数 | 338 | 374 | 23 | 7 | 80 |

(保健予防課)

(8) 乳幼児健康診査

(単位：人、%)

(各年度末現在)

| 年 度 | 3・4か月健康診査 | | | | 3歳児健康診査 | | | |
|--------|-----------|-------|------|-------|---------|-------|------|-------|
| | 対象者数 | 受診者数 | 受診率 | 有所見者数 | 対象者数 | 受診者数 | 受診率 | 有所見者数 |
| 平成30年度 | 3,671 | 3,470 | 94.5 | 1,257 | 3,840 | 3,542 | 92.2 | 1,570 |
| 令和元年度 | 3,353 | 3,155 | 94.1 | 1,131 | 3,560 | 3,210 | 90.2 | 1,487 |
| 2 | 3,107 | 2,802 | 90.2 | 557 | 3,912 | 3,571 | 91.3 | 1,784 |
| 3 | 3,017 | 2,957 | 98.0 | 473 | 3,387 | 3,205 | 94.6 | 1,263 |
| 4 | 3,110 | 3,000 | 96.5 | 1,186 | 3,307 | 3,060 | 92.5 | 1,744 |

(子ども家庭支援課)

(9) 公害健康被害の補償等に関する法律等による認定状況

(令和4年度)

| 区 分 | 法 律 | 都条例 |
|---------------|----------|-------|
| | 申 請 件 数 | 527 |
| 審 査 会 開 催 回 数 | 12 | 12 |
| 認 定 患 者 数 | 813 | 1,453 |
| (うち新規) | - | 6 |
| 内 訳 | 慢性気管支炎 | 24 |
| | 気管支ぜん息 | 774 |
| | ぜん息性気管支炎 | - |
| | 肺気しゅ | 15 |

注：申請件数には更新を含む。

(地域保健課)

(10) 主要死因別死亡数

(単位：人)

(令和4年)

| 区 分 | 人 数 |
|---------------|-------|
| 悪 性 新 生 物 | 1,354 |
| 脳 血 管 疾 患 | 327 |
| 心疾患(高血圧性を除く) | 886 |
| 肺 炎 | 242 |
| 肝 疾 患 | 96 |
| 自 殺 | 78 |
| 不 慮 の 事 故 | 135 |
| 腎 不 全 | 112 |
| 老 衰 | 581 |
| 高 血 圧 性 疾 患 | 35 |
| そ の 他 の 全 死 因 | 1,527 |
| 総 数 | 5,373 |

(地域保健課)

注：人口動態調査による概数

(11) 区民保養施設

(令和4年度)

| 区分 | 施設名 | 部屋数・定員 | 利用状況 | | | |
|----|----------------|--------|-------------|--------------|-------------|------------|
| | | | 利用室数 (室) | 部屋利用率 (%) | 利用人員 (人) | 利用率 (%) |
| 借 | 大滝ホテル | 1室5人 | 283 | 77.5 | 738 | 40.4 |
| | 大仙家 | 2室10人 | 574 | 78.6 | 1,488 | 40.8 |
| | 犬吠埼ホテル | 2室12人 | 522 | 71.5 | 1,448 | 33.1 |
| | 岸権旅館 | 2室10人 | 592 | 81.1 | 1,550 | 42.5 |
| | 箱根パークス吉野 | 2室10人 | 659 | 90.3 | 1,762 | 48.3 |
| 上 | ホテルー宮シーサイドオーツカ | 1室5人 | 361 | 98.9 | 938 | 51.4 |
| | ほてる白河湯の蔵 | 2室10人 | 546 | 74.8 | 1,468 | 40.2 |
| | ホテルふじ | 1室5人 | 284 | 77.8 | 791 | 43.3 |
| げ | 思い出浪漫館 | 1室6人 | 288 | 78.9 | 808 | 36.9 |
| | 鴨川グランドホテル | 2室10人 | 658 | 90.1 | 1,917 | 52.5 |
| | ホテルエピナール那須 | 2室12人 | 624 | 85.5 | 2,016 | 46.0 |
| | 旅館たにがわ | 2室10人 | 549 | 75.2 | 1,461 | 40.0 |

(地域振興課)

*「後期高齢者医療保険」及び「国民健康保険・退職者医療保険」は、
[4]国民年金、国民健康保険、後期高齢者医療保険に掲載している。

2 高齢者支援

(1) 介護保険

ア 所得段階別第1号被保険者数 (単位:人)

(令和4年度末現在)

| 所得段階 | 総数 | 第1段階 | 第2段階 | 第3段階 | 第4段階 | 第5段階 | 第6段階 | 第7段階 |
|-------|---------|--------|--------|-------|--------|--------|--------|--------|
| 被保険者数 | 114,215 | 25,268 | 10,378 | 9,550 | 11,505 | 11,314 | 15,677 | 13,022 |
| 所得段階 | 第8段階 | 第9段階 | 第10段階 | 第11段階 | 第12段階 | 第13段階 | 第14段階 | 第15段階 |
| 被保険者数 | 7,721 | 5,236 | 1,958 | 979 | 665 | 301 | 182 | 459 |

(介護保険課)

イ 要介護(要支援)認定者数 (単位:人)

(令和4年度末現在)

| 要介護度 | 総数 | 要支援1 | 要支援2 | 要介護1 | 要介護2 | 要介護3 | 要介護4 | 要介護5 |
|------|--------|-------|-------|-------|-------|-------|-------|-------|
| 認定者数 | 23,932 | 2,364 | 3,105 | 4,082 | 5,036 | 3,762 | 3,271 | 2,312 |

(介護保険課)

ウ 居宅介護(介護予防)サービス受給者数 (単位:人)

(令和5年3月利用分)

| 要介護度 | 総数 | 要支援1 | 要支援2 | 要介護1 | 要介護2 | 要介護3 | 要介護4 | 要介護5 |
|------|--------|------|-------|-------|-------|-------|-------|-------|
| 受給者数 | 15,230 | 605 | 1,336 | 3,156 | 4,230 | 2,702 | 1,939 | 1,262 |

(介護保険課)

エ 地域密着型(介護予防)サービス受給者数 (単位:人)

(令和5年3月利用分)

| 要介護度 | 総数 | 要支援1 | 要支援2 | 要介護1 | 要介護2 | 要介護3 | 要介護4 | 要介護5 |
|------|-------|------|------|------|-------|------|------|------|
| 受給者数 | 3,479 | 1 | 3 | 929 | 1,046 | 743 | 491 | 266 |

(介護保険課)

オ 施設介護サービス受給者数 (単位:人)

(令和5年3月利用分)

| 施設別 | 総数 | 介護老人福祉施設 | 介護老人保健施設 | 介護療養型医療施設 | 介護医療院 |
|------|-------|----------|----------|-----------|-------|
| 受給者数 | 2,856 | 1,928 | 891 | 6 | 31 |

(介護保険課)

カ 居宅介護サービス事業所数

(令和5年4月1日現在)

| 居宅介護支援 | 訪問介護 | 訪問入浴介護 | 訪問看護 | 訪問リハビリテーション | 通所介護 | 夜間対応型訪問介護 | 定期巡回・随時対応型訪問介護看護 |
|--------|------|--------|------|-------------|------|-----------|------------------|
| 162 | 150 | 6 | 58 | 8 | 73 | 1 | 3 |

| 福祉用具貸与 | 短期入所生活介護 | 短期入所療養介護 | 地域密着型通所介護 | 認知症対応型共同生活介護 | 特定施設入居者生活介護 | 通所リハビリテーション | 小規模多機能型居宅介護 | 看護小規模多機能型居宅介護 |
|--------|----------|----------|-----------|--------------|-------------|-------------|-------------|---------------|
| 28 | 25 | 8 | 106 | 34 | 12 | 9 | 5 | 1 |

(介護保険課)

キ 施設介護サービス事業所数

(令和5年4月1日現在)

| 介護老人福祉施設 | 介護老人保健施設 |
|----------|----------|
| 22 | 8 |

(介護保険課)

ク 介護保険施設一覧

(ア) 介護老人福祉施設（特別養護老人ホーム）（令和5年4月1日現在）

| | 施設名 | 所在地 | 開設年月日 | 定員(人) | |
|----|-------------|-------------|----------|-------|---------|
| 1 | 中川園 | 西水元4-5-1 | S43.5.1 | 130 | |
| 2 | 水元ふれあいの家 | 水元1-26-20 | S63.3.1 | 90 | |
| 3 | 水元園 | 西水元4-6-1 | S63.4.1 | 100 | |
| 4 | 奥戸くつろぎの郷 | 奥戸3-25-1 | H4.6.1 | 88 | |
| 5 | すずうらホーム | 西新小岩3-37-27 | H10.5.1 | 80 | |
| 6 | 東四つ木ほほえみの里 | 東四つ木2-27-1 | H10.6.1 | 123 | |
| 7 | 西水元あやめ園 | 西水元2-2-8 | H11.6.1 | 94 | |
| 8 | 西水元ナーシングホーム | 西水元6-12-2 | H12.5.1 | 57 | |
| 9 | 葛飾やすらぎの郷 | 新宿3-4-10 | H13.4.1 | 88 | |
| 10 | 癒しの里青戸 | 青戸8-18-13 | H14.4.1 | 60 | |
| 11 | かつしか苑 | 白鳥2-9-18 | H15.4.1 | 100 | |
| 12 | 癒しの里亀有 | 亀有2-60-5 | H17.10.1 | 74 | |
| 13 | ル・ソラリオン葛飾 | 青戸4-16-7 | H19.4.1 | 140 | |
| 14 | エトワール | 新宿6-2-13 | H21.6.1 | 170 | |
| 15 | 東かなまち桜園 | 東金町2-13-10 | H25.4.1 | 140 | |
| 16 | バタフライヒル細田 | 細田4-20-14 | H25.5.1 | 80 | |
| 17 | かつしか苑亀有 | 亀有1-6-11 | H26.8.1 | 83 | |
| 18 | アンブル宝町 | 宝町1-2-9 | H27.6.1 | 120 | |
| 19 | 第二奥戸くつろぎの郷 | 奥戸3-25-23 | H29.4.1 | 20 | |
| 20 | スマイルホーム西井堀 | 奥戸3-24-15 | H29.6.1 | 144 | |
| 21 | ケアホーム葛飾 | 小菅1-35-10 | R2.4.1 | 120 | |
| 22 | 癒しの里西亀有 | 西亀有3-18-6 | R2.8.1 | 120 | (介護保険課) |

(イ) 介護老人保健施設（令和5年4月1日現在）

| | 施設名 | 所在地 | 開設年月日 | 定員(人) | |
|---|----------------|------------|----------|-------|---------|
| 1 | 東京愛育苑ケアレジデンス | 水元3-13-2 | H6.1.6 | 100 | |
| 2 | 老人保健施設花の木 | 新宿2-16-4 | H9.7.11 | 96 | |
| 3 | アルターかつしかばし | 東金町7-30-14 | H10.3.31 | 77 | |
| 4 | 葛飾ロイヤルケアセンター | 堀切2-66-17 | H12.12.1 | 150 | |
| 5 | ケア新小岩 | 東新小岩2-1-12 | H13.3.12 | 150 | |
| 6 | お花茶屋ロイヤルケアセンター | 四つ木5-19-7 | H17.6.1 | 150 | |
| 7 | 青戸こはるびの里 | 青戸7-34-6 | H18.4.1 | 150 | |
| 8 | リハビリケアかつしか | 西新小岩3-37-8 | H24.6.1 | 120 | (介護保険課) |

(ウ) ケアハウス（介護専用型）（令和5年4月1日現在）

| | 施設名 | 所在地 | 開設年月日 | 定員(人) | |
|---|------------|-----------|---------|-------|---------|
| 1 | ケアハウス葛飾敬寿園 | 新宿3-19-19 | H19.2.1 | 40 | |
| 2 | ル・ソラリオン葛飾 | 青戸4-16-7 | H19.4.1 | 20 | (福祉管理課) |

(2) 区が設置し、社会福祉法人に設置主体を移管した高齢者福祉施設

ア 介護老人福祉施設（特別養護老人ホーム）（令和5年4月1日現在）

| | 施設名 | 所在地 | 建築年月 | 建築延面積(m ²) | 併設施設 |
|---|------------|------------|--------|------------------------|-----------------------------------|
| 1 | 水元ふれあいの家 | 水元1-26-20 | S62.12 | 3,898.37 | 老人デイサービスセンター、高齢者総合相談センター |
| 2 | 奥戸くつろぎの郷 | 奥戸3-25-1 | H4.3 | 4,948.55 | 老人デイサービスセンター、短期入所生活介護、高齢者総合相談センター |
| 3 | 東四つ木ほほえみの里 | 東四つ木2-27-1 | H10.3 | 6,336.49 | 短期入所生活介護、高齢者総合相談センター |
| 4 | 西水元あやめ園 | 西水元2-2-8 | H11.3 | 4,771.46 | 老人デイサービスセンター、短期入所生活介護 |

注1：水元ふれあいの家及び奥戸くつろぎの郷の建築延面積は、

老人デイサービスセンター及び高齢者総合相談センター分を含む。

注2：東四つ木ほほえみの里の建築延面積は、高齢者総合相談センター分を含む。

注3：西水元あやめ園の建築延面積は、老人デイサービスセンター分を含まない。

(福祉管理課)

イ 老人デイサービスセンター

(令和5年4月1日現在)

| | 施設名 | 所在地 | 建築年月 | 建築延面積 (㎡) | 併設施設 |
|---|----------------|----------------|--------|-----------|-----------------------|
| 1 | 水元在宅サービスセンター | 水元1-26-20 | S62.12 | 170.79 | 特別養護老人ホーム、高齢者総合相談センター |
| 2 | 東堀切在宅サービスセンター | 東堀切2-28-6-101 | H3.2 | 710.00 | |
| 3 | 奥戸在宅サービスセンター | 奥戸3-25-1 | H4.3 | 475.91 | 特別養護老人ホーム、高齢者総合相談センター |
| 4 | 亀有在宅サービスセンター | 亀有1-10-14-101 | H6.3 | 689.92 | |
| 5 | 東四つ木在宅サービスセンター | 東四つ木4-44-2-101 | H8.3 | 810.13 | |
| 6 | 東新小岩在宅サービスセンター | 東新小岩3-8-6-101 | H9.3 | 754.78 | |
| 7 | 西水元在宅サービスセンター | 西水元2-2-8 | H11.3 | 159.73 | 特別養護老人ホーム |

(福祉管理課)

(3) 区が設置支援を行った高齢者福祉施設等

ア 養護老人ホーム

(令和5年4月1日現在)

| | 施設名 | 所在地 | 建築年月 | 建築延面積 (㎡) | 併設施設 |
|---|-----|----------|------|-----------|------|
| 1 | 高砂園 | 西水元4-5-1 | H4.3 | 4,280.82 | |

(福祉管理課)

イ 介護老人福祉施設 (特別養護老人ホーム)

(令和5年4月1日現在)

| | 施設名 | 所在地 | 建築(改築)年月 | 建築延面積 (㎡) | 併設施設 |
|----|-------------|-------------|----------|-----------|------------------------------------|
| 1 | 中川園 | 西水元4-5-1 | H9.3 | 3,743.66 | 老人デイサービスセンター、短期入所生活介護 |
| 2 | 水元園 | 西水元4-6-1 | S63.3 | 2,970.00 | |
| 3 | すずうらホーム | 西新小岩3-37-27 | H10.2 | 3,995.45 | 老人デイサービスセンター、短期入所生活介護 |
| 4 | 西水元ナーシングホーム | 西水元6-12-2 | H12.1 | 2,225.89 | 短期入所生活介護 |
| 5 | 葛飾やすらぎの郷 | 新宿3-4-10 | H13.2 | 3,627.36 | 老人デイサービスセンター、短期入所生活介護 |
| 6 | 癒しの里青戸 | 青戸8-18-13 | H14.2 | 2,811.39 | 老人デイサービスセンター、短期入所生活介護 |
| 7 | かつしか苑 | 白鳥2-9-18 | H15.2 | 3,712.12 | 老人デイサービスセンター、認知症高齢者グループホーム |
| 8 | 癒しの里亀有 | 亀有2-60-5 | H17.7 | 3,986.77 | 短期入所生活介護 |
| 9 | ル・ソラリオン葛飾 | 青戸4-16-7 | H19.1 | 8,021.78 | 老人デイサービスセンター、短期入所生活介護、ケアハウス(介護専用型) |
| 10 | エトワール | 新宿6-2-13 | H21.3 | 8,730.06 | 老人デイサービスセンター、短期入所生活介護 |
| 11 | 東かなまち桜園 | 東金町2-13-10 | H25.1 | 7,694.71 | 短期入所生活介護、認可保育所 |
| 12 | バタフライヒル細田 | 細田4-20-14 | H25.1 | 3,761.27 | 短期入所生活介護 |
| 13 | かつしか苑亀有 | 亀有1-6-11 | H26.6 | 3,860.24 | 短期入所生活介護 |
| 14 | アンブル宝町 | 宝町1-2-9 | H27.3 | 5,470.39 | 老人デイサービスセンター、短期入所生活介護 |
| 15 | 第二奥戸くつろぎの郷 | 奥戸3-25-23 | H28.12 | 781.54 | |
| 16 | スマイルホーム西井堀 | 奥戸3-24-15 | H29.3 | 6,908.68 | 短期入所生活介護 |
| 17 | ケアホーム葛飾 | 小菅1-35-10 | R元.10 | 6,440.26 | 短期入所生活介護 |
| 18 | 癒しの里西亀有 | 西亀有3-18-6 | R2.5 | 6,012.72 | 短期入所生活介護 |

(福祉管理課)

ウ 介護老人保健施設

(令和5年4月1日現在)

| | 施設名 | 所在地 | 建築年月 | 建築延面積 (㎡) | 併設施設 |
|---|----------------|------------|--------|-----------|----------------------------------|
| 1 | 東京愛育苑ケアレジデンス | 水元3-13-2 | H5.9 | 3,129.59 | 通所リハビリテーション、短期入所療養介護 |
| 2 | 老人保健施設花の木 | 新宿2-16-4 | H9.6 | 3,014.55 | 通所リハビリテーション、短期入所療養介護、高齢者総合相談センター |
| 3 | アルターかつしかばし | 東金町7-30-14 | H10.2 | 2,120.24 | 通所リハビリテーション、短期入所療養介護 |
| 4 | 葛飾ロイヤルケアセンター | 堀切2-66-17 | H12.10 | 5,616.64 | 通所リハビリテーション、短期入所療養介護、高齢者総合相談センター |
| 5 | ケア新小岩 | 東新小岩2-1-12 | H13.1 | 6,901.38 | 通所リハビリテーション、短期入所療養介護 |
| 6 | お花茶屋ロイヤルケアセンター | 四つ木5-19-7 | H17.2 | 5,683.39 | 通所リハビリテーション、短期入所療養介護 |
| 7 | 青戸こはるびの里 | 青戸7-34-6 | H18.1 | 8,161.41 | 通所リハビリテーション、短期入所療養介護、短期入所生活介護 |
| 8 | リハビリケアかつしか | 西新小岩3-37-8 | H24.3 | 5,812.43 | 通所リハビリテーション、短期入所療養介護、訪問リハビリテーション |

(福祉管理課)

エ 老人デイサービスセンター

(令和5年4月1日現在)

| | 施設名 | 所在地 | 建築年月 | 建築延面積(m ²) | 併設施設 |
|---|------------------|-------------|-------|------------------------|---------------------------------|
| 1 | 西新小岩在宅サービスセンター | 西新小岩3-37-27 | H10.2 | 421.55 | 特別養護老人ホーム、短期入所生活介護 |
| 2 | 新宿在宅サービスセンター | 新宿3-4-10 | H13.2 | 355.49 | 特別養護老人ホーム、短期入所生活介護 |
| 3 | 癒しの里青戸デイサービスセンター | 青戸8-18-13 | H14.2 | 336.39 | 特別養護老人ホーム、短期入所生活介護 |
| 4 | デイサービスセンターかつしか苑 | 白鳥2-9-18 | H15.2 | 454.24 | 特別養護老人ホーム、認知症高齢者グループホーム |
| 5 | ル・ソラリオン葛飾 | 青戸4-16-7 | H19.1 | 176.90 | 特別養護老人ホーム、短期入所生活介護、ケアハウス(介護専用型) |
| 6 | きらら介護サービス和(なごみ) | 堀切7-7-16 | H21.3 | 171.76 | |
| 7 | 認知症対応型デイサービスベガサス | 新宿6-2-13 | H21.3 | 204.19 | 特別養護老人ホーム、短期入所生活介護 |
| 8 | デイサービスあしたも笑顔 | 柴又4-28-8 | H22.1 | 166.46 | |

(福祉管理課)

オ 認知症対応型共同生活介護(認知症高齢者グループホーム)

(令和5年4月1日現在)

| | 施設名 | 所在地 | 建築年月 | 建築延面積(m ²) | 併設施設 |
|----|-------------------|------------|--------|------------------------|------------------------|
| 1 | グループホームかつしか苑 | 白鳥2-9-18 | H15.2 | 432.89 | 特別養護老人ホーム、老人デイサービスセンター |
| 2 | グループホームみやびの里西水元 | 西水元3-13-12 | H16.5 | 499.98 | |
| 3 | 街かどケアホームこころ | 東水元3-3-11 | H16.7 | 921.78 | |
| 4 | グループホームかなまち | 東金町2-23-15 | H16.9 | 324.28 | 老人デイサービスセンター |
| 5 | グループホームソレイユの里 | 亀有2-68-16 | H19.5 | 453.46 | |
| 6 | グループホームソレイユの家 | 東立石4-20-1 | H20.3 | 473.92 | |
| 7 | きんとん雲 | 細田1-15-2 | H20.3 | 473.69 | |
| 8 | 助さん・格さん | 新宿1-23-12 | H22.3 | 455.84 | 小規模多機能型居宅介護 |
| 9 | 愛の家グループホーム葛飾奥戸 | 奥戸5-16-2 | H22.12 | 607.10 | |
| 10 | 第2かつしか苑グループホーム | 堀切7-8-3 | H23.3 | 551.80 | 認可保育所 |
| 11 | おいちゃん・おばちゃん | 柴又5-30-10 | H23.8 | 544.23 | 小規模多機能型居宅介護 |
| 12 | グループホームソレイユの華 | お花茶屋2-1-2 | H23.11 | 434.98 | |
| 13 | セントケアホームお花茶屋 | 宝町2-11-18 | H24.2 | 516.01 | 小規模多機能型居宅介護 |
| 14 | グループホームウェルフォース堀切 | 堀切7-14-17 | H24.2 | 403.94 | |
| 15 | グループホームみやびの里亀有 | 亀有4-2-14 | H24.2 | 522.57 | |
| 16 | グループホームアローズ新宿 | 新宿2-2-14 | H24.2 | 452.73 | |
| 17 | 愛の家グループホーム葛飾青戸 | 青戸5-5-5 | H25.1 | 586.74 | |
| 18 | エブリィ! トーリツ立石 | 立石8-48-1 | H25.2 | 517.11 | サービス付き高齢者向け住宅 |
| 19 | てんでこ | 奥戸7-16-15 | H26.3 | 546.92 | 小規模多機能型居宅介護 |
| 20 | たまごかけごはん | 東立石2-18-4 | H26.9 | 540.79 | |
| 21 | 愛の家グループホーム葛飾西亀有 | 西亀有2-8-14 | H27.2 | 597.50 | |
| 22 | コンフォートフィオーレ高砂 | 高砂2-27-17 | H27.7 | 505.42 | |
| 23 | グループホームエクセレント水元公園 | 東金町5-48-21 | H28.10 | 523.15 | |
| 24 | はなまるホーム青戸 | 青戸6-20-12 | H30.2 | 591.14 | |
| 25 | コンフォートフィオーレ堀切 | 堀切7-17-10 | H30.3 | 501.89 | 小規模多機能型居宅介護 |
| 26 | 愛・グループホーム東金町 | 東金町5-34-7 | R2.2 | 564.98 | |

(福祉管理課)

カ 小規模多機能型居宅介護

(令和5年4月1日現在)

| | 施設名 | 所在地 | 建築年月 | 建築延面積(m ²) | 併設施設 |
|---|-------------|-----------|-------|------------------------|---------------|
| 1 | 紋どころ | 新宿1-23-12 | H22.3 | 202.39 | 認知症高齢者グループホーム |
| 2 | 人情柴又 | 柴又5-30-10 | H23.8 | 232.17 | 認知症高齢者グループホーム |
| 3 | セントケアお花茶屋 | 宝町2-11-18 | H24.2 | 208.05 | 認知症高齢者グループホーム |
| 4 | ピカソ | 奥戸7-16-15 | H26.3 | 236.13 | 認知症高齢者グループホーム |
| 5 | コンフォートエルバ堀切 | 堀切7-17-10 | H30.3 | 208.12 | 認知症高齢者グループホーム |

(福祉管理課)

キ 看護小規模多機能型居宅介護

(令和5年4月1日現在)

| | 施設名 | 所在地 | 建築年月 | 建築延面積(m ²) | 併設施設 |
|---|---------------------|-----------|------|------------------------|------|
| 1 | ふれあ看護小規模多機能型居宅介護事業所 | 青戸5-30-15 | R3.3 | 355.43 | 訪問看護 |

(福祉管理課)

ク ケアハウス(介護専用型)

(令和5年4月1日現在)

| | 施設名 | 所在地 | 建築年月 | 建築延面積(m ²) | 併設施設 |
|---|------------|-----------|--------|------------------------|---------------------------------|
| 1 | ケアハウス葛飾敬寿園 | 新宿3-19-19 | H18.12 | 2,348.38 | 短期入所生活介護 |
| 2 | ル・ソラリオン葛飾 | 青戸4-16-7 | H19.1 | 1,057.30 | 特別養護老人ホーム、短期入所生活介護、老人デイサービスセンター |

(福祉管理課)

ケ 短期入所生活介護(ショートステイ)

(令和5年4月1日現在)

| | 施設名 | 所在地 | 建築年月 | 建築延面積(m ²) | 併設施設 |
|----|-------------|-------------|--------|------------------------|-------------------------------------|
| 1 | 中川園 | 西水元4-5-1 | H9.3 | 3,743.66 | 特別養護老人ホーム、老人デイサービスセンター |
| 2 | 奥戸くつろぎの郷 | 奥戸3-25-1 | H4.3 | 4,948.55 | 特別養護老人ホーム、老人デイサービスセンター、高齢者総合相談センター |
| 3 | すずうらホーム | 西新小岩3-37-27 | H10.2 | 3,995.45 | 特別養護老人ホーム、老人デイサービスセンター |
| 4 | 東四つ木ほほえみの里 | 東四つ木2-27-1 | H10.3 | 6,336.49 | 特別養護老人ホーム、高齢者総合相談センター |
| 5 | 西水元あやめ園 | 西水元2-2-8 | H11.3 | 4,771.46 | 特別養護老人ホーム、老人デイサービスセンター |
| 6 | 西水元ナーシングホーム | 西水元6-12-2 | H12.1 | 2,225.89 | 特別養護老人ホーム |
| 7 | 葛飾やすらぎの郷 | 新宿3-4-10 | H13.2 | 3,627.36 | 特別養護老人ホーム、老人デイサービスセンター |
| 8 | 癒しの里青戸 | 青戸8-18-13 | H14.2 | 2,811.39 | 特別養護老人ホーム、老人デイサービスセンター |
| 9 | 癒しの里亀有 | 亀有2-60-5 | H17.7 | 3,986.77 | 特別養護老人ホーム |
| 10 | こはるび | 青戸7-34-6 | H18.1 | 8,161.41 | 介護老人保健施設、短期入所療養介護 |
| 11 | 葛飾敬寿園 | 新宿3-19-19 | H18.12 | 2,348.38 | ケアハウス(介護専用型) |
| 12 | ル・ソラリオン葛飾 | 青戸4-16-7 | H19.1 | 8,021.78 | 特別養護老人ホーム、老人デイサービスセンター、ケアハウス(介護専用型) |
| 13 | エトワール | 新宿6-2-13 | H21.3 | 8,730.06 | 特別養護老人ホーム、老人デイサービスセンター |
| 14 | 東かなまち桜園 | 東金町2-13-10 | H25.1 | 7,694.71 | 特別養護老人ホーム、認可保育所 |
| 15 | パタフライヒル細田 | 細田4-20-14 | H25.1 | 3,761.27 | 特別養護老人ホーム |
| 16 | かつしか苑亀有 | 亀有1-6-11 | H26.6 | 3,860.24 | 特別養護老人ホーム |
| 17 | アンブル宝町 | 宝町1-2-9 | H27.3 | 5,470.39 | 特別養護老人ホーム、老人デイサービスセンター |
| 18 | スマイルホーム西井堀 | 奥戸3-24-15 | H29.3 | 6,908.68 | 特別養護老人ホーム |
| 19 | ケアホーム葛飾 | 小菅1-35-10 | R元.10 | 6,440.26 | 特別養護老人ホーム |
| 20 | 癒しの里西亀有 | 西亀有3-18-6 | R2.5 | 6,012.72 | 特別養護老人ホーム |

(福祉管理課)

コ 夜間対応型訪問介護

(令和5年4月1日現在)

| | 事業所名 | 所在地 | 開設年月日 | 併設施設 |
|---|----------------------------|---------------------------|-----------|------------------|
| 1 | S O M P O ケ ア 在宅老人ホーム葛飾 | 葛飾区青戸3-33-14 サンブラザビル6階 | H19. 3. 1 | 定期巡回・随時対応型訪問介護看護 |

(福祉管理課)

サ 定期巡回・随時対応型訪問介護看護

(令和5年4月1日現在)

| | 事業所名 | 所在地 | 開設年月日 | 併設施設 |
|---|-------------------------------|---------------------------|------------|---------------|
| 1 | S O M P O ケ ア 在宅老人ホーム葛飾 | 葛飾区青戸3-33-14 サンブラザビル6階 | H28. 10. 1 | 夜間対応型訪問介護 |
| 2 | ミアヘルサ定期巡回サービス 東新小 | 東新小岩4-11-10 | H30. 10. 1 | サービス付き高齢者向け住宅 |
| 3 | ウェルフォース定期巡回・随時対応型訪問介護看護ステーション | 白鳥2-10-7 | R2. 12. 1 | サービス付き高齢者向け住宅 |

(福祉管理課)

(4) 高齢者総合相談センター（地域包括支援センター）

(令和5年4月1日現在)

| | 施設名 | 所在地 | 開設年月日 | 専任職員数(人) | 利用状況 | |
|----|---------------------|---------------------------------------|------------|----------|----------|----------|
| | | | | | 相談延件数(件) | 相談実人数(人) |
| 1 | 高齢者総合相談センター 水元 | 水元1-26-20 特別養護老人ホーム 水元ふれあいの家内 | H6. 7. 1 | 9 | 4, 873 | 1, 528 |
| 2 | 高齢者総合相談センター 水元公園 | 南水元4-27-13 藤屋ビル1階 | H30. 7. 2 | | 4, 974 | 1, 329 |
| 3 | 高齢者総合相談センター 新宿 | 新宿2-16-4 介護老人保健施設花の木内 | H9. 8. 1 | 12 | 5, 070 | 1, 898 |
| 4 | 高齢者総合相談センター 金町 | 東金町1-36-1-108 UR都市機構金町駅前団地 1号棟内 | H23. 3. 28 | | 6, 959 | 2, 126 |
| 5 | 高齢者総合相談センター 高砂 | 高砂3-27-12 | H18. 4. 1 | 13 | 7, 269 | 2, 909 |
| 6 | 高齢者総合相談センター 柴又 | 柴又1-47-7-102 | H23. 4. 18 | | 5, 120 | 1, 416 |
| 7 | 高齢者総合相談センター 青戸 | 青戸3-13-19 グループホーム青戸併設 | H18. 4. 1 | 12 | 9, 881 | 2, 027 |
| 8 | 高齢者総合相談センター 亀有 | 亀有4-31-18 ケイハイツ I 105 | H22. 7. 1 | | 8, 859 | 2, 063 |
| 9 | 高齢者総合相談センター 堀切 | 堀切2-66-17 介護老人保健施設葛飾ロイヤルケアセンター内 | H12. 12. 1 | 12 | 8, 081 | 2, 663 |
| 10 | 高齢者総合相談センター お花茶屋 | お花茶屋2-4-23 センターフィールドビル 101 | H23. 9. 21 | | 6, 174 | 2, 035 |
| 11 | 高齢者総合相談センター 東四つ木 | 東四つ木2-27-1 特別養護老人ホーム東四つ木ほほえみの里向かい | H10. 6. 1 | 12 | 7, 488 | 2, 214 |
| 12 | 高齢者総合相談センター 立石 | 立石6-19-10 S・Kビル1階 | H23. 11. 1 | | 8, 652 | 2, 250 |
| 13 | 高齢者総合相談センター 奥戸 | 奥戸3-25-1 特別養護老人ホーム 奥戸くつろぎの郷内 | H5. 7. 5 | 15 | 8, 350 | 2, 758 |
| 14 | 高齢者総合相談センター 新小岩 | 新小岩1-49-10 第5デリカビル1階 | H23. 10. 3 | | 4, 079 | 1, 979 |

注1：利用状況は令和4年度のもの。

注2：上記1、3、9、11、13の施設は、在宅介護支援センターとしての開設年月日を記載している。

注3：地域包括支援センターが、高齢者の総合相談窓口であることが容易にわかるように、通称名として高齢者総合相談センターを使用している。

(高齢者支援課)

(5) 養護老人ホーム（民間）

（単位：人）

（令和5年4月1日現在）

| 施設名 | 所在地 | 開設年月日 | 常勤職員数 | 定員 | 入所者数 | うち新規入所者 |
|-----|----------|----------|-------|-----|------|---------|
| 高砂園 | 西水元4-5-1 | S26.5.18 | 16 | 140 | 95 | 18 |

（高齢者支援課）

(6) 老人休養施設

（令和5年4月1日現在）

| 施設名 | 所在地 | 開設年月日 | 建築年月 | 建築延面積(m ²) | 利用状況 | 併設施設 |
|---------------------------|-----------|----------|-------|------------------------|----------------|-------|
| | | | | | 1日当たり平均利用人員(人) | |
| シニア活動支援センター 老人福祉センター施設 | 立石6-38-11 | H3.6.1 | H3.6 | 2,248.38 | 113.4 | |
| 水元学び交流館 いこいの家 | 南水元2-13-1 | S54.5.3 | S54.3 | 1,997.90 | 39.9 | 学び交流館 |
| 柴又学び交流館 うの | 柴又5-33-8 | S59.9.27 | S59.9 | 505.02 | 1.6 | 学び交流館 |

注1：シニア活動支援センターの建築延面積は、旧在宅サービスセンター部分を含む。

注2：利用状況は令和4年度のもの。

（地域振興課・高齢者支援課）

(7) シルバー人材センター

（各年度末現在）

| 年度 | 平成30年度 | 令和元年度 | 令和2年度 | 令和3年度 | 令和4年度 |
|----------|--------|-------|-------|-------|-------|
| 会員数(人) | 2,847 | 2,829 | 2,823 | 2,790 | 2,851 |
| 就業実人数(人) | 2,264 | 2,249 | 2,203 | 2,136 | 2,194 |
| 受託件数(件) | 10,325 | 9,834 | 8,981 | 9,004 | 9,023 |

（高齢者支援課）

(8) もの忘れ予防健診

（各年度末現在）

| 年度 | 平成30年度 | 令和元年度 | 令和2年度 | 令和3年度 | 令和4年度 |
|-------------|--------|-------|-------|-------|-------|
| 一次健診受診者数(人) | 2,032 | 3,182 | 4,136 | 3,102 | 3,579 |
| 一次健診受診率(%) | 7.1 | 9.0 | 9.7 | 7.3 | 8.3 |

注1：対象者は、平成30年度は68歳から72歳、令和元年度は68歳から72歳及び75歳、令和2年度から4年度は68歳から75歳。

注2：受診率は、一次健診受診者数÷対象者数×100

（高齢者支援課）

- * 「高齢者向け住宅」は、[8] 街づくり、環境、産業（1 地域街づくり）に掲載している。
- * 「国民年金・福祉年金」は、[4] 国民年金、国民健康保険、後期高齢者医療保険に掲載している。
- * 「区民相談（高齢者就職相談）」は、[10] その他に掲載している。

3 障害者支援

(1) 区が設置した障害者福祉施設

ア 障害者福祉センター

(令和5年4月1日現在)

| 施設名 | 所在地 | 開設年月日 | 建築年月 | 建築延面積(m ²) | サービス種別 | 専任職員数(人) | 定員(人) |
|--------------------|------------------------|----------|-------|------------------------|-----------------|----------|-------|
| 子ども発達センター | 堀切3-34-1 ウェルピアかつしか内 | H17.4.1 | H17.3 | 868.52 | 児童発達支援 | 14 | 48 |
| 子ども発達センター 堀切分室 | 堀切3-34-1 | H29.10.1 | S49.3 | 520.84 | 児童発達支援 | 4 | 32 |
| 障害者生活 介護事業所 | 堀切3-34-1 ウェルピアかつしか内 | H17.4.1 | H17.3 | 1,550.06 | 生活介護 | 16 | 60 |
| 地域活動 支援センター | | | | 930.81 | 地域活動支援 センター | 3 | 15 |
| 自立訓練事業所 | | | | 205.15 | 自立訓練(機能訓練・生活訓練) | 4 | 17 |
| 子ども発達センター 水元分室 | 水元4-6-15 水元憩い交流館2階 | H26.6.1 | H5.11 | 161.00 | 児童発達支援 | 5 | 32 |
| 子ども発達センター 新小岩分室 | 西新小岩4-33-2 にこわ新小岩内 | R4.7.19 | R4.3 | 249.97 | 児童発達支援 | 8 | 24 |

(障害者施設課)

イ その他の障害者福祉施設

(令和5年4月1日現在)

| 施設名 | 所在地 | 開設年月日 | 建築年月 | 建築延面積(m ²) | 利用状況(人) | | 専任職員数(人) |
|----------------------|-----------------------|---------|-------|------------------------|---------|-----------|----------|
| | | | | | 登録者数 | 令和4年度利用者数 | |
| 障害者就労 支援センター | 立石5-27-1 ウィメンズパル内 | H13.4.1 | H元.9 | ... | 1,342 | | 3 |
| 水元学び交流館 身体障害者コーナー | 南水元2-13-1 水元学び交流館内 | S54.5.3 | S54.3 | 65.00 | | 579 | - |

(障害福祉課・地域振興課)

(2) 区が設置し、社会福祉法人に運営主体を移管した障害者福祉施設

障害者通所施設

(令和5年4月1日現在)

| 施設名 | 所在地 | 開設年月日 | 建築年月 | 建築延面積(m ²) | サービス種別 | 管理運営 |
|----------|--------------|---------|--------|------------------------|-------------------|----------------------|
| きね川福祉作業所 | 東四つ木3-8-10 | H17.4.1 | S45.2 | 731.78 | 就労継続支援B型 | (社福) 武蔵野会 |
| 水元そよかぜ園 | 水元5-16-11 | H17.4.1 | S57.10 | 1,647.14 | 生活介護、 就労継続支援B型 | (社福) 手をつなぐ福祉会 |
| 高砂福祉館 | 高砂5-10-1 | H16.4.1 | H2.8 | 1,406.46 | 生活介護、 就労継続支援B型 | (社福) 東京都手をつなぐ 育成会 |
| 鎌倉福祉館 | 鎌倉3-7-1 | H16.4.1 | H4.5 | 365.67 | 生活介護 | |
| 奥戸福祉館 | 奥戸3-17-4-101 | H16.4.1 | H6.2 | 825.49 | 生活介護、 就労継続支援B型 | (社福) 原町成年寮 |
| 西水元福祉館 | 西水元3-11-1 | H16.4.1 | H7.11 | 1,416.33 | 生活介護、 就労継続支援B型 | (社福) 東京都手をつなぐ 育成会 |
| 白鳥福祉館 | 白鳥4-8-1 | H16.4.1 | H10.2 | 1,004.38 | 生活介護、 就労継続支援B型 | (社福) 武蔵野会 |
| 東堀切くすのき園 | 東堀切1-21-3 | H16.4.1 | H13.10 | 1,336.26 | 生活介護 | |

(障害福祉課)

(3) 民間社会福祉法人等が運営する障害者福祉施設

ア 障害者通所施設

(令和5年4月1日現在)

| 施設名 | 所在地 | サービス種別 | 管理運営 |
|------------------------------------|----------------------------------|-------------------------------|----------------------------------|
| 葛飾しょうぶ園 | 高砂2-8-1 | 生活介護、就労継続支援B型 | (社福)手をつなぐ福祉会 |
| 青戸しょうぶ | 青戸5-20-6 | 就労継続支援B型 | |
| しょうぶエバンズ | 奥戸1-1-1 | 就労移行支援、就労定着支援、就労継続支援B型 | |
| パランしょうぶ | 青戸8-24-27 | 生活介護、就労継続支援B型、自立訓練(生活訓練) | |
| かがやけ共同作業所 | 細田3-5-3 | 生活介護 | (社福)かがやけ福祉会 |
| かがやけ第2共同作業所 | 新宿1-1-15 | 就労継続支援B型 | |
| 生活介護事業所アンジュ | 立石1-7-29 | 生活介護 | (社福)原町成年寮 |
| フォレスト | 立石5-10-10 立石5-16-3 | 就労移行支援、自立訓練(生活訓練) | |
| シャイン | 奥戸2-1-8 | 生活介護、就労継続支援B型 | |
| C r a f t | 東堀切1-16-22 | 就労継続支援B型、生活介護 | |
| 生活介護事業所シャングリラ | 東立石2-17-14 | 生活介護 | |
| こすもす | 東四つ木3-49-10 | 生活介護 | NPO法人むう |
| 就労支援センターファンタジア | 細田5-16-11 | 就労継続支援B型 | NPO法人おおぞら会 |
| かがやき夢工場 | 小菅4-8-6 | 就労継続支援B型 | かがやき株式会社 |
| 東京都葛飾福祉工場 | 金町2-8-20(金町工場) 立石8-50-1(立石工場) | 就労移行支援、就労継続支援A型、就労継続支援B型 | (社福)東京コロニー |
| 東京都立東大和療育センター分園 よつぎ療育園 | 東四つ木4-44-1-101 | 生活介護 | 東京都指定管理者 (社福)全国重症心身障害児(者)を守る会 |
| レッツ・エンジョイ | 堀切2-6-4 | 就労継続支援B型 | 株式会社オフィス華 |
| 就労支援施設 すずかぜ・新宿 | 新宿2-15-10 | 就労継続支援B型 自立訓練(生活訓練)、就労定着支援 | NPO法人めぐみの |
| やすらぎリバーシティ | 新小岩1-5-2 | 生活介護、就労継続支援B型 | (社福)章佑会 |
| アップドラフト | 東金町1-42-10 | 就労継続支援A型 | UpDraft合同会社 |
| あさひ | 金町6-5-8 | 就労移行支援、就労定着支援、就労継続支援B型 | 株式会社ビジネスパートナーズ |
| ファーストプランニング | 柴又6-12-18 | 就労継続支援A型 | 合同会社1st-planning |
| 叶 夢 | 南水元2-23-20 | 就労継続支援B型 | フューチャーダイアリー株式会社 |
| C o c c o r p o r t 新小岩駅前office | 西新小岩1-3-11-5F | 就労移行支援、就労定着支援 | 株式会社コロールポート |
| はつね立石 | 立石7-31-5 | 生活介護 | 合同会社ユーマ・ミュージズ |
| 花だよりリアン | 西新小岩4-31-2 | 就労継続支援B型 | 株式会社静文堂 |
| りmixstudioとら | 奥戸2-32-5 | 就労継続支援B型 | 株式会社むgenko design |
| 障がい者生活介護事業所 スプラウト柴又 | 柴又6-36-14 | 生活介護 | (社福)アストリー |
| ナーシングルームぼのぼの | 東金町3-41-27 | 生活介護 | 株式会社ウッディ |
| アレーズ秋桜生活介護サービス | 水元2-20-10 | 生活介護 | (社福)永春会 |
| ドンと来い亀有 | 亀有2-34-5-2F | 就労継続支援B型 | 株式会社おもつな |

注：生活介護事業所アンジュは令和5年4月1日時点で休止中。

(障害福祉課)

イ 障害児通所施設

(令和5年4月1日現在)

| 施設名 | 所在地 | サービス種別 | 管理運営 |
|----------------------------|-----------|-------------------|---------------|
| のぞみ発達支援室たかさご | 高砂7-26-3 | 児童発達支援、放課後等デイサービス | (社福)のゆり会 |
| 【児童発達支援センター】 のぞみ学園かめあり | 亀有2-22-11 | 児童発達支援、放課後等デイサービス | |
| 風の子キッズ | 西水元5-11-3 | 児童発達支援 | NPO法人風の子会 |
| 葛飾幼児グループ | 四つ木5-6-7 | 児童発達支援 | NPO法人葛飾幼児グループ |
| 【児童発達支援センター】 高砂発達支援センター | 高砂3-26-9 | 児童発達支援 | (社福)常盤会 |

(次ページに続く) (障害福祉課)

イ 障害児通所施設（続き）

（令和5年4月1日現在）

| 施設名 | 所在地 | サービス種別 | 管理運営 |
|-------------------------------|-----------------|-------------------|--------------------------------------|
| 東京都立大和療育センター分園 よつぎ療育園 | 東四つ木4-44-1-101 | 児童発達支援 | 東京都指定管理者 (社福)全国重症心身障害児 (者)を守る会 |
| 児童発達支援・放課後等デイサービス つばさクラブ高砂 | 高砂8-28-12 | 児童発達支援、放課後等デイサービス | 株式会社ツバサ |
| 児童発達支援・放課後等デイサービス つばさクラブ青砥 | 青戸6-4-25-102 | 児童発達支援、放課後等デイサービス | |
| 放課後等デイサービス つばさクラブ青砥駅前 | 青戸3-27-11 | 放課後等デイサービス | |
| LDサポート・療育ソラアルSSE | 亀有5-34-10-201 | 児童発達支援、放課後等デイサービス | ソラアル株式会社 |
| LDサポート・療育ソラアルPIA | 亀有5-27-8-201 | 児童発達支援、放課後等デイサービス | |
| ふれゾンクラブ金町 | 東金町3-41-18 | 児童発達支援、放課後等デイサービス | 一般社団法人フロレゾン |
| ふれゾンクラブF i n d | 南水元4-12-21 | 児童発達支援、放課後等デイサービス | |
| 児童デイサービスあい | 南水元2-5-8 | 放課後等デイサービス | 有限会社スタンドヒルズ |
| 児童デイサービス「優」 | 西水元1-18-1 | 放課後等デイサービス | |
| ゆりのねこどもDayさぼーとII | 四つ木1-29-15 | 放課後等デイサービス | 有限会社ライフサイエンス |
| かつしか風の子クラブ | 西水元5-11-3 | 放課後等デイサービス | NPO法人風の子会 |
| 児童デイサービスにじいろ立石 | 立石8-53-4 | 放課後等デイサービス | NPO法人にじいろ |
| 児童デイサービスにじいろ柴又 | 柴又7-14-4 | 放課後等デイサービス | |
| スマートキッズプラス亀有 | 亀有3-13-2 | 放課後等デイサービス | スマートキッズ株式会社 |
| 広伸会 東新小岩教室 | 東新小岩5-18-1 | 放課後等デイサービス | 日本福祉研究所株式会社 |
| 広伸会 西新小岩教室 | 西新小岩4-29-8 | 放課後等デイサービス | |
| 広伸会 奥戸教室 | 奥戸1-18-18 | 放課後等デイサービス | |
| 広伸会 白鳥教室 | 白鳥3-6-12 | 放課後等デイサービス | |
| 広伸会 亀有教室 | 亀有2-73-10 | 放課後等デイサービス | |
| あしたも笑顔金町 | 東金町2-11-6 | 放課後等デイサービス | シンビオシス株式会社 |
| あしたも笑顔 a n e l a | 柴又4-11-7 | 児童発達支援、放課後等デイサービス | |
| アポロキッズクラブ | 白鳥3-31-9 | 放課後等デイサービス | 株式会社カルナ |
| アポロキッズクラブ東堀切 | 東堀切3-7-3 | 放課後等デイサービス | |
| アポロキッズクラブお花茶屋 | お花茶屋2-4-18 | 放課後等デイサービス | |
| 放課後等デイサービスつぼみ | 堀切7-23-4 | 放課後等デイサービス | 株式会社キャン・プランナー |
| 放課後等デイサービスゆめ | 青戸1-9-23 | 放課後等デイサービス | 株式会社COCO |
| 放課後等デイサービス キッズパーク | 小菅4-10-6 | 放課後等デイサービス | 株式会社オン |
| ハッピーテラス葛飾高砂 | 高砂3-11-14-106 | 放課後等デイサービス | 株式会社愛和 |
| ハッピーテラスキッズ葛飾金町ルーム | 金町3-20-9 | 児童発達支援 | |
| このこのリーフ葛飾 | 東金町1-40-4 | 放課後等デイサービス | 一般社団法人ハッピーライフ |
| はーとDEサンタ | 水元3-9-11 | 児童発達支援、放課後等デイサービス | 株式会社ウッドィ |
| ナーシングルームぽのぼの | 東金町3-41-27 | 児童発達支援、放課後等デイサービス | |
| 重症児デイサービスdash | 宝町2-6-14 | 児童発達支援、放課後等デイサービス | NPO法人ダッシュ |
| デイサービスdash新小岩 | 東新小岩5-17-11-102 | 放課後等デイサービス | |
| 児童発達支援はぐちるランド水元 | 水元1-26-8-201 | 児童発達支援 | コノアス合同会社 |
| 児童発達支援はぐちるランド綾瀬 | 西亀有2-20-5 | 児童発達支援 | |
| ジュガール放課後デイ (児童発達支援併設)西新小岩 | 西新小岩3-26-5 | 児童発達支援、放課後等デイサービス | 株式会社アニスピホールディングス |
| ルールスマイト新小岩 | 東新小岩5-17-11-101 | 放課後等デイサービス | 株式会社ケア21 |
| 放課後等デイサービス ウィズ・ユ-葛飾区役所前 | 立石7-10-21-101 | 児童発達支援、放課後等デイサービス | 株式会社共栄オーメック |
| コペルプラス金町教室 | 東金町3-31-4 | 児童発達支援 | 株式会社アイ・エス・シー |

（障害福祉課）

ウ 心身障害児通所訓練施設

(令和5年4月1日現在)

| 施設名 | 所在地 | 管理運営 |
|------------|----------|----------|
| のぞみ発達クリニック | 高砂7-26-3 | (社福)のゆり会 |

(障害福祉課)

エ 地域生活支援型入所施設

(令和5年4月1日現在)

| 施設名 | 所在地 | 管理運営 |
|--------|-----------|--------------|
| パラシょうぶ | 青戸8-24-27 | (社福)手をつなぐ福祉会 |

(障害福祉課)

オ 自立生活援助施設

(令和5年4月1日現在)

| 施設名 | 所在地 | 管理運営 |
|-------------|------------|-----------|
| はんもっく | 東立石2-17-14 | (社福)原町成年寮 |
| 自立生活援助ワンピース | 青戸7-22-2 | (一社)かがやき |

(障害福祉課)

(4) 身体障害者手帳所持者・愛の手帳所持者数

(単位：人)

(各年度末現在)

| 年 度 | 平成30年度 | 令和元年度 | 令和2年度 | 令和3年度 | 令和4年度 |
|-------------|--------|--------|--------|--------|--------|
| 身体障害者手帳所持者数 | 14,181 | 14,137 | 14,017 | 13,870 | 13,688 |
| 愛の手帳所持者数 | 3,448 | 3,520 | 3,346 | 3,377 | 3,466 |

(障害福祉課)

(5) 障害者巡回入浴サービス

(単位：人、回)

(令和4年度)

| | |
|------|-------|
| 対象者数 | 50 |
| 延回数 | 1,679 |

(障害福祉課)

(6) 在宅障害者緊急一時保護

(単位：件、日)

(令和4年度)

| | |
|-------|-----|
| 利用件数 | 62 |
| 延利用日数 | 163 |

(障害福祉課)

注：施設は、パラシょうぶ、エタンセール、葛飾しょうぶ園及び西水元あやめ園

(7) 手話通訳者等派遣事業

(単位：件)

(令和4年度)

| | |
|-----------|-------|
| 手話通訳者利用件数 | 2,241 |
| 要約筆記者利用件数 | 46 |

(障害福祉課)

- * 「児童福祉」の項目は、[7] 子ども、教育（1 子ども・家庭支援）に掲載している。
- * 「かつしかファミリー・サポートセンター」は、[7] 子ども、教育（1 子ども・家庭支援）に掲載している。
- * 「消費生活」は、[8] 街づくり、環境、産業（3 消費生活）に掲載している。
- * 「区民相談（手話相談）」は、[10] その他に掲載している。

4 地域福祉、低所得者支援

(1) 生活保護受給者 (各年度末現在)

| 年度 | 世帯数 | 人員(人) | 保護率(%) |
|--------|--------|--------|--------|
| 平成30年度 | 10,743 | 13,710 | 30.3 |
| 令和元年度 | 10,729 | 13,622 | 29.9 |
| 2 | 10,686 | 13,394 | 29.5 |
| 3 | 10,704 | 13,306 | 29.5 |
| 4 | 10,767 | 13,304 | 29.4 |

注1：保護停止中を含む

注2：保護率の単位(%)は千分率

(西生活課・東生活課)

(2) 成年後見制度の利用者数

| 年 | 世帯数 | (各年12月31日現在) |
|-------|-----|--------------|
| 平成30年 | 683 | |
| 令和元年 | 679 | |
| 2 | 712 | |
| 3 | 730 | |
| 4 | 785 | |

注：東京家庭裁判所の統計に基づく概数。

(福祉管理課)

(3) かつしかボランティアセンター

ア 施設 (令和5年4月1日現在)

| 所在地 | 開設年月日 | 建築年月 | 建築延面積(m ²) |
|------------------------|----------|-------|------------------------|
| 堀切3-34-1 ウェルピアかつしか内 | H元.10.20 | H17.3 | 518.53 |

(福祉管理課)

イ 利用状況 (令和4年度)

| 区分 | 活動室 | 録音室 |
|---------|-------|-----|
| 利用件数(件) | 417 | 121 |
| 利用人員(人) | 5,620 | 121 |

(福祉管理課)

(4) しあわせサービス事業

ア 協力会員・利用会員年齢別内訳 (単位：人) (令和4年度末現在)

| 協力会員 | | | 年齢区分 | 利用会員 | | |
|------|----|-----|--------|------|----|-----|
| 総数 | 男 | 女 | | 総数 | 男 | 女 |
| 142 | 14 | 128 | 総数 | 209 | 56 | 153 |
| 0 | 0 | 0 | 20歳未満 | 0 | 0 | 0 |
| 0 | 0 | 0 | 20～29歳 | 4 | 2 | 2 |
| 2 | 0 | 2 | 30～39歳 | 13 | 1 | 12 |
| 10 | 1 | 9 | 40～49歳 | 12 | 3 | 9 |
| 26 | 3 | 23 | 50～59歳 | 13 | 6 | 7 |
| 42 | 4 | 38 | 60～69歳 | 16 | 3 | 13 |
| 53 | 6 | 47 | 70～79歳 | 31 | 12 | 19 |
| 9 | 0 | 9 | 80～89歳 | 78 | 18 | 60 |
| 0 | 0 | 0 | 90歳以上 | 42 | 11 | 31 |

(福祉管理課)

イ 利用会員

(単位：人) (令和4年度末現在)

| 年齢 | 区分 | 人数 |
|-------|-----------------|-----|
| 総数 | | 209 |
| 65歳以上 | 総数 | 159 |
| | ねたきり | 0 |
| | 認知症 | 13 |
| | 障害 | 24 |
| | その他 | 122 |
| 65歳未満 | 総数 | 50 |
| | 障害者 | 19 |
| | 障害児 | 1 |
| | ひとり親 | 8 |
| | 障害単親 妊産婦・その他 | 21 |

(福祉管理課)

ウ サービス内容

(単位：件) (令和4年度)

| 内容 | 件数 | 内容 | 件数 |
|----------|-------|---------|-----|
| 総数 | | 4,580 | |
| そうじ・片付け | 3,060 | ゴミ捨て | 199 |
| 食事づくり | 477 | 送迎 | 184 |
| 買物 | 422 | 通院付添い | 183 |
| 話し相手 | 387 | 外出付添い | 83 |
| 洗濯 | 213 | その他 | 592 |
| 留守番(見守り) | 260 | (福祉管理課) | |

注1：総数は利用会員からの依頼件数。

注2：1度の依頼で複数項目を実施した場合は、それぞれ件数として計算しているため、総数と一致しない。

エ 65歳以上の世帯内訳

(単位：世帯) (令和4年度末現在)

| | |
|----------|----|
| ひとり暮らし世帯 | 52 |
| 高齢者のみ世帯 | 44 |
| 同居 | 58 |
| その他 | 5 |

(福祉管理課)

* 「区民相談(成年後見センター出張相談、福祉サービス苦情調整)」は、[10] その他に掲載している。

[7] 子ども、教育

1 子ども・家庭支援

(1) 児童館

(令和5年4月1日現在)

| | 施設名 | 所在地 | 開設年月日 | 建築年月 | 建築延面積(㎡) | 利用状況 | | | | | 併設施設 |
|----|------|-------------|----------|--------|----------|----------------|-----|----|----|----|---------|
| | | | | | | 1日当たり平均利用人数(人) | | | | | |
| | | | | | | 平成30 | 令和元 | 2 | 3 | 4 | |
| 1 | 児童会館 | 西新小岩4-33-10 | S41.5.5 | S50.7 | 1,370.6 | 173 | 108 | 37 | 44 | 42 | |
| 2 | 小菅 | 小菅2-19-1 | S45.4.1 | R元.8 | 854.3 | 75 | 65 | 23 | 25 | 33 | |
| 3 | 細田 | 細田4-19-8 | S46.5.5 | S46.3 | 315.6 | 73 | 58 | - | - | - | |
| 4 | 梅田 | 立石3-26-10 | S47.5.5 | S47.3 | 326.1 | 18 | 29 | 14 | 13 | 16 | 学童保育クラブ |
| 5 | 白鳥 | 白鳥3-32-6 | S47.6.4 | S47.4 | 359.7 | 49 | 33 | 12 | 19 | 22 | |
| 6 | 洪江 | 東四つ木1-20-4 | S48.5.5 | H9.2 | 1,203.5 | 51 | 47 | 18 | 31 | 33 | |
| 7 | 柴又 | 柴又2-4-5 | S49.10.1 | S49.9 | 365.6 | 33 | 29 | 22 | 20 | 17 | 学童保育クラブ |
| 8 | 南奥戸 | 奥戸2-30-11 | S50.5.1 | S50.3 | 368.9 | 41 | 38 | 16 | 15 | 13 | 学童保育クラブ |
| 9 | 中道 | 西亀有1-2-7 | S50.5.1 | S50.3 | 377.8 | 46 | 54 | 20 | 16 | 12 | 学童保育クラブ |
| 10 | 南新宿 | 新宿1-23-4 | S50.5.1 | S50.3 | 348.8 | 67 | 64 | 29 | 30 | 30 | |
| 11 | 新水元 | 東水元3-5-7 | S50.11.2 | S50.9 | 391.7 | 85 | 78 | 32 | 36 | 38 | |
| 12 | 東金町 | 東金町5-22-18 | S51.5.1 | S51.3 | 341.3 | 54 | 45 | 6 | 9 | 11 | 学童保育クラブ |
| 13 | 幸田 | 西水元2-16-10 | S51.5.1 | S51.3 | 399.0 | 52 | 42 | 14 | 11 | 14 | 学童保育クラブ |
| 14 | 堀切 | 堀切1-9-18 | S51.5.1 | S51.3 | 332.8 | 29 | 39 | 22 | 24 | 17 | 学童保育クラブ |
| 15 | 鎌倉 | 鎌倉2-6-20 | S52.5.4 | S52.3 | 327.4 | 70 | 53 | 35 | 43 | 44 | 学童保育クラブ |
| 16 | 東堀切 | 東堀切2-20-8 | S53.9.1 | S53.7 | 350.3 | 45 | 40 | 13 | 14 | 17 | 学童保育クラブ |
| 17 | 花の木 | 南水元3-7-1 | S53.10.1 | S53.10 | 359.8 | 36 | 28 | 18 | 22 | 22 | 学童保育クラブ |
| 18 | 青戸 | 青戸3-10-5 | S54.5.1 | S54.1 | 671.5 | 45 | 39 | 11 | 10 | 19 | 学童保育クラブ |
| 19 | 末広 | 金町5-4-1 | S55.5.1 | S55.3 | 338.1 | 55 | 48 | 17 | 20 | 11 | 学童保育クラブ |
| 20 | 青戸中央 | 青戸6-16-12 | S56.5.1 | S56.3 | 365.8 | 30 | 35 | 12 | 11 | 10 | 学童保育クラブ |
| 21 | 亀有 | 亀有1-17-5 | S56.10.1 | ... | 374.9 | 55 | 52 | 22 | 21 | 16 | 学童保育クラブ |
| 22 | 宝町 | 宝町1-5-1 | S57.11.1 | ... | 408.6 | 41 | 30 | 14 | 17 | 18 | 学童保育クラブ |
| 23 | 西奥戸 | 奥戸1-12-1 | S59.4.21 | ... | 367.7 | 58 | 54 | 11 | 12 | 12 | 学童保育クラブ |
| 24 | 東奥戸 | 奥戸4-20-11 | S59.6.27 | S59.5 | 375.6 | 42 | 43 | 21 | 26 | 23 | 学童保育クラブ |
| 25 | 新柴又 | 柴又5-33-8 | S59.9.27 | S59.8 | 484.7 | 53 | 56 | 27 | 31 | 24 | 学童保育クラブ |
| 26 | 高砂 | 高砂5-6-7 | H3.10.27 | H3.10 | 420.9 | 40 | 43 | 14 | 16 | 19 | 学童保育クラブ |
| 27 | 西亀有 | 西亀有4-24-1 | H4.4.1 | H4.3 | 280.2 | 38 | 37 | 14 | 10 | 9 | 学童保育クラブ |

注1：細田児童館は令和元年12月29日閉館。

注2：児童会館は令和元年9月24日から新小岩学び交流館内で運営。建築年月と建築延面積は新小岩学び交流館のもの。

注3：小菅児童館は令和元年10月15日から仮施設で運営。建築延面積は同仮施設内の小菅保育園の面積を含む。

注4：洪江児童館は令和3年5月6日から東四つ木地区センター内で運営。建築年月と建築延面積は東四つ木地区センターのもの。

注5：児童会館は令和4年7月18日閉館。

(子育て政策課)

(2) 子ども未来プラザ

(令和5年4月1日現在)

| | 施設名 | 所在地 | 開設年月日 | 建築年月 | 建築延面積(㎡) | 利用状況 | | | | | 併設施設 |
|---|------|------------|---------|------|----------|----------------|-----|----|----|-----|--|
| | | | | | | 1日当たり平均利用人数(人) | | | | | |
| | | | | | | 平成30 | 令和元 | 2 | 3 | 4 | |
| 1 | 鎌倉 | 鎌倉1-7-3 | R2.1.4 | R元.9 | 779.5 | - | 171 | 62 | 68 | 78 | |
| 2 | 西新小岩 | 西新小岩4-33-2 | R4.7.19 | R4.3 | 118.2 | - | - | - | - | 122 | 新小岩地域活動センター 新小岩保健センター 子ども発達センター新小岩分室 |

(子育て政策課)

(3) 子ども総合センター (令和5年4月1日現在)

| 施設名 | 所在地 | 開設年月日 | 建設年月 | 建築延面積(m ²) |
|-----------|-----------|----------|-------|------------------------|
| 子ども総合センター | 青戸4-15-14 | H23.7.19 | H23.3 | 2,597.57 |
| 金町子どもセンター | 東金町3-8-1 | H13.11.1 | S42.4 | 321.78 |

(子ども家庭支援課)

注1: 青戸子ども家庭支援センターは、平成23年7月19日に開設した子ども総合センターへ移転し、引き続き子どもと家庭の総合相談を行う。

注2: 金町子ども家庭支援センターは、平成23年7月19日より金町子どもセンターへ名称変更し、子育て相談・子育てひろば事業を行う。

(4) 保育園 定員総数 = 4,087人

ア 区立保育園 在籍児童総数 = 3,448人 (令和5年4月1日現在)

| | 施設名 | 所在地 | 開設年月日 | 建設年月 | 建築延面積(m ²) | 定員(人) | 在籍児童(人) | 産休明け | ふれあい体験保育 | 延長 | 予約 | 障害児数(人) |
|----|------|-------------|-----------|--------|------------------------|-------|---------|------|----------|----|----|---------|
| 1 | 小松 | 新小岩2-14-9 | S36.4.1 | S47.3 | 641.0 | 99 | 92 | | ○ | | | - |
| 2 | 白鷺 | 柴又3-30-9 | S36.4.1 | S47.2 | 615.8 | 99 | 87 | | ○ | ○ | | - |
| 3 | 双葉 | 東堀切1-15-16 | S36.7.1 | H27.1 | 1,070.3 | 88 | 83 | | ○ | ○ | ○ | - |
| 4 | 青戸 | 青戸5-9-10 | S38.11.30 | H4.10 | 951.9 | 152 | 134 | ○ | ○ | ○ | ○ | 2 |
| 5 | 上平井 | 西新小岩4-33-2 | S39.11.1 | R4.3 | 1048.6 | 146 | 129 | | ○ | ○ | ○ | - |
| 6 | 四つ木 | 四つ木3-5-6 | S41.5.1 | H24.2 | 938.5 | 100 | 84 | | ○ | | ○ | - |
| 7 | 小合 | 南水元3-3-11 | S42.4.1 | H24.4 | 789.8 | 117 | 88 | ○ | ○ | ○ | | - |
| 8 | 木根川 | 東四つ木1-18-12 | S42.5.1 | S42.3 | 542.0 | 100 | 72 | | ○ | | | - |
| 9 | 半田 | 東金町4-34-12 | S43.3.1 | S56.9 | 677.4 | 119 | 92 | | ○ | ○ | | - |
| 10 | 東新小岩 | 東新小岩4-7-13 | S44.5.1 | S44.3 | 580.0 | 110 | 84 | | ○ | ○ | | - |
| 11 | 南堀切 | 堀切1-23-3 | S44.5.1 | S44.3 | 524.9 | 106 | 91 | | ○ | | | - |
| 12 | 小菅 | 小菅2-19-1 | S45.4.1 | R元.8 | 631.8 | 106 | 94 | | ○ | | | - |
| 13 | 宝 | 宝町1-12-10 | S45.4.1 | S45.3 | 709.0 | 122 | 100 | | ○ | ○ | ○ | - |
| 14 | 住吉 | 高砂7-26-3 | S46.4.1 | S46.3 | 645.6 | 95 | 89 | ○ | | ○ | | - |
| 15 | 梅田 | 立石3-26-10 | S47.4.1 | S47.4 | 711.3 | 124 | 106 | | ○ | ○ | ○ | - |
| 16 | 白鳥 | 白鳥3-32-6 | S47.5.1 | S47.4 | 683.8 | 115 | 103 | | ○ | ○ | ○ | - |
| 17 | 渋江 | 東立石3-3-15 | S48.4.1 | H28.2 | 793.4 | 117 | 94 | | ○ | ○ | ○ | - |
| 18 | 細田 | 細田4-19-5 | S48.4.1 | S48.5 | 659.5 | 84 | 72 | | ○ | ○ | ○ | 1 |
| 19 | 二上 | 東新小岩7-17-3 | S49.8.1 | S49.7 | 733.0 | 125 | 98 | | ○ | ○ | ○ | 1 |
| 20 | 南奥戸 | 奥戸2-30-11 | S50.4.1 | S50.3 | 683.7 | 105 | 79 | | ○ | ○ | ○ | - |
| 21 | 南新宿 | 新宿1-23-4 | S50.4.1 | S50.3 | 698.6 | 102 | 92 | | ○ | ○ | ○ | - |
| 22 | 新水元 | 東水元3-5-7 | S50.10.1 | S50.9 | 644.1 | 125 | 105 | | ○ | ○ | ○ | - |
| 23 | 南鎌倉 | 鎌倉1-7-3 | S51.4.1 | R元.9 | 854.5 | 111 | 104 | | ○ | ○ | ○ | 1 |
| 24 | 幸田 | 西水元2-16-10 | S51.4.1 | S51.4 | 677.9 | 110 | 93 | | ○ | ○ | ○ | - |
| 25 | 堀切 | 堀切1-9-18 | S51.4.1 | S51.4 | 736.4 | 114 | 99 | | ○ | ○ | ○ | - |
| 26 | 道上 | 亀有4-24-11 | S52.4.1 | S52.2 | 603.9 | 115 | 100 | | ○ | ○ | ○ | 3 |
| 27 | 小菅東 | 小菅3-10-32 | S52.4.1 | S52.4 | 704.9 | 114 | 98 | | ○ | ○ | ○ | 1 |
| 28 | 会野 | 奥戸5-23-7 | S53.4.1 | S53.3 | 708.5 | 114 | 76 | | ○ | ○ | ○ | - |
| 29 | 西新小岩 | 西新小岩3-21-7 | S53.4.1 | S53.3 | 694.1 | 101 | 61 | | ○ | | ○ | - |
| 30 | 東堀切 | 東堀切2-20-8 | S53.8.1 | S53.7 | 716.7 | 117 | 107 | | ○ | ○ | ○ | - |
| 31 | 花の木 | 南水元3-7-2 | S53.10.1 | S53.10 | 721.7 | 111 | 98 | | ○ | ○ | ○ | 1 |
| 32 | 中青戸 | 青戸3-8-8 | S55.4.1 | S55.2 | 764.3 | 147 | 127 | ○ | ○ | ○ | ○ | 1 |
| 33 | 東半田 | 東金町5-28-1 | S55.12.1 | S55.10 | 634.2 | 102 | 69 | | ○ | | | - |
| 34 | たつみ | 西新小岩2-1-3 | S56.10.1 | S56.8 | 745.2 | 114 | 107 | ○ | ○ | ○ | | 1 |
| 35 | 南白鳥 | 白鳥3-2-1 | S59.4.1 | S59.1 | 674.1 | 100 | 92 | | ○ | ○ | ○ | - |
| 36 | 小しよ | 野谷堀切4-60-1 | H17.6.1 | H17.5 | 578.8 | 64 | 61 | ○ | ○ | ○ | | - |
| 37 | 新高砂 | 高砂4-1-49 | H24.7.1 | H24.7 | 801.9 | 97 | 88 | | ○ | | | - |

注1: 小菅保育園は、令和元年10月15日から建替えのため仮園舎で運営

注2: 渋江保育園は、令和3年5月6日から建替えのため仮園舎で運営

(保育課)

イ 私立保育園

定員総数 = 7,611人

在籍児童総数 = 6,587人

(令和5年4月1日現在)

| | 施設名 | 所在地 | 認可年月日 | 建築延面積(m ²) | 定員(人) | 在籍児童(人) | 産休明け | 延長 | 休日 | 緊急一時 | 障害児数(人) |
|----|----------|-------------|-----------|------------------------|-------|---------|------|----|----|------|---------|
| 1 | 亀有 | 亀有3-38-9 | H13.4.1 | 791.0 | 89 | 85 | ○ | ○ | | ○ | 1 |
| 2 | 葛飾学園 | 西亀有2-35-3 | S23.7.1 | 1,540.7 | 234 | 160 | | ○ | | ○ | 2 |
| 3 | 金町 | 東金町3-36-15 | S23.7.1 | 1,378.7 | 205 | 186 | ○ | ○ | | ○ | - |
| 4 | たかさご | 高砂5-48-4 | S51.4.1 | 421.6 | 100 | 98 | ○ | ○ | | ○ | - |
| 5 | 奥戸 | 奥戸6-24-1 | S25.4.10 | 723.8 | 102 | 84 | ○ | ○ | | ○ | 1 |
| 6 | 新宿 | 新宿4-4-16 | H15.10.1 | 883.3 | 102 | 103 | ○ | ○ | ○ | ○ | 1 |
| 7 | 山王 | 新宿2-2-19 | S26.12.1 | 598.3 | 65 | 54 | | | | ○ | 1 |
| 8 | さくら学園 | 亀有1-27-2 | S31.12.26 | 592.4 | 100 | 79 | ○ | ○ | | ○ | 1 |
| 9 | 黎明 | 堀切3-30-12 | S31.6.30 | 844.7 | 105 | 103 | ○ | ○ | | ○ | 1 |
| 10 | ひまわり | 細田3-9-26 | H3.5.1 | 1,780.5 | 317 | 271 | ○ | ○ | | ○ | 3 |
| 11 | 鎌倉 | 鎌倉3-39-15 | H5.4.1 | 499.8 | 84 | 76 | ○ | ○ | | ○ | - |
| 12 | 柴又学園 | 柴又4-5-14 | H11.4.1 | 757.6 | 104 | 96 | ○ | ○ | | ○ | 1 |
| 13 | さゆり | 青戸1-24-10 | S40.4.1 | 738.8 | 130 | 94 | ○ | ○ | | ○ | - |
| 14 | ひかり学園 | 柴又6-19-1 | S42.9.1 | 886.2 | 160 | 116 | | | | ○ | 1 |
| 15 | 北野 | 柴又2-2-9 | S52.4.1 | 885.0 | 110 | 108 | ○ | ○ | | ○ | - |
| 16 | かみこまつ | 東新小岩3-14-1 | S51.9.1 | 578.5 | 70 | 69 | ○ | ○ | | ○ | - |
| 17 | きぼう | 高砂2-3-7 | S48.4.1 | 695.6 | 105 | 89 | ○ | ○ | | ○ | - |
| 18 | こひつじ | 東四つ木3-6-12 | S49.5.1 | 752.5 | 76 | 62 | ○ | ○ | | ○ | - |
| 19 | 日の出 | 細田5-24-1 | S50.4.1 | 740.1 | 110 | 70 | ○ | ○ | | ○ | - |
| 20 | 東中川 | 高砂6-4-15 | S52.4.1 | 940.5 | 86 | 81 | ○ | ○ | | ○ | 1 |
| 21 | 青戸福祉 | 青戸3-13-25 | S52.4.1 | 1,186.8 | 90 | 90 | ○ | ○ | | ○ | - |
| 22 | 亀青 | 亀有2-32-28 | S55.10.1 | 245.0 | 36 | 34 | ○ | ○ | | ○ | - |
| 23 | さかえ | 水元3-11-8 | S57.1.1 | 442.4 | 68 | 31 | ○ | | | ○ | - |
| 24 | うらら | 西新小岩3-37-27 | S62.4.1 | 563.0 | 69 | 61 | ○ | ○ | | ○ | - |
| 25 | こばとの森 | 東水元1-16-2 | H10.4.1 | 349.2 | 84 | 75 | ○ | ○ | | ○ | 1 |
| 26 | 徳育 | 水元1-26-3 | H14.12.1 | 563.9 | 89 | 81 | ○ | ○ | | ○ | 1 |
| 27 | 東立石こひつじ | 東立石3-14-12 | H26.4.1 | 326.1 | 50 | 47 | ○ | ○ | | ○ | 1 |
| 28 | 青戸もも | 青戸4-23-1 | H17.4.1 | 305.4 | 60 | 59 | ○ | ○ | | ○ | 2 |
| 29 | 亀有りりおっこ | 亀有3-16-5 | H18.10.1 | 465.3 | 87 | 82 | ○ | ○ | | ○ | 1 |
| 30 | 金町ひまわり | 東金町1-3-1 | H22.4.1 | 481.7 | 99 | 98 | ○ | ○ | | ○ | - |
| 31 | かつしか風の子 | 立石8-18-7 | H26.4.1 | 1,045.4 | 102 | 104 | ○ | ○ | | ○ | 2 |
| 32 | かつしか堀切 | 堀切7-8-3 | H23.4.1 | 1,132.0 | 99 | 89 | ○ | ○ | | ○ | 1 |
| 33 | 四つ木なかよし | 四つ木5-13-16 | H23.10.1 | 775.0 | 72 | 70 | ○ | ○ | | ○ | - |
| 34 | 白鳥ふたば | 白鳥3-29-16 | H24.4.1 | 264.5 | 36 | 33 | ○ | ○ | | ○ | - |
| 35 | 太陽の子青戸中央 | 青戸4-24-20 | H25.1.1 | 461.3 | 72 | 65 | ○ | ○ | | ○ | - |
| 36 | 東かなまち | 東金町2-13-10 | H25.4.1 | 969.3 | 130 | 120 | ○ | ○ | | ○ | - |
| 37 | 水元 | 南水元4-18-11 | H26.4.1 | 926.3 | 109 | 108 | ○ | ○ | | ○ | - |
| 38 | あおぞら水元 | 水元1-12-14 | H27.4.1 | 1,214.4 | 101 | 90 | ○ | ○ | | ○ | 1 |
| 39 | 金町どんぐり | 東金町1-14-5 | H27.4.1 | 999.3 | 67 | 62 | ○ | ○ | | ○ | - |

(次ページに続く)

(子育て施設支援課、保育課)

イ 私立保育園（続き）

（令和5年4月1日現在）

| | 施設名 | 所在地 | 認可年月日 | 建築延面積(m ²) | 定員(人) | 在籍児童(人) | 産休明け | 延長 | 休日 | 緊急一時 | 障害児数(人) |
|----|-----------------|---------------------|---------|------------------------|-------|---------|------|----|----|------|---------|
| 40 | キャンディパーク2号 | 青戸1-10-10 | H27.7.1 | 781.3 | 147 | 120 | | ○ | | ○ | 1 |
| 41 | かなまち虹 | 金町4-20-13 | H28.4.1 | 567.3 | 60 | 58 | ○ | ○ | | ○ | - |
| 42 | 京成金町ブチ・クレイシュ | 金町5-37-6 | H28.4.1 | 248.2 | 40 | 41 | ○ | ○ | | ○ | - |
| 43 | まなびの森亀有 | 亀有1-12-22 | H28.4.1 | 371.5 | 60 | 68 | ○ | ○ | | ○ | - |
| 44 | ういず堀切菖蒲園駅前 | 堀切2-56-13 | H28.4.1 | 382.5 | 60 | 58 | ○ | ○ | | ○ | - |
| 45 | ベネッセ四ツ木 | 四ツ木4-1-4 | H28.4.1 | 396.3 | 64 | 56 | ○ | ○ | | ○ | 1 |
| 46 | グローバルキッズ奥戸園 | 奥戸8-2-4 | H28.4.1 | 642.2 | 96 | 77 | ○ | ○ | | ○ | 1 |
| 47 | ゆめの樹しんこいわ | 西新小岩5-30-6 | H28.4.1 | 393.2 | 60 | 54 | ○ | ○ | | ○ | - |
| 48 | にじいろ西亀有 | 西亀有3-25-11 | H29.4.1 | 450.6 | 64 | 49 | ○ | ○ | | ○ | 1 |
| 49 | たけのこ第2 | 堀切8-5-7 | H29.4.1 | 104.9 | 20 | 15 | ○ | ○ | | ○ | - |
| 50 | そらまめお花茶屋駅前 | お花茶屋1-19-5 | H29.4.1 | 324.4 | 59 | 58 | ○ | ○ | | ○ | - |
| 51 | ほっぺるランド東立石 | 東立石2-3-10 | H29.4.1 | 562.7 | 90 | 77 | ○ | ○ | | ○ | - |
| 52 | こはるび | 青戸7-34-8 | H29.4.1 | 285.8 | 60 | 53 | | ○ | | ○ | - |
| 53 | グローバルキッズ東新小岩園 | 東新小岩3-3-13 | H29.4.1 | 328.9 | 57 | 41 | ○ | ○ | | ○ | 1 |
| 54 | ほっぺるランド西新小岩 | 西新小岩3-14-18 | H29.4.1 | 562.7 | 90 | 71 | ○ | ○ | | ○ | - |
| 55 | 本田こひつじ | 立石1-4-10 | H30.4.1 | 1,120.0 | 131 | 125 | ○ | ○ | | ○ | - |
| 56 | 立石いろは | 立石2-31-17 | H30.4.1 | 845.4 | 102 | 87 | ○ | ○ | | ○ | - |
| 57 | にじいろ南水元 | 南水元1-12-6 | H30.4.1 | 447.9 | 63 | 49 | ○ | ○ | | ○ | - |
| 58 | トレジャーキッズにいじゅく | 新宿3-27-8 | H30.4.1 | 494.1 | 90 | 76 | ○ | ○ | | ○ | 1 |
| 59 | 金町駅前さくらんぼ | 金町6-4-1 2F | H30.4.1 | 377.8 | 60 | 58 | | ○ | | ○ | - |
| 60 | まなびの森新柴又 | 柴又5-13-3 | H30.4.1 | 267.8 | 40 | 47 | ○ | ○ | | ○ | - |
| 61 | AIAI NURSERY 高砂 | 高砂2-31-5 | H30.8.1 | 328.2 | 50 | 44 | | ○ | | ○ | - |
| 62 | おくどスマイル | 奥戸5-2-1 | H31.4.1 | 914.5 | 102 | 98 | ○ | ○ | | ○ | - |
| 63 | 亀が岡りりおっこ | 東金町2-6-19 | H31.4.1 | 1,046.9 | 119 | 117 | ○ | ○ | | ○ | - |
| 64 | ほっぺるランド東新小岩 | 東新小岩6-22-7 | H31.4.1 | 519.0 | 69 | 45 | ○ | ○ | | ○ | 1 |
| 65 | ミアヘルサひびき金町 | 東金町1-16-4 | H31.4.1 | 549.1 | 72 | 65 | ○ | ○ | | ○ | - |
| 66 | 木下の保育園青砥 | 立石6-35-14 | H31.4.1 | 458.9 | 78 | 58 | ○ | ○ | | ○ | 1 |
| 67 | キッズスマイル葛飾東水元 | 東水元1-18-20 | R2.4.1 | 488.5 | 73 | 58 | ○ | ○ | | ○ | - |
| 68 | 南水元いろは | 南水元2-25-6 | R2.4.1 | 613.7 | 81 | 74 | ○ | ○ | | ○ | - |
| 69 | まなびの森金町 | 金町2-3-16 | R2.4.1 | 397.6 | 60 | 65 | ○ | ○ | | ○ | - |
| 70 | キッズハーモニー・かなまち | 金町6-4-2 ルミナス金町2階 | R2.4.1 | 133.9 | 32 | 28 | ○ | ○ | | ○ | - |
| 71 | HOPPA京成小岩駅 | 鎌倉1-4-15 | R2.4.1 | 428.4 | 60 | 56 | ○ | ○ | | ○ | - |
| 72 | ぽけっとランド亀有 | 亀有3-31-4 | R2.4.1 | 630.0 | 66 | 59 | ○ | ○ | | ○ | 2 |
| 73 | ミアヘルサひびき亀有 | 亀有4-28-10 | R2.4.1 | 461.8 | 60 | 47 | ○ | ○ | | ○ | 1 |
| 74 | このえ西亀有 | 西亀有4-18-16 | R2.4.1 | 657.0 | 73 | 69 | ○ | ○ | | ○ | - |
| 75 | HOPPA堀切菖蒲園 | 堀切4-49-6 | R2.4.1 | 405.6 | 60 | 56 | ○ | ○ | | ○ | - |
| 76 | 木下の保育園青砥第2 | 青戸3-33-7 | R2.4.1 | 464.5 | 68 | 58 | ○ | ○ | | ○ | 1 |
| 77 | ひのか | 新小岩3-13-23 | R2.4.1 | 1,227.8 | 166 | 125 | ○ | ○ | | ○ | - |
| 78 | ミアヘルサひびき水元 | 水元2-3-19 | R3.4.1 | 577.5 | 60 | 50 | ○ | ○ | | ○ | - |
| 79 | アスクかなまち | 東金町4-16-12 | R3.4.1 | 509.3 | 60 | 46 | ○ | ○ | | ○ | - |

（次ページに続く）

（子育て施設支援課、保育課）

イ 私立保育園（続き）

（令和5年4月1日現在）

| | 施設名 | 所在地 | 認可年月日 | 建築延面積(m ²) | 定員(人) | 在籍児童(人) | 産休明け | 延長 | 休日 | 緊急一時 | 障害児数(人) |
|----|----------------------|------------|--------|------------------------|-------|---------|------|----|----|------|---------|
| 80 | キッズスマイル葛飾東金町 | 東金町5-19-1 | R3.4.1 | 499.7 | 73 | 30 | ○ | ○ | | ○ | 1 |
| 81 | 葛飾高砂たいよう | 高砂7-15-11 | R3.4.1 | 519.3 | 60 | 58 | ○ | ○ | | ○ | 1 |
| 82 | 無 | 二細田3-16-5 | R3.4.1 | 409.9 | 60 | 42 | ○ | ○ | | ○ | 1 |
| 83 | 東立石 | 東立石4-45-5 | R3.4.1 | 1,380.6 | 165 | 157 | ○ | ○ | | ○ | 2 |
| 84 | ミアヘルサひびき奥戸 | 奥戸2-37-14 | R3.4.1 | 493.9 | 60 | 33 | ○ | ○ | | ○ | - |
| 85 | ニチキッズ葛飾にいじゅく | 新宿6-2-18 | R3.8.1 | 281.8 | 46 | 43 | ○ | ○ | | ○ | 1 |
| 86 | ミアヘルサひびき新小岩 | 新小岩2-1-8 | R4.4.1 | 806.1 | 60 | 51 | ○ | ○ | | ○ | - |
| 87 | 新小岩さくらインターナショナル保育園第2 | 東新小岩1-2-11 | R5.4.1 | 251.9 | 59 | 29 | ○ | ○ | | ○ | - |
| 88 | 西亀有三丁目 | 西亀有3-31-9 | R5.4.1 | 892.7 | 132 | 105 | ○ | ○ | | ○ | - |

（子育て施設支援課、保育課）

ウ 認定こども園

定員総数 = 1,580人 在籍児童総数 = 1,224人

（令和5年4月1日現在）

| | 施設名 | 所在地 | 認可年月日 | 建築延面積(m ²) | 定員(人) | 在籍児童(人) | | | 産休明け | 延長 | 障害児数(人) |
|---|---------------------|------------|---------|------------------------|-------|---------|----|-----|------|----|---------|
| | | | | | | 3号 | 2号 | 1号 | | | |
| 1 | 幼保連携型認定こども園葛飾みどり | 鎌倉1-21-9 | H27.4.1 | 1,173.8 | 136 | 25 | 39 | 53 | ○ | ○ | - |
| 2 | 幼保連携型認定こども園葛飾二葉幼稚園 | 金町2-19-6 | H27.4.1 | 2,790.2 | 423 | 59 | 88 | 257 | ○ | ○ | 2 |
| 3 | 幼保連携型認定こども園まどか幼稚園 | 東新小岩7-2-8 | H27.4.1 | 2,062.3 | 381 | 21 | 36 | 212 | ○ | ○ | 1 |
| 4 | 幼稚園型認定こども園金町幼稚園 | 金町4-10-14 | H28.4.1 | 740.0 | 161 | 15 | 41 | 57 | | ○ | - |
| 5 | 幼稚園型認定こども園新小岩ちぐさ幼稚園 | 西新小岩4-35-5 | R2.4.1 | 545.8 | 100 | - | 4 | 58 | | | - |
| 6 | 幼保連携型認定こども園すなは | 西亀有4-8-19 | R4.4.1 | 1,184.2 | 105 | 37 | 51 | 1 | ○ | ○ | - |
| 7 | 幼保連携型認定こども園そ | 水元3-13-20 | R5.4.1 | 974.6 | 109 | 35 | 50 | 2 | ○ | ○ | 2 |
| 8 | 幼保連携型認定こども園めいしょう幼稚園 | 四つ木1-41-1 | R5.4.1 | 1,411.2 | 165 | 15 | 13 | 55 | ○ | ○ | - |

注：3号児童及び2号児童の児童数は令和5年4月1日現在、1号児童の児童数は令和5年5月1日現在

（子育て施設支援課、保育課）

*** 区立幼稚園及び私立幼稚園は「2 学校教育」に掲載している。**

エ 保育園入園状況

（単位：人、％）

（令和5年4月1日現在）

| 年 | 在園児数 | | | 新規 | | |
|-------|--------|-------|-------|-------|-------|------|
| | 総数 | 公立 | 私立 | 申込児数 | 入園児数 | 入園率 |
| 平成31年 | 10,021 | 4,389 | 5,632 | 3,095 | 2,353 | 76.0 |
| 令和2年 | 10,331 | 4,202 | 6,129 | 3,039 | 2,409 | 79.3 |
| 3 | 10,271 | 3,908 | 6,363 | 2,650 | 2,058 | 77.7 |
| 4 | 10,177 | 3,711 | 6,466 | 2,623 | 2,334 | 89.0 |
| 5 | 10,035 | 3,448 | 6,587 | 2,649 | 2,321 | 87.6 |

（保育課）

（5）特別保育実施状況

（単位：園）

（令和5年4月1日現在）

| | | 産休明け | 延長 | 休日 | 緊急一時 | ふれあい体験保育 | 障害児受入 |
|---|------|------|-----|----|------|----------|-------|
| 実 | 施設園数 | 87 | 114 | 6 | 125 | 37 | 125 |
| 内 | 公 | 6 | 29 | 5 | 37 | 37 | 37 |
| | 私 | 81 | 85 | 1 | 88 | - | 88 |

（子育て施設支援課、保育課）

(6) 家庭的保育事業 (令和5年4月1日現在)

| 施設数 | 定員(人) | 年齢区分別利用者数(人) | | | |
|-----|-------|--------------|----|----|----|
| | | 総数 | 0歳 | 1歳 | 2歳 |
| 15 | 66 | 54 | 8 | 22 | 24 |

(子育て施設支援課、保育課)

(7) 小規模保育事業 (令和5年4月1日現在)

| 施設数 | 定員(人) | 年齢区分別利用者数(人) | | | |
|-----|-------|--------------|----|----|-----|
| | | 総数 | 0歳 | 1歳 | 2歳 |
| 15 | 263 | 217 | 18 | 98 | 101 |

(子育て施設支援課、保育課)

(8) 認証保育所 (令和5年4月1日現在)

| 施設数 | 定員(人) | 年齢区分別利用者数(人) | | | | | | |
|-----|-------|--------------|----|----|----|----|----|----|
| | | 総数 | 0歳 | 1歳 | 2歳 | 3歳 | 4歳 | 5歳 |
| 8 | 266 | 259 | 28 | 59 | 72 | 50 | 25 | 25 |

(子育て施設支援課)

(9) 学童保育クラブ

ア 区立学童保育クラブ

入会児童総数 = 1,100人

(令和5年4月1日現在)

| | 施設名 | 所在地 | 開設年月日 | 建築年月 | 建築延面積(m ²) | 入会児童数(人) | 障害児数(人) | 備考 |
|----|------|------------|----------|--------|------------------------|----------|---------|----------|
| 1 | 末広 | 金町5-4-1 | S45.2.1 | S55.3 | 69.4 | 77 | 2 | 末広児童館内 |
| 2 | 梅田 | 立石3-26-10 | S47.5.8 | S47.3 | 96.3 | 55 | 2 | 梅田児童館内 |
| 3 | 柴又 | 柴又2-4-5 | S49.10.1 | S49.9 | 81.7 | 58 | 2 | 柴又児童館内 |
| 4 | 南奥戸 | 奥戸2-30-11 | S50.5.1 | S50.3 | 64.6 | 33 | 2 | 南奥戸児童館内 |
| 5 | 中道 | 西亀有1-2-7 | S50.5.1 | S50.3 | 71.1 | 47 | 1 | 中道児童館内 |
| 6 | 東金町 | 東金町5-22-18 | S51.5.1 | S51.3 | 72.5 | 69 | 0 | 東金町児童館内 |
| 7 | 幸田 | 西水元2-16-10 | S51.5.1 | S51.3 | 71.3 | 46 | 2 | 幸田児童館内 |
| 8 | 堀切 | 堀切1-9-18 | S51.5.1 | S51.3 | 66.8 | 78 | 2 | 堀切児童館内 |
| 9 | 鎌倉 | 鎌倉2-6-20 | S52.4.16 | S52.3 | 87.1 | 25 | 0 | 鎌倉児童館内 |
| 10 | 東堀切 | 東堀切2-20-8 | S53.9.1 | S53.7 | 79.2 | 50 | 1 | 東堀切児童館内 |
| 11 | 花の木 | 南水元3-7-1 | S53.10.2 | S53.10 | 83.7 | 58 | 2 | 花の木児童館内 |
| 12 | 青戸 | 青戸3-10-5 | S54.4.6 | S54.1 | 90.9 | 15 | 1 | 青戸児童館内 |
| 13 | 青戸中央 | 青戸6-16-12 | S56.4.6 | S56.3 | 69.4 | 61 | 4 | 青戸中央児童館内 |
| 14 | 亀有 | 亀有1-17-5 | S56.9.16 | ... | 90.9 | 65 | 4 | 亀有児童館内 |
| 15 | 宝町 | 宝町1-5-1 | S57.11.1 | ... | 84.9 | 58 | 1 | 宝町児童館内 |
| 16 | 西奥戸 | 奥戸1-12-1 | S59.4.21 | ... | 93.1 | 47 | 4 | 西奥戸児童館内 |
| 17 | 東奥戸 | 奥戸4-20-11 | S59.6.27 | S59.6 | 85.0 | 48 | 2 | 東奥戸児童館内 |
| 18 | 新柴又 | 柴又5-33-8 | S59.10.1 | S59.10 | 97.1 | 57 | 2 | 新柴又児童館内 |
| 19 | 高砂 | 高砂5-6-7 | H3.11.1 | H3.11 | 129.0 | 78 | 3 | 高砂児童館内 |
| 20 | 西亀有 | 西亀有4-24-1 | H4.4.1 | ... | 79.8 | 75 | 1 | 西亀有児童館内 |

(子育て政策課、放課後支援課)

イ 私立学童保育クラブ

入会児童総数 = 3,788人

(令和5年4月1日現在)

| | 施設名 | 所在地 | 開設年 月 | 建築延 面積 (㎡) | 入会 児童数 (人) | 障 害 児 数 (人) | 備 考 |
|----|-----------|---------------|----------|------------------|------------------|-------------------------|--------------------------|
| 1 | ひまわり | 細田3-9-26 | S63.4 | 176.92 | 43 | 1 | |
| 2 | 葛飾学園半田 | 東金町5-16-1 | H13.4 | 150.30 | 38 | 4 | 半田小学校内 |
| 3 | ふたば | 白鳥3-29-16 | H2.4 | 199.26 | 40 | 1 | (面積は第二含む) |
| 4 | れいめい宝 | 宝町2-6-19 | H8.4 | 144.85 | 38 | 2 | |
| 5 | こひつじ東四つ木 | 東四つ木1-9-12 | H9.4 | 103.12 | 14 | 1 | |
| 6 | こひつじ四つ木 | 四つ木4-10-12 | H14.4 | 184.34 | 84 | - | |
| 7 | こひつじ本田 | 立石1-7-23 | H16.4 | 87.58 | 49 | - | 本田小学校内 |
| 8 | 奥戸小 | 奥戸8-20-17 | H15.4 | 87.30 | 86 | 9 | 奥戸小学校内 |
| 9 | 葛飾学園上千葉第一 | 東堀切3-26-2 | H15.4 | 278.24 | 4 | - | 上千葉小学校内(面積は第二含む) |
| 10 | ひかり | 柴又6-19-2 | H15.4 | 117.59 | 60 | 2 | |
| 11 | 松上 | 西新小岩2-1-6 | H15.4 | 486.56 | 70 | 1 | 松上小学校内(面積は第二含む) |
| 12 | 道上こどもの森 | 亀有4-33-17 | H15.4 | 101.25 | 40 | - | |
| 13 | 葛飾学園小菅 | 小菅3-6-1 | H16.4 | 205.45 | 53 | 10 | |
| 14 | 葛飾学園幸田小 | 西水元3-24-12 | H17.4 | 196.56 | 53 | 1 | 幸田小学校内 |
| 15 | 中青戸 | 青戸4-24-1 | H16.4 | 476.42 | 80 | 1 | 中青戸小学校内 (面積は第二、第三含む) |
| 16 | こひつじ川端 | 東立石1-2-2 | H16.4 | 129.56 | 54 | - | 川端小学校内 |
| 17 | こひつじ川端第二 | 東立石1-2-1 | H18.4 | 130.95 | 39 | - | 川端小学校内 |
| 18 | 木根川 | 東四つ木1-10-2 | H16.4 | 184.37 | 15 | - | 木根川小学校内 |
| 19 | 上小松 | 奥戸4-1-4 | H17.4 | 158.23 | 55 | 1 | 上小松小学校内 |
| 20 | 第二上小松 | 奥戸4-11-2 | H18.4 | 120.63 | 45 | - | |
| 21 | 金町 | 東金町1-33-15 | H16.4 | 258.46 | 88 | 8 | |
| 22 | つばさ | 金町3-43-8 | H17.4 | 214.84 | 78 | - | 金町小学校第二運動場内 |
| 23 | 柴原 | 金町1-10-2 | H16.4 | 149.64 | 50 | - | |
| 24 | 小松南らる | 新小岩2-25-1 | H16.4 | 135.00 | 61 | 4 | 小松南小学校内 |
| 25 | るりたつみ | 西新小岩2-1-4 | H17.4 | 166.11 | 39 | - | |
| 26 | 北野第一 | 柴又3-10-3 | H17.4 | 242.88 | 72 | - | 北野小学校内 |
| 27 | すまいる亀青 | 亀有1-10-13-105 | H17.4 | 188.62 | 75 | 2 | |
| 28 | そあ | 水元3-13-20 | H19.4 | 113.30 | 5 | 1 | |
| 29 | 鎌倉小 | 鎌倉4-24-2 | H19.4 | 174.15 | 75 | - | 鎌倉小学校内 |
| 30 | 葛飾学園東綾瀬小 | 堀切6-21-1 | H20.11 | 127.80 | 50 | 3 | 東綾瀬小学校内 |
| 31 | 中青戸第二 | 青戸4-24-1 | H21.4 | 476.42 | 40 | 中青戸に 含む | 中青戸小学校内 (面積は中青戸、第三含む) |
| 32 | こひつじ本田第二 | 立石1-7-23 | H21.4 | 117.64 | 53 | - | 本田小学校内 |
| 33 | 南奥戸小第一 | 奥戸3-6-20 | H22.4 | 245.92 | 40 | - | 南奥戸小学校第二校庭内 (面積は第二含む) |
| 34 | 南奥戸小第二 | 奥戸3-6-20 | H22.4 | 245.92 | 36 | - | 南奥戸小学校第二校庭内 (面積は第一含む) |
| 35 | 第二ふたば | 白鳥3-29-16 | H22.4 | 199.26 | 40 | 第一に含 む | (面積はふたば含む) |

(次ページへ続く)

(放課後支援課)

イ 私立学童保育クラブ (続き)

(令和5年4月1日現在)

| | 施設名 | 所在地 | 開設年 月 | 建築延 面積 (㎡) | 入会 児童数 (人) | 障 害 児 数 (人) | 備 考 |
|----|------------|--------------|----------|------------------|------------------|-------------------------|---------------------------|
| 36 | 葛飾学園上千葉第二 | 東堀切3-26-2 | H22.4 | 278.24 | 70 | - | 上千葉小学校内(面積は第一含む) |
| 37 | 葛飾学園南綾瀬小 | 堀切6-1-1 | H22.4 | 132.96 | 45 | 1 | 南綾瀬小学校内 |
| 38 | 第二松上 | 西新小岩2-1-6 | H22.4 | 486.56 | 70 | 第一に含む | 松上小学校内(面積は松上含む) |
| 39 | 東金町小ひよどり | 東金町1-33-1 | H22.4 | 201.72 | 78 | 2 | 東金町小学校内 |
| 40 | すまいる中之台 | 亀有5-2-21 | H22.4 | 171.47 | 67 | 1 | 中之台小学校内 |
| 41 | 原田小 | 東金町2-16-2 | H22.12 | 251.64 | 88 | - | 原田小学校内 |
| 42 | 東・ひかり | 柴又5-12-15 | H23.4 | 196.36 | 70 | 1 | 東柴又小学校内 |
| 43 | 細田小 | 細田3-20-2 | H23.12 | 196.16 | 90 | 5 | 細田小学校内 |
| 44 | 東水元 | 東水元5-38-2 | H23.12 | 193.48 | 76 | - | 東水元小学校内(旧さかえ第一学童) |
| 45 | 北野第二 | 柴又3-10-2 | H24.10 | 125.30 | 48 | 4 | 北野小学校内 |
| 46 | かつしか風の子 | 立石8-18-7 | H26.4 | 118.61 | 71 | - | |
| 47 | 新宿 | 新宿2-26-2 | H26.4 | 154.02 | 53 | 1 | 新宿小学校内 |
| 48 | 小松南らる第二 | 新小岩4-14-7-1F | H27.4 | 99.26 | 32 | - | |
| 49 | 青戸小 | 青戸6-18-1 | H27.4 | 455.77 | 42 | 7 | 青戸小学校内(面積は第二、第三含む) |
| 50 | 青戸小第二 | 青戸6-18-1 | H27.4 | 455.77 | 42 | 青戸小に含む | 青戸小学校内(面積は青戸小、第三含む) |
| 51 | 高砂小第一 | 高砂3-32-17 | H16.4 | 335.34 | 60 | 3 | 高砂中学校内(面積は第二含む) |
| 52 | 高砂小第二 | 高砂3-32-17 | H27.4 | 335.34 | 65 | 第一に含む | 高砂中学校内(面積は第一含む) |
| 53 | 葛飾学園西亀有小第一 | 西亀有2-42-2 | H27.4 | 324.00 | 40 | - | 西亀有小学校内(面積は第二含む) |
| 54 | 葛飾学園西亀有小第二 | 西亀有2-42-2 | H27.4 | 324.00 | 34 | - | 西亀有小学校内(面積は第一含む) |
| 55 | 梅田小 | 立石3-24-2 | H28.4 | 293.39 | 40 | 6 | 梅田小学校内(面積は第二含む) |
| 56 | 梅田小第二 | 立石3-24-2 | H28.4 | 293.39 | 44 | 梅田小に含む | 梅田小学校内(面積は梅田小含む) |
| 57 | れいめい堀切(第一) | 堀切2-42-3 | H13.4 | 277.88 | 67 | 1 | 堀切小学校内(面積は第二含む) |
| 58 | れいめい堀切(第二) | 堀切2-42-3 | H29.4 | 277.88 | 36 | 第一に含む | 堀切小学校内(面積は第一含む) |
| 59 | にいじゅくみらい第一 | 南水元3-2-3 | H28.4 | 291.98 | 49 | - | 花の木小学校内(旧花の木小学童)(面積は第二含む) |
| 60 | にいじゅくみらい第二 | 南水元3-2-3 | H28.9 | 291.98 | 50 | - | 花の木小学校内(旧花の木小学童)(面積は第一含む) |
| 61 | 西新小岩あや第一 | 西新小岩4-21-12 | H30.4 | 303.18 | 69 | 7 | (面積は第二含む) |
| 62 | 西新小岩あや第二 | 西新小岩4-21-12 | H30.4 | 303.18 | 40 | 第一に含む | (面積は第一含む) |
| 63 | 青戸小第三 | 青戸6-18-1 | H31.4 | 455.77 | 42 | 青戸小に含む | 青戸小学校内(面積は青戸小、第二含む) |
| 64 | 中青戸第三 | 青戸4-24-1 | R2.4 | 476.42 | 35 | 中青戸に含む | 中青戸小学校内(面積は中青戸、第二含む) |
| 65 | こひつじ渋江 | 東四つ木2-13-1 | R3.4 | 182.57 | 72 | - | 渋江小学校内 |
| 66 | 飯塚第一 | 南水元1-13-1 | R4.4 | 528.66 | 40 | 3 | 飯塚小学校内(面積は第二、第三含む) |
| 67 | 飯塚第二 | 南水元1-13-1 | R4.4 | 528.66 | 40 | 第一に含む | 飯塚小学校内(面積は第一、第三含む) |
| 68 | 飯塚第三 | 南水元1-13-1 | R4.4 | 528.66 | 20 | 第一に含む | 飯塚小学校内(面積は第一、第二含む) |
| 69 | 清和小 | 立石6-1-1 | R4.4 | 206.72 | 55 | 2 | 清和小学校第二校庭内 |
| 70 | 葛飾学園西小菅小 | 小菅1-25-1 | R5.4 | 127.68 | 36 | 1 | 西小菅小学校内 |
| 71 | 水元第一 | 水元4-17-14 | R5.4 | 361.01 | 56 | 5 | 水元小学校内(面積は第二含む) |
| 72 | 水元第二 | 水元4-17-14 | R5.4 | 361.01 | 44 | 第一に含む | 水元小学校内(面積は第一含む) |
| 73 | れいめい白鳥 | 白鳥3-4-1 | R5.4 | 188.29 | 50 | 5 | 白鳥小学校内 |

(放課後支援課)

(10) 放課後子ども事業（わくわくチャレンジ広場）

（令和5年5月31日現在）

| 実施校 | 開始年月 | 対象学年 | 登録児童数 （人） | 実施校 | 開始年月 | 対象学年 | 登録児童数 （人） |
|--------|--------|-------|--------------|--------|--------|-------|--------------|
| 総 数 | | | 9,147 | 青戸小学校 | H15.9 | 3年～6年 | 343 |
| 本田小学校 | H17.1 | 3年～6年 | 125 | 清和小学校 | H16.10 | 1年～6年 | 151 |
| 葛飾小学校 | H17.11 | 1年～6年 | 212 | 木根川小学校 | H16.11 | 1年～6年 | 27 |
| 梅田小学校 | H18.1 | 1年～6年 | 223 | 中之台小学校 | H16.10 | 2年～6年 | 146 |
| 渋江小学校 | H17.12 | 1年～6年 | 129 | 綾南小学校 | H17.1 | 1年～6年 | 292 |
| 南綾瀬小学校 | H14.9 | 1年～6年 | 89 | 川端小学校 | H17.4 | 1年～6年 | 239 |
| 上千葉小学校 | H17.11 | 3年～6年 | 87 | 北野小学校 | H17.4 | 2年～6年 | 183 |
| 堀切小学校 | H18.5 | 3年～6年 | 109 | 白鳥小学校 | H17.12 | 3年～6年 | 137 |
| 奥戸小学校 | H16.10 | 2年～6年 | 136 | 松上小学校 | H16.1 | 1年～6年 | 356 |
| 上平井小学校 | H17.4 | 1年～6年 | 186 | 西小菅小学校 | H15.12 | 1年～6年 | 234 |
| 二上小学校 | H16.10 | 1年～6年 | 337 | 柴原小学校 | H17.1 | 1年～6年 | 202 |
| 小松南小学校 | H17.11 | 1年～6年 | 185 | 中青戸小学校 | H16.12 | 1年～6年 | 391 |
| 高砂小学校 | H18.4 | 3年～6年 | 164 | 南奥戸小学校 | H17.4 | 1年～6年 | 111 |
| 新宿小学校 | H17.11 | 1年～6年 | 166 | 東綾瀬小学校 | H15.11 | 4年～6年 | 101 |
| 住吉小学校 | H14.9 | 2年～6年 | 159 | 原田小学校 | H18.1 | 2年～6年 | 182 |
| 亀青小学校 | H18.1 | 3年～6年 | 198 | 東柴又小学校 | H17.4 | 1年～6年 | 123 |
| 道上小学校 | H14.9 | 3年～6年 | 273 | 飯塚小学校 | H16.5 | 3年～6年 | 135 |
| 金町小学校 | H17.10 | 2年～6年 | 215 | 西亀有小学校 | H17.5 | 3年～6年 | 203 |
| 末広小学校 | H17.6 | 1年～6年 | 262 | 花の木小学校 | H17.6 | 3年～6年 | 199 |
| 柴又小学校 | H16.10 | 2年～6年 | 121 | 上小松小学校 | H15.2 | 1年～6年 | 373 |
| 鎌倉小学校 | H16.4 | 2年～6年 | 137 | 幸田小学校 | H18.6 | 3年～6年 | 220 |
| 水元小学校 | H17.5 | 3年～6年 | 265 | 細田小学校 | H16.10 | 1年～6年 | 123 |
| こすげ小学校 | H17.1 | 1年～6年 | 213 | 東金町小学校 | H17.11 | 1年～6年 | 191 |
| 半田小学校 | H16.2 | 1年～6年 | 91 | 東水元小学校 | H16.5 | 3年～6年 | 103 |
| 宝木塚小学校 | H17.1 | 3年～6年 | 200 | よつぎ小学校 | H16.4 | 4年～6年 | 100 |

注：新型コロナウイルス感染症拡大以降、実施内容を縮小している学校がある。

（地域教育課）

(11) 児童手当・児童育成手当・児童扶養手当・
特別児童扶養手当（令和4年度末現在）

| 種 別 | 受給世帯数 （世帯） | 対象児童数 （人） |
|----------|---------------|--------------|
| 児童手当 | 28,732 | 44,523 |
| 児童育成手当 | 4,197 | 5,911 |
| 児童扶養手当 | 2,952 | 4,416 |
| 特別児童扶養手当 | 432 | 444 |

（子育て応援課）

(12) ひとり親家庭等医療費助成

（令和4年度末現在）

| 区 分 | 受給世帯数 （世帯） | 受給対象者数 （人） |
|-------|---------------|---------------|
| 総 数 | 2,746 | 3,864 |
| 母子世帯 | 2,588 | 3,621 |
| 父子世帯 | 124 | 193 |
| 養 育 者 | 34 | 50 |

（子育て応援課）

(13) ひとり親家庭等ホームヘルプサービス

（令和4年度）

| 派遣世帯 （世帯） | 派遣回数 （回） | 派遣時間数 （時間） |
|--------------|-------------|---------------|
| 5 | 111 | 268 |

（福祉管理課）

(14) 子ども医療費助成

（単位：人）（令和4年度末現在）

| | |
|-----------|--------|
| 医療証交付対象者数 | 53,885 |
|-----------|--------|

（子育て応援課）

(15) 母子生活支援施設

（令和5年4月1日現在）

| 施設名 | 開設年月日 （認可年月日） | 建築延面積 （㎡） | 世帯定数 （世帯） | 収容世帯数 （世帯） | 実人員 （人） |
|------|------------------|--------------|--------------|---------------|------------|
| （私立） | H24.4.1 | 1,731.57 | 20 | 14 | 34 |
| （私立） | S31.8.1 | 1,062.92 | 20 | 14 | 35 |

（子育て応援課）

(16) 児童福祉施設

（令和5年4月1日現在）

| 施設名 | 所在地 | 種 別 | 定員（人） |
|--------------|-----------|--------|-------|
| 希 望 の 家 | 青戸4-14-15 | 養護施設 | 43 |
| 東京愛育苑向島学園 | 水元3-13-8 | 養護施設 | 40 |
| アレーズ秋桜（こすもす） | 水元2-20-10 | ろうあ児施設 | 30 |

（子ども家庭支援課）

(17) かつしかファミリー・サポートセンター
ア ブロック別会員登録者数

(単位：人)

(令和4年度末現在)

| ブロック | 地 区 | 登 録 会 員 数 | | | |
|------|-----------------------------|-----------|-------|-------|-----|
| | | 総 数 | ファミリー | サポ ート | 両 方 |
| 総 数 | | 1,556 | 1,410 | 140 | 6 |
| 1 | 西水元、東金町、水元、東水元、南水元 | 229 | 204 | 21 | 4 |
| 2 | 金町、柴又、高砂、新宿、鎌倉、細田 | 367 | 335 | 30 | 2 |
| 3 | 亀有、白鳥、小菅、西亀有、お花茶屋、堀切、東堀切、宝町 | 374 | 331 | 43 | - |
| 4 | 青戸、立石、四つ木、東立石、東四つ木 | 323 | 298 | 25 | - |
| 5 | 奥戸、東新小岩、新小岩、西新小岩 | 263 | 242 | 21 | - |

(子育て応援課)

イ 活動内容

(単位：回)

(令和4年度)

| 内 容 | 回 数 |
|-----------------------------|-------|
| 総 数 | 3,658 |
| 保育所・幼稚園の保育開始前や保育終了後の送迎及び預かり | 574 |
| 保育所・幼稚園の帰宅後の預かり | - |
| 保育所・幼稚園までの送り及び迎え | 993 |
| 学童保育の送り又は迎え | - |
| 学校の放課後の預かり | 114 |
| 学童保育の迎え及び帰宅後の預かり | 172 |
| 学童保育からの帰宅後の預かり | - |
| 子どもの病気時の援助 | 3 |
| 子どもの習い事等の場合の援助 | 341 |
| 保育所・学校等休み時の援助 | 39 |
| 保育所等施設入所前の援助 | 8 |
| 保護者等の短期間・臨時的就労の場合の援助 | 8 |
| 保護者等の求職活動中の援助 | - |
| 保護者等の冠婚葬祭による外出の援助 | 12 |
| 保護者等の外出の場合の援助 | 30 |
| 保護者等の病気、その他急用の場合の援助 | 32 |
| その他上記以外の活動 | 1,332 |

(子育て応援課)

* 「区民相談」は、[10] その他に掲載している。

(子どもと家庭の総合相談、妊娠・出産どうしようコール、若者相談)

2 学校教育

(1) 区立学校

ア 小学校

(令和5年5月1日現在)

| 校数 | 児童数(人) | 学級数 | 教員数(人) | 職員数(人) | | 体育館数 | プール数 |
|----|--------------|----------|------------|--------|----|------|------|
| | | | | 県費 | 区費 | | |
| 49 | 20,351 (359) | 748 (45) | 1,154 (61) | 73 | 21 | 49 | 45 |

| 保有面積 (㎡) | 敷地面積 (㎡) | 1学級 当たり 児童数 (人) | 1児童当たり | |
|-------------|-------------|--------------------------|-------------|-------------|
| | | | 保有面積 (㎡) | 敷地面積 (㎡) |
| 255,992 | 469,753 | 27.2 | 12.6 | 23.1 |

注1：保田しおさい学校を除く。

注2：()内は特別支援学級・日本語学級の再掲(通級学級を含む。特別支援教室は含まない。)

注3：高砂小学校及び清和小学校のプールは、中学校と共用のため、中学校に含める。

注4：体育館数には、基準日現在、改築又は改修工事中で一時的に使用不可の施設も含める。

注5：保有面積は、令和5年度公立学校施設台帳の校舎及び体育館の保有面積(給食室、プール専用付属室などを除く。)

(令和5年5月1日現在)

| | 小学校名 | 所在地 | 開校 年月日 | 建築 年月 | 校舎 面積 (㎡) | 屋内運動 場面積 (㎡) | 敷地面積 (㎡) | 児童数 (人) | 学級数 | 教員数 (人) | (指)教育研究指定校 (都)教育推進指定校 |
|----|------|------------|-----------|----------|-----------------|--------------------|-------------|------------|-----|------------|--------------------------|
| 1 | 本田 | 立石1-7-23 | M8.7.4 | S32.9 | 3,564 | 1,134 | 7,439 | 342 | 14 | 21 | (都)体育健康教育 |
| 2 | 葛飾 | 青戸1-3-1 | S7.4.1 | S44.3 | 4,009 | 560 | 9,503 | 324 | 12 | 18 | |
| 3 | 梅田 | 立石3-24-1 | S14.1.28 | S45.3 | 4,502 | 937 | 10,832 | 426 | 16 | 23 | (指)体育科 |
| 4 | 渋江 | 東四つ木2-13-1 | S9.6.20 | S42.3 | 4,121 | 998 | 7,662 | 271 | 11 | 17 | |
| 5 | 南綾瀬 | 堀切6-1-1 | M35.9.1 | S49.2 | 4,373 | 801 | 9,003 | 176 | 6 | 18 | |
| 6 | 上千葉 | 東堀切3-26-1 | S28.4.1 | S45.3 | 5,724 | 1,417 | 12,294 | 706 | 24 | 32 | |
| 7 | 堀切 | 堀切2-42-1 | H13.4.1 | S41.3 | 4,004 | 627 | 8,554 | 296 | 12 | 18 | |
| 8 | 奥戸 | 奥戸8-20-17 | M36.5.2 | S42.3 | 4,441 | 590 | 7,139 | 365 | 15 | 22 | |
| 9 | 上平井 | 西新小岩4-22-1 | T3.9.1 | S37.8 | 4,389 | 799 | 7,530 | 291 | 11 | 23 | |
| 10 | 二上 | 東新小岩7-18-1 | S28.4.1 | S41.3 | 5,179 | 871 | 9,916 | 537 | 21 | 29 | |
| 11 | 小松南 | 新小岩2-25-1 | H13.4.1 | S39.5 | 4,114 | 648 | 6,373 | 465 | 17 | 25 | (指)国語科 |
| 12 | 高砂 | 高砂3-30-1 | S7.9.29 | R5.2 | 5,726 | 800 | 11,365 | 504 | 18 | 26 | (指)8つの教科部会による研究 |
| 13 | 新宿 | 新宿2-26-1 | M6.11.1 | S43.3 | 5,018 | 567 | 6,621 | 316 | 12 | 18 | |
| 14 | 住吉 | 高砂8-14-1 | S10.10.21 | S43.2 | 4,543 | 1,138 | 7,096 | 465 | 17 | 24 | (指)国語科 |
| 15 | 亀青 | 青戸8-17-1 | M5.9.1 | S39.5 | 5,377 | 567 | 8,250 | 477 | 22 | 29 | |
| 16 | 道上 | 亀有4-35-1 | S23.6.1 | S46.3 | 1,836 | 569 | 7,927 | 587 | 18 | 26 | |
| 17 | 金町 | 金町3-44-1 | M7.5.25 | S39.7 | 4,118 | 525 | 8,890 | 352 | 13 | 19 | |
| 18 | 末広 | 金町4-21-1 | S9.12.1 | S46.3 | 3,737 | 953 | 8,956 | 394 | 12 | 18 | |
| 19 | 柴又 | 柴又4-30-1 | S14.10.2 | S40.3 | 4,493 | 652 | 7,646 | 316 | 15 | 22 | |
| 20 | 鎌倉 | 鎌倉4-24-1 | S27.11.1 | S42.3 | 4,363 | 1,207 | 8,824 | 321 | 12 | 18 | |
| 21 | 水元 | 水元4-21-1 | M40.10.1 | H26.3 | 200 | 544 | 10,787 | 627 | 23 | 31 | |
| 22 | こすげ | 小菅3-8-1 | H13.4.1 | S42.3 | 4,044 | 1,079 | 10,977 | 333 | 15 | 22 | |
| 23 | 半田 | 東金町5-16-1 | S26.4.1 | S41.3 | 5,332 | 635 | 9,743 | 580 | 19 | 26 | |
| 24 | 宝木塚 | 宝町2-29-23 | S26.4.1 | S42.3 | 4,397 | 544 | 8,738 | 433 | 13 | 27 | |
| 25 | 青戸 | 青戸6-18-1 | S25.7.18 | S43.2 | 5,063 | 656 | 9,759 | 703 | 24 | 34 | (都)小学校教科担任制等 |

(次ページへ続く)

(教育総務課・学務課・指導室)

ア 小学校（続き）

（令和5年5月1日現在）

| | 小学校名 | 所在地 | 開校年月日 | 建築年 | 校舎面積 (㎡) | 屋内運動場面積 (㎡) | 敷地面積 (㎡) | 児童数 (人) | 学級数 | 教員数 (人) | (指)教育研究指定校 (都)教育推進指定校 |
|-----|--------------|----------------------|-----------|-------|-------------|----------------|-------------|------------|-----|------------|--------------------------|
| 26 | 清和 | 立石6-2-1 | S27.4.1 | S44.3 | 4,141 | 560 | 8,805 | 271 | 12 | 21 | (指)全科 |
| 27 | 木根川 | 東四つ木1-10-1 | S26.11.15 | S42.3 | 3,782 | 567 | 11,463 | 73 | 6 | 12 | (都)人権尊重教育 |
| 28 | 中之台 | 亀有5-2-1 | S26.10.16 | S43.3 | 3,911 | 1,000 | 9,206 | 384 | 16 | 23 | (指)体育科 |
| 29 | 綾南 | 堀切1-22-1 | S27.9.10 | S42.3 | 3,703 | 560 | 10,746 | 383 | 13 | 19 | |
| 30 | 川端 | 東立石1-2-1 | S29.4.1 | S42.7 | 4,652 | 544 | 7,925 | 401 | 14 | 25 | |
| 31 | 北野 | 柴又3-10-1 | S28.6.1 | S46.3 | 4,710 | 1,063 | 12,245 | 455 | 16 | 30 | |
| 32 | 白鳥 | 白鳥3-4-1 | S29.4.1 | S41.3 | 5,079 | 1,249 | 10,606 | 450 | 18 | 25 | (指)算数科 |
| 33 | 松上 | 西新小岩2-1-1 | S31.4.1 | S56.3 | 4,590 | 965 | 10,594 | 535 | 20 | 28 | |
| 34 | 西小菅 | 小菅1-25-1 | S31.7.1 | S51.4 | 4,508 | 625 | 8,463 | 264 | 11 | 17 | (指)国語科 |
| 35 | 柴原 | 金町1-15-1 | S34.9.1 | S47.2 | 3,739 | 560 | 8,617 | 311 | 13 | 19 | |
| 36 | 中青戸 | 青戸4-24-1 | S32.4.1 | H26.3 | 7,812 | 948 | 8,683 | 555 | 19 | 32 | |
| 37 | 南奥戸 | 奥戸3-5-1 | S33.4.1 | S40.2 | 5,599 | 1,135 | 12,846 | 407 | 13 | 26 | |
| 38 | 東綾瀬 | 堀切6-21-1 | S34.9.1 | S59.3 | 5,037 | 560 | 9,072 | 281 | 12 | 18 | |
| 39 | 原田 | 東金町2-16-1 | S34.4.1 | S34.4 | 4,540 | 560 | 11,547 | 426 | 14 | 27 | (指)社会科・生活科 |
| 40 | 東柴又 | 柴又5-12-15 | S38.9.1 | S38.8 | 3,887 | 560 | 10,215 | 308 | 12 | 24 | |
| 41 | 飯塚 | 南水元1-13-1 | S38.9.2 | S38.6 | 4,252 | 560 | 10,845 | 390 | 13 | 19 | |
| 42 | 西亀有 | 西亀有2-42-1 | S41.4.1 | S41.5 | 4,739 | 648 | 9,390 | 478 | 16 | 30 | (指)国語科 |
| 43 | 花の木 | 南水元3-2-1 | S43.4.8 | S43.3 | 4,936 | 601 | 9,814 | 575 | 19 | 27 | (指)安全教育 |
| 44 | 上小松 | 奥戸4-1-4 | S47.4.1 | S47.3 | 4,592 | 545 | 11,251 | 567 | 18 | 25 | (指)ユニバーサルデザイン |
| 45 | 幸田 | 西水元3-24-12 | S48.4.1 | S48.3 | 5,272 | 580 | 13,884 | 573 | 20 | 32 | |
| 46 | 細田 | 細田3-20-1 | S49.9.1 | S49.6 | 4,728 | 573 | 10,467 | 469 | 16 | 23 | |
| 47 | 東金町 | 東金町1-33-1 | S53.4.1 | R3.8 | 6,778 | 914 | 12,605 | 571 | 22 | 31 | (都)デジタル教科書、 地域人材・資源活用 |
| 48 | 東水元 | 東水元5-38-1 | S57.4.1 | S57.3 | 3,653 | 988 | 11,808 | 299 | 11 | 17 | |
| 49 | よつぎ | 四つ木4-8-1 | H11.4.1 | S38.8 | 3,458 | 544 | 6,832 | 318 | 12 | 18 | |
| 50 | 保田しお さい学校 | 千葉県安房郡 鋸南町大六180-2 | S43.4.1 | S43.9 | 952 | 195 | 7,169 | 12 | 3 | 20 | |
| 総 数 | | | | | 219,717 | 37,422 | 476,922 | 20,363 | 751 | 1,174 | |

注1：建築年月は、最も古い校舎のもの。

注2：各面積は令和5年度公立学校施設台帳による。（校舎面積は、給食室・プール専用付属室などを除く保有面積）
ただし、高砂小学校の校舎面積は、解体工事中の校舎を除いたものとする。また、道上小学校及び水元小学校は、
現在改築中のため、使用中の所有校舎・体育館の建築年月及び面積とする。

（教育総務課・学務課・指導室）

イ 中学校

（令和5年5月1日現在）

| 校数 | 生徒数（人） | 学級数 | 教員数（人） | 職員数（人） | | 体育館数 | プール数 |
|----|-------------|----------|----------|--------|----|------|------|
| | | | | 県費 | 区費 | | |
| 24 | 8,678 (223) | 291 (30) | 584 (47) | 35 | 8 | 24 | 24 |

| 保有面積 (㎡) | 敷地面積 (㎡) | 1学級 当たり 生徒数 (人) | 1生徒当たり | |
|-------------|-------------|--------------------------|-------------|-------------|
| | | | 保有面積 (㎡) | 敷地面積 (㎡) |
| 158,855 | 273,250 | 29.8 | 18.3 | 31.5 |

注1：（）内は特別支援学級・日本語学級の再掲（通級学級を含む。特別支援教室は含まない。）

注2：体育館数には、基準日現在、改修工事中で使用不可の施設も含める。

（次ページに続く）

（教育総務課・学務課・指導室）

イ 中学校 (続き)

(令和5年5月1日現在)

| | 中学校名 | 所在地 | 開校年月日 | 建築年月 | 校舎面積(m ²) | 屋内運動場面積(m ²) | 敷地面積(m ²) | 生徒数(人) | 学級数 | 教員数(人) | (指)教育研究指定校 (都)教育推進指定校 |
|----|------|------------|----------|--------|-----------------------|--------------------------|-----------------------|--------|-----|--------|-----------------------------|
| 1 | 本田 | 東立石4-7-1 | S22.5.1 | S39.3 | 5,082 | 759 | 7,475 | 348 | 10 | 19 | |
| 2 | 金町 | 南水元3-1-1 | S22.5.1 | S52.10 | 6,762 | 832 | 13,000 | 557 | 16 | 30 | (都)授業改善 |
| 3 | 水元 | 水元3-20-1 | S22.5.2 | S44.3 | 6,171 | 1,018 | 11,625 | 329 | 11 | 21 | (都)デジタル教科書 |
| 4 | 新宿 | 新宿3-20-10 | S22.5.1 | S45.3 | 7,304 | 1,380 | 11,755 | 418 | 14 | 27 | |
| 5 | 奥戸 | 細田1-6-1 | S22.4.1 | S46.3 | 6,913 | 1,538 | 14,327 | 408 | 13 | 24 | |
| 6 | 綾瀬 | 小菅2-12-1 | S22.5.2 | S48.2 | 4,647 | 685 | 10,667 | 231 | 9 | 19 | |
| 7 | 上平井 | 東新小岩4-2-1 | S22.5.1 | S43.3 | 5,246 | 1,017 | 11,011 | 478 | 15 | 27 | |
| 8 | 中川 | 東四つ木1-3-1 | S22.5.1 | S46.3 | 4,198 | 1,076 | 12,040 | 173 | 6 | 16 | (指)指導方法 |
| 9 | 桜道 | 柴又4-3-1 | S22.4.1 | S35.2 | 5,326 | 1,044 | 10,137 | 414 | 12 | 22 | |
| 10 | 堀切 | 堀切1-36-1 | S22.4.19 | S45.3 | 4,985 | 941 | 8,873 | 283 | 9 | 22 | |
| 11 | 双葉 | お花茶屋1-10-1 | S22.4.19 | S37.2 | 6,074 | 669 | 8,415 | 254 | 11 | 29 | |
| 12 | 大道 | 四つ木5-22-1 | S22.4.30 | S48.2 | 5,269 | 817 | 8,981 | 391 | 11 | 20 | (指)指導方法 |
| 13 | 四ツ木 | 四つ木4-22-1 | S23.4.1 | S35.2 | 4,819 | 834 | 8,365 | 186 | 10 | 21 | (指)キャリア教育、(都)不登校児童・生徒支援調査研究 |
| 14 | 小松 | 新小岩4-30-1 | S23.3.31 | R2.3 | 6,248 | 978 | 11,635 | 346 | 10 | 26 | |
| 15 | 亀有 | 亀有1-23-1 | S23.3.31 | S39.2 | 5,923 | 1,025 | 12,230 | 367 | 13 | 25 | |
| 16 | 立石 | 立石6-3-1 | S24.4.1 | S42.3 | 5,730 | 880 | 14,429 | 370 | 13 | 24 | |
| 17 | 常盤 | 金町2-11-1 | S29.4.1 | S47.2 | 6,184 | 1,130 | 14,640 | 481 | 14 | 30 | |
| 18 | 一之台 | 西亀有4-1-1 | S30.4.1 | S47.2 | 3,730 | 1,042 | 8,579 | 241 | 8 | 18 | |
| 19 | 青戸 | 青戸5-10-1 | S32.4.6 | S46.3 | 5,702 | 1,102 | 12,018 | 487 | 19 | 33 | (指)ESD |
| 20 | 青葉 | 堀切8-12-1 | S34.11.1 | S51.5 | 6,311 | 1,048 | 11,887 | 438 | 13 | 29 | (都)安全教育 |
| 21 | 高砂 | 高砂3-30-1 | S40.8.1 | R5.2 | 4,934 | 1,175 | 10,579 | 258 | 10 | 22 | (指)8つの教科部会による研究 |
| 22 | 東金町 | 東金町5-3-1 | S51.4.1 | S50.10 | 5,522 | 713 | 11,968 | 289 | 9 | 19 | (指)特別活動 |
| 23 | 葛美 | 水元2-17-1 | S53.4.1 | S52.11 | 6,367 | 1,028 | 13,534 | 572 | 20 | 34 | |
| 24 | 新小岩 | 西新小岩2-1-2 | S56.4.1 | S56.3 | 5,642 | 1,035 | 15,080 | 359 | 15 | 27 | |
| 総数 | | | | | 135,089 | 23,766 | 273,250 | 8,678 | 291 | 584 | |

注1: 建築年月は、最も古い校舎のもの。

注2: 各面積は令和5年度公立学校施設台帳による。(校舎面積は、給食室・プール専用付属室などを除く保有面積)ただし、高砂中学校の校舎面積は、解体工事中の校舎を除いたものとする。

注3: 双葉中学校の生徒数・学級数は夜間学級・日本語学級を含む。

(教育総務課・学務課・指導室)

ウ 幼稚園

()の数字は管理職

(令和5年5月1日現在)

| | 幼稚園名 | 所在地 | 開設年月日 | 建築年月 | 園舎面積(m ²) | 園児数(人) | 定員数(人) | 教員数(人) | 職員数(人) | 備考 (指)教育研究指定校 (都)教育推進指定校 |
|----|------|-----------|---------|-------|-----------------------|--------|--------|--------|--------|--|
| 1 | 北住吉 | 柴又2-1-10 | S47.4.1 | S47.3 | 714 | 28 | 160 | 3(1) | 1 | 敷地1,253m ² (区有地1,164m ² 、借地89m ²) (指)就学前教育 |
| 2 | 水元 | 水元1-16-22 | S50.4.1 | S50.3 | 643 | 20 | 65 | 3(1) | 1 | 敷地1,654m ² (都)安全教育 |
| 総数 | | | | | 1,357 | 48 | 225 | 6(2) | 2 | |

注: 定員数は、利用定員とする。

(教育総務課・学務課・指導室)

エ 児童・生徒・園児数及び学級数の推移

(各年5月1日現在)

| 年 | 小 学 校 | | 中 学 校 | | 幼 稚 園 |
|------|----------------|------------------|----------------|------------------|----------------|
| | 児 童 数 (人) | 学 級 数 (学 級) | 生 徒 数 (人) | 学 級 数 (学 級) | 園 児 数 (人) |
| 令和元年 | 20,617 | 719 | 8,463 | 280 | 110 |
| 2 | 20,630 | 727 | 8,621 | 283 | 82 |
| 3 | 20,611 | 728 | 8,782 | 293 | 55 |
| 4 | 20,459 | 739 | 8,800 | 294 | 48 |
| 5 | 20,351 | 748 | 8,678 | 291 | 48 |

注：保田しおさい学校を除く。

(学務課)

オ 小・中学校における不登校児童・生徒数の推移

(各年度末現在)

| 年 度 | 小 学 校 | | 中 学 校 | |
|--------|----------------------|----------------------------|----------------------|----------------------------|
| | 不 登 校 児 童 数 (人) | 不 登 校 児 童 の 出 現 率 (%) | 不 登 校 生 徒 数 (人) | 不 登 校 生 徒 の 出 現 率 (%) |
| 平成29年度 | 91 | 0.45 | 336 | 3.89 |
| 30 | 129 | 0.63 | 393 | 4.62 |
| 令和元年度 | 151 | 0.73 | 385 | 4.55 |
| 2 | 196 | 0.95 | 433 | 5.02 |
| 3 | 318 | 1.54 | 648 | 7.38 |

注：葛飾区教育委員会資料による。

(指導室)

カ 特別支援教育

(令和5年5月1日現在)

| 区 分 | 固 定 級 | | 通 級 | | 特 別 支 援 教 室 |
|-------|----------------------|------------------|----------------------|------------------|----------------------|
| | 児 童 ・ 生 徒 数 (人) | 学 級 数 (学 級) | 児 童 ・ 生 徒 数 (人) | 学 級 数 (学 級) | 児 童 ・ 生 徒 数 (人) |
| 小 学 校 | 257 | 37 | 48 | 4 | 842 |
| 中 学 校 | 148 | 23 | 4 | 2 | 213 |

(学務課)

キ 日本語学級

(令和5年5月1日現在)

| 区 分 | 児 童 ・ 生 徒 数 (人) | 学 級 数 (学 級) |
|-------|----------------------|------------------|
| 小 学 校 | 54 | 4 |
| 中 学 校 | 71 | 5 |

(学務課)

ク にほんごステップアップ教室

(令和4年度末現在)

| 区 分 | 延 べ 利 用 者 数 (人) |
|-------|----------------------|
| 小 学 校 | 51 |
| 中 学 校 | 27 |

(指導室)

(2) 都立学校

(令和5年5月1日現在)

| 施設名 | 所在地 | 開校年月日 | 建築延面積 (㎡) | 生徒数 (人) | 学級数 (学級) |
|----------|-----------|-----------|--------------|------------|-------------|
| 葛飾野高校 | 亀有1-7-1 | S15.1.12 | 10,917 | 883 | 23 |
| 南葛飾高校 | 立石6-4-1 | S15.1.12 | 12,538 | 682 | 18 |
| | | | | 93 | 6 |
| 葛飾商業高校 | 新宿3-14-1 | S37.4.1 | 16,179 | 545 | 18 |
| | | S23.4.1 | | 39 | 8 |
| 本所工科高校 | 南水元4-21-1 | S10.10.1 | 16,428 | 36 | 4 |
| 農産高校 | 西亀有1-28-1 | S23.4.1 | 18,660 | 379 | 12 |
| | | | | 53 | 4 |
| 葛飾総合高校 | 南水元4-21-1 | H19.4.1 | 16,428 | 546 | 16 |
| 葛飾盲学校 | 堀切7-31-5 | S37.1.9 | 9,224 | 34 | 14 |
| 葛飾ろう学校 | 西亀有2-58-1 | H14.4.1 | 12,275 | 162 | 38 |
| 水元特別支援学校 | 水元1-23-3 | S51.12.27 | 6,494 | 324 | 65 |
| 葛飾特別支援学校 | 金町2-14-1 | S55.4.1 | 7,651 | 141 | 21 |
| 水元小合学園 | 水元1-24-1 | H27.4.1 | 25,066 | 310 | 49 |

(教育総務課)

(3) 私立中学校、高等学校

(令和5年5月1日現在)

| 施設名 | 所在地 | 開校年月日 | 建築延面積 (㎡) | 生徒数 (人) | 学級数 (学級) |
|----------|-----------|----------|--------------|------------|-------------|
| 共栄学園 | お花茶屋2-6-1 | S17.11.8 | 12,412 | 198 | 9 |
| | | | | 726 | 24 |
| 修徳 | 青戸8-10-1 | S24.9 | 13,750 | 220 | 6 |
| | | | | 973 | 25 |
| 東京シュレー葛飾 | 新小岩3-25-1 | H19.4.1 | 3,418 | 113 | 3 |

注1：開校年月日については、所在地に開校された年月日で統一。

注2：共栄学園及び修徳学園の建築延面積は、中学校・高等学校を合わせたもの。

注3：修徳学園は昭和24年9月に墨田区から現所在地に移転。

(教育総務課)

(4) 私立大学

(令和5年5月1日現在)

| 施設名 | 所在地 | 開校年月日 | 建築延面積 (㎡) | 学生数 (人) | 学部数、 研究科数 |
|-------------------|-----------|-------|--------------|------------|--------------|
| 東京聖栄大学 | 西新小岩1-4-6 | H17.4 | 12,943 | 586 | 1 |
| 東京理科大学 葛飾キャンパス | 新宿6-3-1 | H25.4 | 81,101 | 3,922 | 2 |
| | | | | 965 | 2 |

注1：校舎面積は大学設置基準（昭和31年文部省令第28号）に規定する校舎の面積を掲載している。

注2：東京理科大学の学生数は、葛飾キャンパス内の学部・学科又は研究科・専攻に所属する学生数を掲載している。

(政策企画課)

(5) 私立幼稚園 (令和5年5月1日現在)

| 園名 | 所在地 | 園児数 (人) | 組数 (組) |
|----------|-------------|------------|-----------|
| 総数 | 計 23 園 | 3,044 | 146 |
| 青鳩 | 青戸6-8-3 | 245 | 10 |
| あすなろ | 奥戸3-28-21 | 199 | 11 |
| あやめ | 堀切7-17-6 | 126 | 6 |
| 延命 | 東水元3-18-18 | 120 | 6 |
| 葛飾こどもの園 | 立石2-29-6 | 84 | 7 |
| 葛飾白百合 | 西新小岩4-19-13 | 100 | 6 |
| 葛飾しらゆり学園 | 鎌倉2-8-11 | 58 | 3 |
| 葛飾やまびこ | 青戸8-4-20 | 112 | 5 |
| 葛飾若草 | 細田5-4-11 | 250 | 10 |
| 上平井 | 東新小岩5-11-15 | 259 | 11 |
| 共栄 | お花茶屋2-6-1 | 128 | 6 |
| 熊野 | 立石8-44-31 | 255 | 11 |
| 千鶴 | 堀切5-41-22 | 173 | 5 |
| 東光 | お花茶屋1-2-15 | 51 | 4 |
| 東江 | 東金町2-25-12 | 105 | 4 |
| 浜島 | 東金町5-47-5 | 68 | 3 |
| 遍照院 | 水元5-5-33 | 46 | 3 |
| 摩耶 | 立石8-4-12 | 11 | 3 |
| 水元八千代 | 西水元3-12-12 | 129 | 6 |
| 明昭第二 | 堀切1-26-15 | 192 | 8 |
| やくし | 東四つ木1-5-9 | 163 | 8 |
| ルンビニ | 柴又7-10-30 | 98 | 6 |
| 和光 | 奥戸5-5-16 | 72 | 4 |

(子育て施設支援課)

注：認定こども園を除く。認定こども園は「1 子ども、家庭支援」に掲載している。

(6) 日光林間学園 (令和5年4月1日現在)

| 所在地 | 開園 年月日 | 建築年月 | 建築延 面積(m ²) | 敷地面積 (m ²) | 利用状況 | |
|-----------------|-----------|------|----------------------------|---------------------------|-------------|--------------|
| | | | | | 利用件数 (件) | 延宿泊人数 (人) |
| 栃木県日光市花石町2067-1 | S39.7.1 | H3.5 | 5,104.68 | 28,646.40 | 424 | 5,048 |

注1：収容人員は350人

注2：利用状況は令和4年度の一般利用のもの。

(教育総務課)

(7) 総合教育センター (令和5年4月1日現在)

| 所在地 | 開設 年月日 | 建築年月 | 建築延 面積(m ²) | 敷地面積 (m ²) | 利用状況 |
|--------------------|-----------|-------|----------------------------|---------------------------|---------------|
| | | | | | 教育相談 件数(件) |
| 鎌倉2-12-1 (旧明石小学校内) | H13.4.1 | S46.3 | 5,545.03 | 7,647.31 | 521 |

注：利用状況は令和4年度のもの。

(指導室)

(8) 科学教育センター (令和5年4月1日現在)

| 所在地 | 開設 年月日 | 建築年月 | 建築延 面積(m ²) | 利用状況 | | |
|-----------------------|-----------|-------|----------------------------|--------------|-------------|-------------|
| | | | | 入観者 総数(人) | 団体利用 (人) | 個人利用 (人) |
| 新宿6-3-2 (東京理科大学図書館棟内) | H25.4.20 | H25.3 | 926.47 | 14,695 | 2,935 | 11,760 |

注：利用状況は令和4年度のもの。

(指導室)

* 「区民相談(教育相談・いじめ電話相談)」は、[10] その他に掲載している。

3 生涯学習

(1) 図書館

(令和5年4月1日現在)

| 図書館名 | 所在地 | 開設年月日 | 建築年月 | 建築延面積(m ²) | 閲覧室席数 | 蔵書数(図書) | A V資料数 | 利用状況 | | | |
|--------|-------------------------------|-----------|--------|------------------------|-------|-----------|--------|---------|-------------|-----------|------------|
| | | | | | | | | 登録者数(人) | 図書・雑誌貸出数(冊) | A V貸出数(点) | 会議室利用件数(件) |
| 中央 | 金町6-2-1がけ 金町プライトコート3階 | H21.10.17 | H21.6 | 5,078 | 433 | 419,495 | 13,859 | 38,499 | 866,448 | 51,185 | 2,085 |
| 立石 | 立石1-9-1 | S24.1.10 | H23.2 | 1,426 | 190 | 115,493 | 4,532 | 11,382 | 393,791 | 17,165 | - |
| お花茶屋 | お花茶屋2-1-15 | S52.6.1 | S52.6 | 1,755 | 124 | 111,713 | 3,481 | 8,553 | 229,089 | 7,138 | 2,820 |
| 上小松 | 東新小岩3-12-1 都営住宅1階 | S52.10.1 | S52.10 | 1,031 | 114 | 104,460 | 3,743 | 8,143 | 212,792 | 8,866 | 3,699 |
| 亀有 | 亀有1-17-5 都営住宅5号棟1階 | S56.10.1 | S56.10 | 1,473 | 137 | 115,847 | 4,635 | 6,368 | 210,128 | 5,835 | 1,263 |
| 水元 | 東水元1-7-3 | S57.6.1 | S57.6 | 1,735 | 123 | 93,937 | 3,573 | 6,984 | 230,970 | 7,453 | - |
| 鎌倉 | 鎌倉2-4-5 | S62.6.25 | S62.6 | 1,827 | 165 | 113,411 | 3,695 | 7,805 | 269,689 | 9,926 | 1,469 |
| 四つ木区 | 四つ木4-8-1 よつぎ小学校内 | H8.12.7 | H8.12 | 230 | 7 | 38,434 | 1,715 | 1,970 | 68,051 | 2,681 | - |
| 西水元区 | 西水元2-2-8 西水元あやめ園内 | H11.6.1 | H11.6 | 304 | 22 | 37,846 | 1,352 | 1,583 | 44,712 | 1,487 | - |
| 青戸区 | 青戸5-20-6 青戸地区センター内 | H16.5.12 | H7.1 | 220 | 18 | 34,470 | 1,369 | 3,427 | 150,695 | 4,532 | - |
| 奥戸区 | 奥戸3-5-1 南奥戸小学校内 | H23.4.2 | H22.11 | 306 | 29 | 40,236 | 1,532 | 1,603 | 78,711 | 3,237 | - |
| こすげ区 | 小菅3-8-22 こすげ小学校敷地内 | H28.3.26 | H27.12 | 404 | 34 | 39,723 | 1,433 | 2,307 | 146,106 | 6,491 | 1,439 |
| にいじゅく区 | 新宿3-7-1 東京かつしか赤十字母子医療センター内 | R3.6.2 | R3.3 | 246 | 8 | 31,148 | 694 | 2,308 | 153,727 | 2,964 | - |
| 総数 | | | | 16,035 | 1,404 | 1,296,213 | 45,613 | 100,932 | 3,054,909 | 128,960 | 12,775 |

注1：A Vとは、CD・カセット・ビデオテープ・DVD。

(中央図書館)

注2：登録者数は令和5年3月31日、利用状況は令和4年度のもの。

注3：登録者数及び貸出数は団体及び他自治体協力を含む。

注4：中央図書館の登録者には、男女平等推進センター図書資料室分を含む。

注5：中央図書館の貸出数には、男女平等推進センター図書資料室及びリリオ亀有図書サービスカウンター分を含む。

(2) 郷土と天文の博物館

ア 施設

(令和5年4月1日現在)

| 所在地 | 開設年月日 | 建築年月 | 建築延面積(m ²) | プラネタリウム座席数 |
|----------|---------|------|------------------------|------------|
| 白鳥3-25-1 | H3.7.20 | H3.2 | 4,993.06 | 140 |

(生涯学習課)

イ 利用状況

(単位：人)

(令和4年度)

| 入館者数 | | | | プラネタリウム | 1日あたり入館者数 | 1投映当たり観覧者数 |
|--------|-------|---------|--------|---------|-----------|------------|
| 一般 | 学校 | 土曜日子供無料 | 総数 | | | |
| 25,831 | 6,595 | 2,123 | 34,549 | 25,176 | 120 | 32 |

(生涯学習課)

(3) 生涯学習人材バンク (単位：人)

(令和5年4月1日現在)

| 分野 | 登録者数 | | | | | |
|-----|-------|------|------|------|----|------|
| 総数 | 芸術・文化 | スポーツ | 家庭生活 | 社会生活 | 教養 | レジャー |
| 136 | 52 | 13 | 30 | 17 | 22 | 2 |

注：複数分野の登録者あり。

(生涯学習課)

4 スポーツ、地域教育

(1) 主な施設

ア 運動場

(令和5年4月1日現在)

| 施設名 | 所在地 | 開設年月日 | 敷地面積 (㎡) | 規模 |
|-----------------|-------------|----------|----------|--|
| 荒川小菅球技場 | 小菅1-33-1先 | S62.7.19 | 16,595 | 球技場2面 |
| 荒川小菅少年野球場 | 小菅1-15-1先 | H5.4.1 | 4,844 | 少年野球場1面 |
| 荒川小菅野球場 | 小菅1-15-1先 | S62.7.20 | 11,803 | 野球場2面 |
| 堀切橋フットサル場 | 小菅1-1-1先 | H15.4.26 | 4,456 | フットサル場2面 |
| 堀切橋少年硬式野球場 | 小菅1-1-1先 | R3.5.10 | 7,709 | 少年(硬式)野球場1面 |
| 堀切橋少年野球場 | 堀切1-12-1先 | H13.7.1 | 24,988 | 少年野球場4面 |
| 堀切橋少年ソフトボール場 | 堀切1-12-1先 | H13.7.1 | 6,153 | 少年ソフトボール場1面 |
| 四つ木橋球技場 | 堀切1-1-1先 | H14.5.1 | 4,761 | 球技場1面 |
| 四つ木橋野球場 | 四つ木3-1-1先 | H14.8.1 | 26,249 | 野球場6面 |
| 木根川橋野球場 | 東四つ木3-23-1先 | H15.7.1 | 9,254 | 野球場1面 |
| 木根川橋少年野球場 | 東四つ木1-6-1先 | H15.7.1 | 12,252 | 少年野球場2面 |
| 木根川橋球技場 | 東四つ木3-2-11先 | H15.4.26 | 6,598 | 球技場1面 |
| 柴又野球場 | 柴又7-17-13先 | S27.2.1 | 30,688 | 野球場4面 |
| 第2柴又野球場 | 柴又5-40-13先 | S50.4.1 | 59,187 | 野球場5面 |
| 柴又球技場 | 柴又6-35-8先 | S55.7.15 | 10,175 | 球技場1面 |
| 柴又少年野球場 | 柴又5-40-13先 | S55.7.15 | 22,700 | 少年野球場3面 |
| 柴又ソフトボール場 | 金町浄水場1-1先 | H5.4.1 | 5,422 | ソフトボール場1面 |
| 柴又少年ソフトボール場 | 金町浄水場1-1先 | H5.4.1 | 3,775 | 少年ソフトボール場1面 |
| 奥戸総合スポーツセンター | 高砂1-2-1 | S42.4.1 | 13,416 | 野球場1面、テニスコート3面 |
| | 高砂1-1-1 | S48.4.1 | 4,144 | 少年野球場1面 |
| | 奥戸7-17-1 | S60.7.1 | 29,600 | 陸上競技場(ラグビー・サッカー可) |
| 上千葉公園運動場 | 東堀切3-25-1 | H3.4.1 | 4,297 | 少年ソフトボール場2面、少年球技場1面、テニスコート3面 |
| 渋江公園テニスコート | 東立石3-3-1 | S26.8.1 | 3,943 | テニスコート6面 |
| 東金町運動場 | 東金町8-27-1 | H16.4.1 | 10,858 | 少年野球場1面、テニスコート6面 |
| | | H23.9.1 | 13,877 | 多目的広場1面 |
| | 東金町8-31-1 | R2.4.1 | 6,187 | スポーツライミングセンター(ボルダリングウォール、リードウォール、スピードウォール) |
| 小菅東スポーツ公園テニスコート | 小菅3-1-1 | S60.10.8 | 4,778 | テニスコート5面 |
| 小菅西公園フットサル場 | 小菅1-2-1 | H28.4.1 | 6,983 | フットサル場2面 |
| 金町公園プール | 柴又3-24-1 | H4.7.25 | 1,170 | 11m×25m、幼児用プール併設 |
| 葛飾にいじゅくみらい公園運動場 | 新宿6-3-20 | H25.4.1 | 9,189 | テニスコート3面、多目的広場1面 |
| 水元総合スポーツセンター | 水元1-23-1 | H30.4.1 | 10,869 | テニスコート2面、多目的広場1面 |

注：上千葉公園運動場は、少年ソフトボール場、少年球技場、テニスコートの共用施設

(生涯スポーツ課)

イ 体育館等

(令和5年4月1日現在)

| 施設名 | 所在地 | 開設年月日 | 建築年月 | 建築延面積 (㎡) |
|----------------------|----------|----------|--------|-----------|
| 水元総合スポーツセンター体育館 | 水元1-23-1 | H28.3.1 | H27.10 | 10,720.29 |
| 水元総合スポーツセンター体育館温水プール | 水元1-23-1 | H28.3.1 | H27.10 | 1,316.24 |
| 奥戸総合スポーツセンター体育館 | 奥戸7-17-1 | S59.10.7 | S59.10 | 11,900.00 |
| 奥戸総合スポーツセンターエイトホール | 高砂1-2-1 | H元.4.29 | H元.4 | 1,323.11 |
| 奥戸総合スポーツセンター温水プール | 高砂1-2-1 | H元.4.29 | H元.4 | 2,838.99 |

(生涯スポーツ課)

(2) 利用状況

ア 運動場

(令和5年4月1日現在)

| 区 分 | 野 球 場 | テニスコート | プ ー ル | 球 技 場 | 陸 上 競 技 場 | 上千葉公園運動場・多目的広場 | スポーツクライミングセンター |
|------------------------|---------|--------|-------|--------|-----------|----------------|----------------|
| 施 設 数 | 16 | 6 | 1 | 6 | 1 | 4 | 1 |
| 面 数 | 35 | 25 | 2 | 9 | - | - | - |
| 面 積 (m ²) | 247,250 | 18,250 | 375 | 49,568 | 29,600 | 35,075 | 6,187 |
| 利用件数(件) | 14,044 | 28,399 | 1 | 5,053 | 723 | 7,356 | 233 |

注1：上千葉公園運動場は、少年ソフトボール場、少年球技場、テニスコートの共用施設。

注2：利用件数は令和4年度の貸切利用のもの。

(生涯スポーツ課)

イ 奥戸総合スポーツセンター

(令和4年度)

| 区 分 | | 体 育 館 | 陸 上 競 技 場 | プ ー ル 館 | エイトホール |
|---------|--------|---------|-----------|---------|--------|
| 個 人 利 用 | 人数 (人) | 91,346 | 34,364 | 89,903 | 896 |
| 団 体 利 用 | 件数 (件) | 4,387 | 723 | 1,768 | 997 |
| | 人数 (人) | 230,963 | 92,149 | 39,656 | 37,196 |

(生涯スポーツ課)

注：体育館及びプール館の団体利用には会議室を含む。

ウ 水元総合スポーツセンター

(令和4年度)

| 区 分 | | 体 育 館 等 | プ ー ル |
|---------|--------|---------|--------|
| 個 人 利 用 | 人数 (人) | 55,008 | 92,272 |
| 団 体 利 用 | 件数 (件) | 6,692 | 1,263 |
| | 人数 (人) | 201,967 | 25,009 |

(生涯スポーツ課)

注：体育館等の団体利用には会議室及び地域交流ホールを含む。

(3) ポニースクールかつしか

(令和5年4月1日現在)

| 所 在 地 | 開 設 年 月 日 | 敷 地 面 積 (m ²) | 利 用 人 数 (人) | | | |
|--------|--------------|-------------------------------|---------------|-------|--------|----------------|
| | | | 総 数 | 引き馬事業 | 個人教室 | ボランティア 団体教室 |
| 水元1-19 | S57.8.2 | 3,158.63 | 23,961 | 6,367 | 14,369 | 245 2,980 |

注：利用人数は令和4年度のもの。

登録数

(令和4年度末現在)

| 個 人 教 室 (人) | | | 団 体 教 室 (団 体) | | | | |
|---------------|----------------------|-----|-----------------|-------|-------|---------|-------|
| 総 数 | 障 害 児 (ハートナ-ア-マル) | 一 般 | 総 数 | 幼 稚 園 | 保 育 園 | 特別支援学校等 | そ の 他 |
| 291 | 70 | 221 | 42 | 5 | 20 | 12 | 5 |

(地域教育課)

(4) にいじゅくプレイパーク

(令和5年4月1日現在)

| 所 在 地 | 開 設 年 月 日 | 敷 地 面 積 (m ²) | 利 用 人 数 (人) | | | |
|-----------|--------------|-------------------------------|---------------|-------|--------|----------------------|
| | | | 総 数 | 幼 児 | 小 学 生 | 中・高・ 大 学 生 大 人 |
| 新宿5-21-10 | H9.4.1 | 3,095.87 | 17,925 | 3,251 | 10,080 | 780 3,814 |

注：利用人数は令和4年度のもの。

(地域教育課)

[8] 街づくり、環境、産業

1 地域街づくり

(1) 建築物確認数（住宅利用別）

(単位：戸)

(各年度末現在)

| 年度 | 平成30年度 | 令和元年度 | 令和2年度 | 令和3年度 | 令和4年度 |
|------|--------|-------|-------|-------|-------|
| 総数 | 4,704 | 5,260 | 4,805 | 4,403 | 4,927 |
| 持家 | 452 | 441 | 381 | 433 | 357 |
| 貸家 | 2,991 | 2,469 | 2,294 | 2,008 | 2,453 |
| 給与住宅 | 34 | 29 | 22 | 47 | 27 |
| 分譲住宅 | 1,227 | 2,321 | 2,108 | 1,915 | 2,090 |

(建築課)

(2) 区営住宅等

(単位：戸)

(令和4年度末現在)

| 種別 | 総数 | | 区営住宅 | | シルバーピア住宅 | | 区民住宅 | | コミュニティ住宅 | |
|----|-----|-----|------|-----|----------|-----|------|----|----------|----|
| | 団地数 | 戸数 | 団地数 | 戸数 | 団地数 | 戸数 | 団地数 | 戸数 | 団地数 | 戸数 |
| 総数 | 28 | 585 | 11 | 401 | 15 | 153 | 1 | 15 | 1 | 16 |

(住環境整備課)

(3) 地区計画

(単位：ha)

(令和5年4月1日現在)

| 名 称 | 面積 | 都市計画決定 |
|--------------------------|-------|-----------|
| 葛飾区環状七号線沿道地区地区計画 | 約26.6 | H3.1.4 |
| 新柴又駅周辺地区地区計画 | 約2.1 | H6.4.19 |
| 花の木通り沿道地区地区計画 | 約1.2 | H8.5.31 |
| 亀有駅東地区地区計画 | 約6.9 | H16.6.24 |
| 東新小岩一丁目地区地区計画 | 約8.8 | H16.10.14 |
| さくら並木の道沿道地区地区計画 | 約2.5 | H16.11.15 |
| 新宿六丁目地区地区計画 | 約33.3 | H17.11.25 |
| 小菅一丁目地区地区計画 | 約33.0 | H18.4.5 |
| 高砂四丁目地区地区計画 | 約13.8 | H20.8.8 |
| 青戸六・七丁目地区地区計画 | 約21.4 | H20.10.6 |
| 南水元一丁目・二丁目地区地区計画 | 約5.5 | H20.10.21 |
| 東立石四丁目地区防災街区整備地区計画 | 約21.7 | H21.3.30 |
| 奥戸四丁目地区地区計画 | 約26.1 | H22.6.21 |
| 四ツ木駅周辺地区防災街区整備地区計画 | 約68.2 | H24.8.1 |
| 新小岩駅南口地区地区計画 | 約4.5 | H24.11.1 |
| 東新小岩二丁目地区地区計画 | 約18.8 | H26.12.18 |
| 堀切二丁目周辺及び四丁目地区防災街区整備地区計画 | 約68.5 | H28.3.15 |
| 立石駅北口地区地区計画 | 約2.2 | H29.6.6 |
| 立石駅南口東地区地区計画 | 約1.0 | R元.6.3 |
| 東金町一丁目西地区地区計画 | 約7.6 | R元.11.8 |

(都市計画課)

(4) 用途地域

(単位：ha)

(令和5年4月1日現在)

| 区 分 | 面積 | |
|--------------|-----------|---------|
| 都市計画区域 | 3,484.0 | |
| 用途 面積 | 指 定 面 積 | 3,025.0 |
| | 無 指 定 面 積 | 459.0 |
| 第一種低層住居専用地域 | 210.6 | |
| 第二種低層住居専用地域 | 386.0 | |
| 第一種中高層住居専用地域 | 413.8 | |
| 第二種中高層住居専用地域 | - | |
| 第一種住居地域 | 723.8 | |
| 第二種住居地域 | 49.2 | |
| 準住居地域 | - | |
| 田園住居地域 | - | |
| 近隣商業地域 | 116.8 | |
| 商業地域 | 135.5 | |
| 準工業地域 | 750.6 | |
| 工業地域 | 238.7 | |
| 工業専用地域 | - | |

(都市計画課)

(5) 用途地域以外の地域地区

(単位：ha)

(令和5年4月1日現在)

| 区 分 | 面積 | |
|----------|---------|---------|
| 特別工業地区 | 252.0 | |
| 高度 地区 | 最 高 限 度 | 2,712.1 |
| | 最 低 限 度 | 167.4 |
| 高度利用地区 | 10.1 | |
| 特定街路 | 4.2 | |
| 防火地域 | 310.0 | |
| 準防火地域 | 2,549.3 | |
| 風致地区 | 323.3 | |
| 景観地区 | 132.2 | |

(都市計画課)

* 「生産緑地」は、8 産業 に掲載している。

(6) 細街路拡幅整備

(各年度末現在)

| 年 度 | 総 数 | 昭和62年度～ 平成29年度 | 平成30年度 | 令和元年度 | 令和2年度 | 令和3年度 | 令和4年度 |
|-------------------------------|--------|-------------------|--------|-------|-------|-------|-------|
| 後 退 整 備 件 数 (件) | 7,409 | 6,410 | 195 | 202 | 225 | 196 | 181 |
| 後 退 整 備 延 長 (L形側溝の施設等) (m) | 92,499 | 80,885 | 2,467 | 2,442 | 2,548 | 2,186 | 1,971 |
| 助成金の交付件数 (件) | 1,691 | 1,570 | 31 | 36 | 22 | 12 | 20 |

(住環境整備課)

(7) 高齢者向け住宅

ア 住宅種別戸数

(単位：戸) (令和4年度末現在)

| 種 別 | 戸 数 |
|-------------|-----|
| 総 数 | 567 |
| 借 上 住 宅 | 153 |
| 機 構 住 宅 | 56 |
| 都 営 住 宅 | 103 |
| 区 民 住 宅 | 15 |
| 高齢者向け優良賃貸住宅 | 240 |

(住環境整備課)

注：機構住宅戸数は、URシルバーピア住宅の件数

イ 民間住宅あつせん件数

(単位：件) (各年度末現在)

| 年 度 | 件 数 |
|--------|-----|
| 平成30年度 | 6 |
| 令和元年度 | 1 |
| 2 | 3 |
| 3 | 14 |
| 4 | 25 |

(住環境整備課)

注：成立した件数

2 防災、生活安全

(1) 消防水利

(令和5年4月1日現在)

| 種 別 | 総 数 | 本 田 消 防 署 管 内 | 金 町 消 防 署 管 内 |
|-----------|-----------------------|------------------|------------------|
| 公 設 消 火 栓 | 4,734 | 2,910 | 1,824 |
| 私 設 消 火 栓 | 12 | 5 | 7 |
| 防 火 水 槽 | 100m ³ 以上 | 138 | 86 |
| | * 40m ³ 以上 | 899 | 719 |
| | 40m ³ 未満 | 11 | 10 |
| 貯 水 池 | 100m ³ 以上 | 6 | 1 |
| | 40m ³ 以上 | 4 | 1 |
| | 40m ³ 未満 | - | - |
| プ ー ル | 79 | 48 | 31 |
| 受 水 槽 | 85 | 38 | 47 |
| 池 水 | 7 | 1 | 6 |
| 河 川 | 137 | 101 | 36 |
| み ぞ | 60 | 44 | 16 |

(地域防災課)

注1：東京都の工業用水道事業の廃止に伴い、工業用水道の消火栓は廃止された。

注2：表中の防火水槽40m³以上には、区設置の地下貯水槽（40m³）も含む。

(2) 区設置地下貯水槽

(令和5年4月1日現在)

| | |
|-----------|----|
| 設 置 箇 所 数 | 81 |
|-----------|----|

(地域防災課)

(3) 地域防災組織

(令和5年4月1日現在)

| | | |
|-------------|-------|-----|
| 消 防 団 | 分 団 数 | 27 |
| | 団 員 数 | 846 |
| 防 災 市 民 組 織 | | 241 |
| 市 民 消 火 隊 | | 30 |

(地域防災課)

(4) 防災活動拠点

(単位：㎡)

(令和5年4月1日現在)

| 名 称 | 所 在 地 | 面 積 | 整 備 年 度 |
|-----------------|------------------------|--------|----------|
| 堀切二丁目公園 | 堀切2-44-10 | 1,028 | H10 |
| わかば公園 | 東金町5-23-6 | 2,606 | H10 |
| 青戸平和公園 | 青戸4-23-1 | 19,531 | H10, H20 |
| 細田公園 | 細田4-23-17 | 1,016 | H11 |
| 水元スポーツセンター公園 | 水元1-23-1 | 56,632 | H11, H29 |
| 四つ木四丁目公園 | 四つ木4-24-11 | 2,594 | H11 |
| 高砂北公園 | 高砂4-3-1 | 16,295 | H12 |
| 水元飯塚公園 | 西水元1-12-3 | 1,705 | H12 |
| 高砂七丁目公園 | 高砂7-8-13 | 2,320 | H13 |
| 金町末広公園 | 金町5-10-9 | 1,075 | H13 |
| 小谷野しょうぶ児童遊園 | 堀切4-60-12 | 747 | H13 |
| 金町ときわ公園 | 金町1-23-7 | 988 | H14 |
| 青葉公園 | 堀切7-16-6 | 1,546 | H15 |
| 南綾瀬中央公園 | 堀切7-8-7 | 1,362 | H16 |
| 奥戸二丁目公園 | 奥戸2-31-10 | 1,823 | H16 |
| 西新小岩公園 | 西新小岩3-26-6 | 3,375 | H16 |
| 上千葉公園 | 東堀切3-25-1 | 9,075 | H17 |
| い い づ か 公 園 | 南水元1-21-3 南水元1-20-8 | 3,117 | H17 |
| 本 田 公 園 | 立石3-4-13 | 794 | H18 |
| 東 四 つ 木 公 園 | 東四つ木4-41-11 | 1,629 | H18 |
| 渋 江 公 園 | 東立石3-3-1 | 16,421 | H18 |
| にいじゅくフレイハーク | 新宿5-21-10 | 3,095 | H18 |
| 本 田 第 二 公 園 | 立石2-23-14 | 990 | H19 |
| 東 立 石 緑 地 公 園 | 東立石4-6-10 | 29,904 | H19 |
| ま ん だ ら 公 園 | 鎌倉1-30-11 | 2,224 | H20 |
| 白 鳥 南 公 園 | 白鳥2-20-9 | 1,570 | H21 |
| 亀 有 中 川 堤 公 園 | 亀有2-71-7 | 1,811 | H22 |
| 四 つ 木 つ ば さ 公 園 | 四つ木1-22-3 | 934 | H24 |
| 中 道 公 園 | 西亀有1-3-1 | 7,477 | H24 |
| 亀 有 公 園 | 亀有5-36-1 | 2,547 | H25 |
| 木 根 川 中 央 公 園 | 東四つ木3-47-1 | 2,750 | H27 |
| 西新小岩五丁目公園 | 西新小岩5-2-4 西新小岩5-7-7 | 3,931 | H27 |
| 青戸六丁目さくら公園 | 青戸6-41-8 | 2,244 | H29 |
| 奥戸四丁目落公園 | 奥戸4-14-19 | 1,342 | H30 |
| 青戸七丁目共和公園 | 青戸7-32-1 | 2,623 | H30 |
| 東新小岩二丁目かがやき公園 | 東新小岩2-15-1 | 7,077 | H30 |
| 奥戸一丁目鬼塚公園 | 奥戸1-28-1 | 1,828 | R2 |

注1：い い づ か 公 園の防災設備は、南水元1-20-8い い づ か 集い交流館に設置してある。

注2：本田公園、本田第二公園は、二つで一つの防災活動拠点とする。

注3：青戸六丁目さくら公園、青戸七丁目共和公園は、二つで一つの防災活動拠点とする。

(地域防災課)

(5) 主な災害対策備蓄品

(令和5年4月1日現在)

| | |
|------------|---------|
| ビスケット (食) | 337,920 |
| アルファ米 (食) | 153,791 |
| 保存水 (ℓ) | 107,433 |
| 毛布 (枚) | 51,420 |
| 発電機 (台) | 121 |
| 紙おむつ (枚) | 34,352 |
| 組立式トイレ (基) | 517 |

(危機管理課)

(6) 災害備蓄倉庫設置状況

(令和5年4月1日現在)

| | |
|--------------|----|
| 災害備蓄倉庫 | 22 |
| 避難所(学校)余裕教室等 | 97 |

(地域防災課)

(7) 災害時の飲料水等の確保

ア 給水拠点

(単位: m³)

(令和5年4月1日現在)

| 施設名 | 確保水量 |
|-------------|--------|
| 金町浄水場 | 48,700 |
| 水元給水所 | 33,300 |
| 上千葉公園内応急給水槽 | 1,500 |
| 新小岩公園内応急給水槽 | 1,500 |
| 渋江東公園内応急給水槽 | 100 |

(地域防災課)

イ 震災対策用深井戸給水施設

(令和5年4月1日現在)

| 施設名 | 所在地 |
|--------------------|------------|
| 青戸平和公園内 | 青戸4-23-1 |
| 高砂北公園内 | 高砂4-3-1 |
| 東京かつしか赤十字母子医療センター内 | 新宿3-7-1 |
| 文化会館内 | 立石6-33-1 |
| 堀切二丁目公園内 | 堀切2-44-10 |
| 四つ木四丁目公園内 | 四つ木4-24-11 |

(地域防災課)

(8) 学校避難所

(単位: 校)

(令和5年4月1日現在)

| 区分 | 避難所総数 | マンホールトイレ設置数 | 井戸設置数 |
|----|-------|-------------|-------|
| 総数 | 77 | 70 | 20 |

(地域防災課)

* 「細街路拡幅整備」は、1 地域街づくりに掲載している。

3 消費生活

(1) 消費生活センター (令和5年4月1日現在)

| 所在地 | 開設年月日 | 建築年月 | 建築延面積(m ²) |
|----------|-----------|-------|------------------------|
| 立石5-27-1 | H元. 10. 1 | H元. 9 | 866. 16 |

(消費生活センター)

(2) 利用状況

(令和4年度)

| 区分 | 消費者学習室 | 調理実習室 | 多目的ホール | 会議室 | | | | |
|---------|--------|-------|--------|-----|-----|-----|-----|----|
| | | | | 洋室A | 洋室B | 洋室C | 洋室D | 和室 |
| 利用件数(件) | 171 | 0 | 11 | 5 | 2 | 2 | 1 | 0 |
| 利用人員(人) | 1,936 | 0 | 4,706 | 45 | 35 | 35 | 9 | 0 |

注1: 調理実習室は、男女平等推進センターと共用

注2: 多目的ホール・会議室は、男女平等推進センターと共用

(消費生活センター)

* 「区民相談(消費生活相談)」は、[10] その他に掲載している。

4 交通

(1) 道路 (橋を含む)

(令和5年4月1日現在)

| 区 分 | 種 別 | 延長 (m) | 面積 (㎡) | 備 考 |
|-----------|---------|-----------|-----------|---------------|
| 総 数 | | 1,034,264 | 6,541,745 | |
| 特 別 区 道 | 総 数 | 689,829 | 4,495,462 | 舗装率 99.99% |
| | 剛質舗装道 | 481 | 4,941 | |
| | 中級舗装道 | 689,225 | 4,488,946 | |
| | 簡易舗装道 | - | 1,332 | |
| | 砂 利 道 | 123 | 243 | |
| 認 定 外 道 路 | | 22,340 | 67,646 | |
| 区 有 通 路 | | 17,148 | 63,428 | |
| 私 道 | | 252,839 | 903,607 | |
| 都 道 | 剛質舗装その他 | 44,028 | 786,326 | 道路率 16.01% |
| 国 道 | 剛 質 舗 装 | 8,080 | 225,276 | |

(調整課・
道路管理課・住環境整備課)

注1：国道、都道の延長・面積は、東京都道路現況調査令和4年度版(建設局道路管理部刊)を引用。

注2：認定外道路・私道は道路率に含まれない。

(2) 橋梁

(令和5年4月1日現在)

| 区 分 | 種 別 | 橋 数 | 延長 (m) | 面積 (㎡) |
|---------|---------|---------|--------|---------|
| 総 数 | | 62 (22) | 8,159 | 104,942 |
| 特 別 区 道 | 総 数 | 24 (2) | 2,133 | 18,141 |
| | 鋼 橋 | 9 (2) | 1,658 | 13,637 |
| | コンクリート橋 | 15 (-) | 475 | 4,504 |
| 都 道 | 鋼橋その他 | 16 (10) | 4,287 | 59,947 |
| 国 道 | 鋼橋その他 | 22 (10) | 1,739 | 26,854 |

(調整課・
道路管理課)

注：() 内は歩道橋で外数。

(3) 交通安全施設

(令和5年4月1日現在)

| 区 分 | 道路反射鏡 (か所) | 歩行者用 防護柵(m) | 標 識 (本) | | 街 路 灯 (基) | | |
|---------|---------------|----------------|-----------|-------|-------------|--------|-----|
| | | | 道 路 | 通 学 路 | 総 数 | 街 路 | 橋 梁 |
| 総 数 | 3,465 | 187,181 | 1,473 | 1,423 | 29,881 | 29,216 | 665 |
| 特 別 区 道 | 3,311 | 130,909 | 809 | 1,401 | 26,215 | 26,102 | 113 |
| 都 道 | 151 | 49,742 | 442 | - | 3,211 | 2,733 | 478 |
| 国 道 | 3 | 6,530 | 222 | - | 455 | 381 | 74 |

(調整課・道路補修課)

(4) 街路樹

(単位：本)

(令和5年4月1日現在)

| 区 分 | 本 数 |
|---------|--------|
| 総 数 | 17,030 |
| 特 別 区 道 | 9,295 |
| 都 道 | 7,161 |
| 国 道 | 574 |

(調整課・道路補修課)

(5) 公衆便所

(単位：㎡)

(令和5年4月1日現在)

| 公 衆 便 所 名 | 所 在 地 | 建築延面積 |
|-------------|--------------|-------|
| 新 小 岩 駅 前 | 新小岩1-47-2 | 34.28 |
| 亀 有 駅 北 口 | 亀有5-34-1 | 41.59 |
| 金 町 駅 北 口 | 東金町1-22-1 | 16.92 |
| 金 町 駅 南 口 | 金町6-4-1 | 43.77 |
| 水 元 | 東水元2-41地先 | 12.00 |
| 柴 又 | 柴又7-7-11 | 41.08 |
| 四 つ 木 四 丁 目 | 四つ木4-12-20地先 | 31.21 |
| 立 石 五 丁 目 | 立石5-13-1 | 26.35 |
| 新 小 岩 東 北 | 東新小岩1-18先 | 31.52 |
| 新 小 岩 駅 北 口 | 新小岩1-45 | 26.40 |

注：新小岩東北は、自転車駐車場建物内にあるため、

面積は床面積を記載。

(道路補修課)

(6) 自転車駐車場・置場 (令和5年4月1日現在)

| 区分 | 施設数 | 面積 (㎡) | 収容台数 (台) |
|-------------|-----|-----------|-------------|
| 駐車場 (有料) | 38 | 37,249 | 27,077 |
| 置場 (無料) | 2 | 225 | 210 |

(交通政策課)

(7) 自動車駐車場 (令和5年4月1日現在)

| 区分 | 施設数 | 面積 (㎡) | 収容台数(台) | |
|---------|-----|-----------|---------|-----------------|
| | | | 総数 | (再掲) うち自動二輪車 |
| 駐車場(有料) | 4 | 20,265 | 779 | 152 |

(交通政策課)

(8) 自転車対策

(単位：台)

(各年度末現在)

| 駅名 | 年度 | 平成30年度 | 令和元年度 | 令和2年度 | 令和3年度 | 令和4年度 |
|-------|----|--------------|--------------|----------------|----------------|----------------|
| 総数 | | 32,102 (698) | 31,898 (959) | 23,880 (1,219) | 26,303 (1,151) | 27,104 (1,099) |
| | | 14,720 | 13,022 | 7,788 | 7,632 | 7,642 |
| 金町 | | 7,053 (61) | 7,144 (92) | 5,531 (117) | 6,169 (111) | 6,483 (127) |
| | | 1,806 | 1,506 | 765 | 766 | 708 |
| 亀有 | | 4,903 (37) | 4,523 (77) | 3,281 (96) | 3,519 (94) | 3,507 (69) |
| | | 2,286 | 1,774 | 1,151 | 1,171 | 1,355 |
| 高砂 | | 2,501 (22) | 2,437 (33) | 1,814 (50) | 2,072 (39) | 2,225 (34) |
| | | 694 | 410 | 196 | 195 | 195 |
| 柴又 | | 22 (22) | 39 (39) | 48 (48) | 50 (50) | 96 (48) |
| | | 53 | 32 | 17 | 13 | 23 |
| 新柴又 | | 89 (7) | 80 (5) | 70 (7) | 78 (3) | 81 (4) |
| | | 104 | 70 | 39 | 37 | 61 |
| 新小岩 | | 9,498 (288) | 9,591 (273) | 6,972 (280) | 7,727 (272) | 7,655 (297) |
| | | 5,291 | 5,202 | 3,175 | 3,169 | 3,153 |
| 青砥 | | 2,432 (23) | 2,346 (46) | 1,657 (73) | 1,866 (80) | 1,968 (68) |
| | | 1,568 | 1,238 | 737 | 794 | 706 |
| 立石 | | 1,231 (94) | 1,292 (177) | 1,094 (244) | 1,185 (229) | 1,178 (213) |
| | | 778 | 708 | 404 | 378 | 447 |
| 四ツ木 | | 1,449 (10) | 1,480 (20) | 1,129 (31) | 1,166 (26) | 1,320 (25) |
| | | 433 | 510 | 270 | 234 | 94 |
| お花茶屋 | | 1,868 (54) | 1,911 (97) | 1,487 (136) | 1,585 (109) | 1,671 (99) |
| | | 954 | 875 | 576 | 536 | 528 |
| 堀切菖蒲園 | | 958 (73) | 974 (92) | 743 (125) | 825 (127) | 864 (107) |
| | | 475 | 442 | 336 | 224 | 214 |
| 綾瀬 | | 98 (7) | 81 (8) | 54 (12) | 61 (11) | 56 (8) |
| | | 278 | 255 | 122 | 115 | 158 |

注：[上段] 駅前乗り入れ台数(放置台数) … 一日当たりの平均値

[下段] 放置自転車撤去台数

… 年間総数

(交通政策課)

(9) 葛飾区内における交通事故発生状況

(各年末現在)

| 件数 | 年 | 平成30年 | 令和元年 | 令和2年 | 令和3年 | 令和4年 |
|----|-----|-------|------|------|------|------|
| | 総数 | | 937 | 780 | 511 | 582 |
| 内訳 | 高齢者 | 303 | 320 | 190 | 215 | 333 |
| | 子ども | 61 | 43 | 27 | 36 | 58 |
| | その他 | 573 | 417 | 294 | 331 | 443 |

(交通政策課)

(10) 主なコミュニティ道路・緑道

(令和5年4月1日現在)

| 施設名称 | | 設置場所 | 延長(m) | 設置年度 |
|---------------|---|------------------------|-------|-----------|
| コミュニティ道路 | 水元さくら堤 | 水元公園8番地先～東金町五丁目52番先 | 3,300 | S57～60 |
| | 立石さくら通り | 立石四丁目28番先～立石六丁目6番先 | 650 | S57～H2 |
| | 亀有さくら通り | 白鳥三丁目32番先～亀有二丁目8番先 | 880 | S59～61 |
| | かわばた・東四つ木コミュニティ通り | 東立石三丁目25番先～東四つ木一丁目7番先 | 1,240 | S61～H元 |
| | ときわ <small>はな</small> こ <small>う</small> じ路 | 金町二丁目1番先～29番先 | 880 | S62・63 |
| | く <small>ほん</small> し <small>じ</small> 寺通り | 堀切五丁目43番先～堀切六丁目22番先 | 300 | S62・63 |
| | * お花茶屋コミュニティ通り | お花茶屋一丁目21番先～11番先 | 260 | S62・63 |
| | ひきふねがわ 曳舟川親水公園緑道部 | 亀有四丁目37番先～亀有五丁目24番先 | 700 | S63～H元 |
| | シンフォニー通り | 立石六丁目37番先～立石七丁目14番先 | 450 | S62～H4 |
| | 水元 <small>うち</small> 溜 <small>だめ</small> 水辺のみち | 東水元三丁目1番先～東水元二丁目41番先 | 440 | S63～H元 |
| | 堀切四季のみち | 堀切一丁目7番先～堀切三丁目35番先 | 1,100 | S63～H元 |
| | ひがし <small>よう</small> すい 東用水せせらぎ通り | 高砂二丁目19番先～細田一丁目8番先 | 1,520 | H元～5 |
| | * 青戸八丁目コミュニティ通り | 青戸八丁目5番先～10番先 | 320 | H2 |
| | 亀有やわらぎの道 | 西亀有四丁目19番先～亀有四丁目39番先 | 480 | H2・3 |
| | * 堀切二丁目コミュニティ道路 | 堀切三丁目7番先～堀切二丁目16番先 | 670 | H3・4 |
| | なん <small>しお</small> 南汐ふれあい通り | 奥戸一丁目1番先～東新小岩八丁目31番先 | 690 | H3・4 |
| | * 新小岩四丁目コミュニティ道路 | 東新小岩二丁目28番先～新小岩四丁目42番先 | 510 | H5・6 |
| | * 中井堀コミュニティ道路 | 奥戸六丁目11番先～1番先 | 600 | H6・7 |
| | * 東金町六丁目コミュニティ道路 | 東金町六丁目17番先～11番先 | 310 | H8・9 |
| 金町三丁目コミュニティ道路 | 金町三丁目25番先～32番先 | 399 | H13 | |
| 緑道 | 青葉ふれあい通り | 堀切七丁目15番先～堀切八丁目18番先 | 470 | S57・58 |
| | つくし通り | 亀有一丁目26番先～28番先 | 170 | S61 |
| | さくらみち | 柴又一丁目1番先～江戸川区北小岩八丁目4番先 | 1,100 | H2～4 |
| | * 西 <small>にし</small> 井 <small>い</small> 堀 <small>ほり</small> 緑道 | 東新小岩六丁目21番先～奥戸五丁目7番先 | 1,285 | H3～5 |
| | こあゆの小路 | 水元公園3番先～東水元二丁目40番先 | 150 | H4・5 |
| | 小岩用水緑道 (完成延長・鎌倉かなえ通りを含む) | 金町一丁目7番先～江戸川区西小岩四丁目8番先 | 2,470 | H4～11 |
| | 小岩用水緑道 | 新宿一丁目8番先～新宿三丁目29番先 | 710 | H13・16・17 |
| | ふるすみだがわ 古隅田川緑道(葛飾区施工延長) | 小菅三丁目3番先～亀有三丁目48番先 | 3,007 | H5～30 |
| | * 柴又五丁目緑道 | 柴又五丁目7番先～36番先 | 350 | H5・6 |
| | * 金町三丁目緑道 | 金町三丁目1番先～金町浄水場3番先 | 620 | H7～9 |
| | 四つ木めだかの小道 | 四つ木二丁目2番先～四つ木一丁目25番先 | 255 | H8・9 |
| | こう <small>だ</small> 幸田なかよし通り | 西水元一丁目1番先～西水元三丁目30番先 | 1,428 | H10～13 |
| | * 青戸地区桜づつみ | 青戸六丁目40番先～青戸七丁目32番先 | 490 | H19 |
| | きね川さくら通り | 東四つ木一丁目5番先～東四つ木二丁目1番先 | 340 | - |

注：*は、正式名称ではない。

(道路補修課)

5 公園・水辺・環境

(1) 都市公園等面積

(単位：㎡)

(各年4月1日現在)

| 年 | 総数 | 都市公園 | | 都市公園以外の区立公園 | その他の公園 | 区民一人当たり公園面積 | 区面積に対する公園面積の割合 |
|-------|--------------|------------|------------|-------------|-----------|-------------|----------------|
| | | 都立 | 区立 | | | | |
| 平成30年 | 1,996,233.07 | 928,253.05 | 895,932.03 | 153,120.70 | 18,927.29 | 4.42 | 5.74 |
| 令和元年 | 2,006,819.57 | 928,253.05 | 908,627.81 | 151,011.42 | 18,927.29 | 4.42 | 5.77 |
| 2 | 2,014,057.15 | 928,253.05 | 915,886.34 | 150,990.47 | 18,927.29 | 4.42 | 5.79 |
| 3 | 2,015,475.26 | 928,870.86 | 917,714.12 | 149,962.99 | 18,927.29 | 4.44 | 5.79 |
| 4 | 2,014,756.49 | 928,870.86 | 917,695.38 | 149,262.96 | 18,927.29 | 4.46 | 5.79 |

注1：(財)特別区協議会「特別区の統計」による。

(政策企画課)

注2：都立公園面積には、水元公園の埼玉県三郷市部分を除く。

注3：その他の公園とは、都市再生機構及び東京都住宅供給公社の設置する公園をいう。

(2) 施設一覧

ア 区立公園

区立公園面積総数=921,090.52 (単位: m²)

(令和5年4月1日現在)

| 番号 | 施設名 | 所在地 | 開設年月日 | 公園面積 |
|----|--------------|-----------------------|-----------|-----------|
| 1 | 金町公園 | 柴又3-24-1 | S25.10.1 | 7,546.36 |
| 2 | 亀有公園 | 亀有5-36-1 | S25.10.1 | 2,547.14 |
| 3 | 上千葉公園 | 東堀切3-25-1 | S25.10.1 | 9,075.53 |
| 4 | 青戸平和公園 | 青戸4-23-1 | S25.10.1 | 19,531.43 |
| 5 | 渋江公園 | 東立石3-3-1 | S27.4.1 | 16,421.72 |
| 6 | 新宿公園 | 高砂6-9-2 | S28.4.1 | 1,146.49 |
| 7 | お花茶屋公園 | お花茶屋1-22-1 | S30.3.1 | 6,283.45 |
| 8 | 堀切公園 | 堀切1-27-10 | S33.5.26 | 853.16 |
| 9 | 砂原第一公園 | 西亀有4-15-8 | S35.10.15 | 1,648.07 |
| 10 | 砂原第二公園 | 西亀有3-11-1 | S35.10.15 | 2,538.87 |
| 11 | 白鳥公園 | 白鳥2-18-18 | S36.5.6 | 1,689.26 |
| 12 | 袋橋公園 | 小菅4-15-1 | S37.12.25 | 2,344.62 |
| 13 | 白鷺公園 | 小菅4-2-25 | S39.10.5 | 2,124.41 |
| 14 | 藤塚東公園 | 西亀有3-16-1 | S41.4.1 | 1,991.15 |
| 15 | 藤塚西公園 | 西亀有3-3-8 | S41.4.1 | 3,065.17 |
| 16 | 中道公園 | 西亀有1-3-1 | S41.4.1 | 7,477.43 |
| 17 | 高砂南公園 | 高砂4-1-7 | S42.2.24 | 3,495.11 |
| 18 | 高砂北公園 | 高砂4-3-1 | S42.2.24 | 16,295.78 |
| 19 | 上千葉砂原公園 | 西亀有1-27-1、西亀有1-18-8 | S43.4.1 | 20,982.03 |
| 20 | 稲荷公園 | 西亀有3-29-1 | S43.4.1 | 1,327.70 |
| 21 | 上入公園 | 奥戸7-13-1 | S43.10.12 | 3,086.76 |
| 22 | 南奥戸公園 | 奥戸5-14-1 | S43.10.12 | 2,943.90 |
| 23 | 北沼公園 | 奥戸8-17-1 | S43.12.6 | 14,532.47 |
| 24 | 新宿交通公園 | 新宿3-23-19 | S44.7.17 | 11,530.43 |
| 25 | 四つ木公園 | 四つ木1-16-24 | S45.4.1 | 4,912.70 |
| 26 | 青葉公園 | 堀切7-16-6 | S46.4.1 | 1,546.18 |
| 27 | 篠原公園 | 四つ木4-13-3 | S46.4.1 | 2,084.94 |
| 28 | 新中川通水記念公園 | 高砂1-27-1 | S47.4.1 | 1,285.51 |
| 29 | 諏訪野公園 | 高砂1-7-12 | S47.12.8 | 1,524.00 |
| 30 | 会野公園 | 奥戸6-6-15 | S48.4.2 | 1,000.02 |
| 31 | 西青戸公園 | 青戸8-16-8 | S48.6.30 | 2,465.41 |
| 32 | 白鳥北公園 | 白鳥3-32-5 | S48.6.30 | 2,162.71 |
| 33 | 三和公園 | 細田2-4-1 | S48.6.30 | 3,943.02 |
| 34 | 前津公園 | 亀有2-51-8 | S48.6.30 | 1,193.62 |
| 35 | 宝町公園 | 宝町2-8-2 | S48.6.30 | 2,006.76 |
| 36 | 本田公園 | 立石3-4-13 | S48.6.30 | 793.56 |
| 37 | 白鳥南公園 | 白鳥2-20-9 | S49.3.16 | 1,570.55 |
| 38 | 上平井公園 | 西新小岩4-21-10 | S50.4.1 | 2,640.92 |
| 39 | 堀切菖蒲園 | 堀切2-19-1 | S50.4.1 | 8,747.87 |
| 40 | 梅本公園 | 立石2-29-1 | S52.4.7 | 1,155.18 |
| 41 | 中川左岸緑道公園 | 高砂1-26地先から西新小岩5-1地先まで | S52.4.7 | 34,553.64 |
| 42 | 南奥戸第二公園 | 奥戸5-15-3 | S52.7.1 | 3,435.25 |
| 43 | 中川右岸緑道公園 | 青戸2-20地先から東四つ木1-1地先まで | S53.3.24 | 24,364.16 |
| 44 | 上小松公園 | 東新小岩3-12-4 | S53.6.20 | 1,186.43 |
| 45 | 水元スポーツセンター公園 | 水元1-23-1 | S53.6.20 | 56,632.44 |
| 46 | 住吉公園 | 高砂7-18-13 | S54.4.1 | 997.37 |
| 47 | 矢付公園 | 柴又1-38-8 | S54.7.16 | 811.25 |
| 48 | 砂原第三公園 | 亀有4-12-5 | S55.4.1 | 1,815.50 |
| 49 | 堀切東公園 | 堀切3-31-18 | S55.7.15 | 940.27 |
| 50 | 小菅三丁目公園 | 小菅3-6-21 | S56.6.30 | 1,600.00 |
| 51 | 松南公園 | 新小岩3-27-2 | S56.10.1 | 922.00 |
| 52 | 西亀有せせらぎ公園 | 西亀有1-10-1地先 | S56.10.1 | 8,500.00 |
| 53 | 東水元公園 | 東水元2-8-6 | S57.4.1 | 3,128.75 |
| 54 | 上新記念公園 | 東水元5-11-1 | S57.4.1 | 1,007.39 |
| 55 | 上千葉南公園 | お花茶屋3-1-3 | S57.4.1 | 1,188.02 |

(次ページへ続く)

(公園課)

ア 区立公園(続き)

(単位: m²)

(令和5年4月1日現在)

| 番号 | 施設名 | 所在地 | 開設年月日 | 公園面積 |
|-----|--------------|--|-----------|-----------|
| 56 | 東水元みどり公園 | 東水元1-7-19 | S57.10.5 | 2,005.00 |
| 57 | 東新小岩二丁目公園 | 東新小岩2-10-1 | S58.4.1 | 1,417.78 |
| 58 | 小松川境川親水公園 | 新小岩4-28地先から新小岩3-28地先まで | S58.4.1 | 3,554.63 |
| 59 | 熊野公園 | 東水元5-40-7 | S58.10.15 | 1,859.95 |
| 60 | 東四つ木公園 | 東四つ木4-41-11 | S59.3.31 | 1,629.52 |
| 61 | 奥戸南汐公園 | 奥戸1-12-2 | S59.3.31 | 1,675.00 |
| 62 | 冨妻公園 | 東水元5-27-8 | S59.10.9 | 4,081.14 |
| 63 | 西水元宮田公園 | 西水元5-3-11 | S59.10.9 | 2,530.30 |
| 64 | 新小岩公園 | 西新小岩1-1-3 | S60.3.30 | 47,484.68 |
| 65 | 渋江東公園 | 東四つ木2-15-1 | S60.3.30 | 1,989.19 |
| 66 | 高砂やちよ公園 | 高砂7-3-25 | S60.3.30 | 1,025.68 |
| 67 | 柳田公園 | お花茶屋3-16-6 | S60.3.30 | 1,066.13 |
| 68 | 奥戸スポーツセンター公園 | 奥戸7-17-1 | S60.7.1 | 48,503.00 |
| 69 | かわばた公園 | 東立石2-9-1 | S61.4.1 | 2,308.34 |
| 70 | 奥戸しらさぎ公園 | 奥戸3-20-6 | S61.4.1 | 870.78 |
| 71 | 白鳥東公園 | 白鳥4-5-19 | S61.4.1 | 821.06 |
| 72 | 立石五丁目公園 | 立石5-10-9 | S61.6.20 | 1,667.41 |
| 73 | 小菅めぐみ公園 | 小菅3-9-9 | S62.3.20 | 1,640.46 |
| 74 | 亀有二丁目公園 | 亀有2-2-7 | S62.3.20 | 1,225.00 |
| 75 | 立石七丁目公園 | 立石7-12-4 | S62.7.7 | 1,250.67 |
| 76 | 荒川小菅緑地公園 | 小菅1-2-1地先 | S62.7.7 | 21,300.40 |
| 77 | 葛西城址公園 | 青戸7-28-17 | S63.4.1 | 1,795.98 |
| 78 | みよし公園 | 南水元1-17-23 | S63.10.1 | 1,730.06 |
| 79 | 御殿山公園 | 青戸7-21-7 | H元.3.11 | 2,500.11 |
| 80 | 西亀有なかよし公園 | 西亀有2-14-3 | H元.4.1 | 1,545.70 |
| 81 | 白鳥わかば公園 | 白鳥3-24-1 | H元.6.27 | 1,050.00 |
| 82 | 東金町四丁目平成公園 | 東金町4-35-1 | H元.6.27 | 1,680.00 |
| 83 | 鎌倉倉公園 | 鎌倉3-16-5、3-21-1、3-22-1 | H元.11.30 | 10,894.54 |
| 84 | 西井堀公園 | 奥戸4-4-19 | H2.5.8 | 1,800.01 |
| 85 | 奥戸東公園 | 奥戸4-8-6 | H2.5.8 | 600.02 |
| 86 | 曳舟川親水公園 | 亀有4-17地先から亀有4-1地先まで、 白鳥3-32地先から白鳥2-1地先まで、 白鳥2-1-1、 四つ木5-25地先から四つ木4-25地先まで | H2.5.28 | 31,520.57 |
| 87 | 柴又公園 | 柴又7-19-32、柴又6-22-19 柴又6-23-15先から柴又7-19-14先まで | H3.4.1 | 52,182.18 |
| 88 | 木根川中央公園 | 東四つ木3-47-1 | H3.4.1 | 2,750.12 |
| 89 | こあい公園 | 東金町2-11-11 | H4.4.1 | 1,112.80 |
| 90 | 西水元つばき公園 | 西水元2-21-10 | H5.4.1 | 917.04 |
| 91 | すなおし公園 | 南水元4-15-11 | H5.4.1 | 1,183.20 |
| 92 | 西井堀せせらぎパーク | 東新小岩5-21地先から 東新小岩5-1地先まで | H6.10.15 | 3,971.64 |
| 93 | 奥四あおぞら公園 | 奥戸4-20-4 | H6.11.18 | 613.37 |
| 94 | はら公園 | 東立石4-31-1 | H7.3.11 | 1,003.09 |
| 95 | 外谷汐入庭園 | 西新小岩3-42-3 | H7.11.1 | 1,027.86 |
| 96 | 南水元中の橋公園 | 南水元4-13-23 | H8.2.16 | 859.18 |
| 97 | 小菅万葉公園 | 小菅1-35-16 | H8.4.1 | 1,050.48 |
| 98 | いりや公園 | 水元4-4-1 | H9.3.28 | 949.15 |
| 99 | にいじゅくプレイパーク | 新宿5-21-10 | H9.4.1 | 3,095.87 |
| 100 | わかば公園 | 東金町5-23-6 | H9.10.13 | 2,606.33 |
| 101 | いづか公園 | 南水元1-21-3 | H10.4.1 | 3,117.07 |
| 102 | 堀切二丁目公園 | 堀切2-44-10 | H11.4.1 | 1,028.21 |
| 103 | 細田公園 | 細田4-23-17 | H11.4.1 | 1,016.77 |
| 104 | 四つ木四丁目公園 | 四つ木4-24-11 | H12.3.31 | 2,594.20 |
| 105 | はらひよこ公園 | 東立石4-19-7 | H12.3.31 | 406.10 |

(次ページへ続く)

(公園課)

ア 区立公園(続き)

(単位: m²)

(令和5年4月1日現在)

| 番号 | 施設名 | 所在地 | 開設年月日 | 公園面積 |
|-----|----------------|------------------------|----------|-----------|
| 106 | 葛飾あらかわ水辺公園 | 西新小岩3-35地先から新小岩1-1地先まで | H12.7.1 | 65,158.42 |
| 107 | ゆうがお公園 | 西水元1-9-5 | H12.3.31 | 505.52 |
| 108 | 金町二丁目ときわ公園 | 金町2-16-4 | H12.3.31 | 783.08 |
| 109 | いりや南公園 | 水元1-25-19 | H12.3.31 | 482.46 |
| 110 | 亀有リリオパーク | 亀有3-25-1 | H12.10.1 | 2,285.33 |
| 111 | 西水元つばさ公園 | 西水元4-10-19 | H13.3.31 | 800.17 |
| 112 | 堀切水辺公園 | 堀切1-12地先から7地先まで | H13.3.31 | 26,476.72 |
| 113 | 東新小岩七丁目エンゼルパーク | 東新小岩7-13-9 | H13.3.31 | 717.84 |
| 114 | 水元飯塚公園 | 西水元1-12-3 | H13.3.31 | 1,705.79 |
| 115 | 金町末広公園 | 金町5-10-9 | H14.3.31 | 1,075.16 |
| 116 | 高砂七丁目公園 | 高砂7-8-13 | H14.3.31 | 2,320.67 |
| 117 | 金町ときわ公園 | 金町1-23-7 | H15.3.31 | 988.96 |
| 118 | 白鳥四丁目公園 | 白鳥4-16-4 | H15.3.31 | 1,028.77 |
| 119 | 柴又二丁目公園 | 柴又2-14-8 | H16.3.31 | 909.89 |
| 120 | 西水元三丁目公園 | 西水元3-36-23 | H16.3.31 | 1,041.10 |
| 121 | 西水元五丁目公園 | 西水元5-14-13 | H16.3.31 | 763.89 |
| 122 | したて公園 | 東水元3-21-6 | H16.3.31 | 1,261.28 |
| 123 | 西水元猿西公園 | 西水元3-18-20 | H16.3.31 | 582.81 |
| 124 | 西水元こうだ公園 | 西水元3-14-7 | H16.3.31 | 1,332.48 |
| 125 | 奥戸二丁目公園 | 奥戸2-31-10 | H17.3.31 | 1,823.36 |
| 126 | 南綾瀬中央公園 | 堀切7-8-7 | H17.3.31 | 1,362.75 |
| 127 | 奥戸ローズガーデン | 奥戸9-15-16 | H17.3.31 | 2,026.20 |
| 128 | 西新小岩公園 | 西新小岩3-26-6 | H17.3.31 | 3,375.78 |
| 129 | 南水元けやき公園 | 南水元3-4-15 | H17.3.31 | 1,592.67 |
| 130 | 浮洲公園 | 亀有3-49-2 | H18.3.31 | 1,529.91 |
| 131 | 古隅田なかよし公園 | 亀有3-49-20 | H18.3.31 | 439.03 |
| 132 | 西水元水辺の公園 | 西水元3-1地先から西水元1-5地先まで | H19.3.31 | 31,199.14 |
| 133 | 細田三丁目せせらぎ公園 | 細田3-19-11 | H19.12.1 | 1,019.98 |
| 134 | 東立石緑地公園 | 東立石4-6-10 | H20.3.31 | 29,904.61 |
| 135 | 本田第二公園 | 立石2-23-14 | H20.3.31 | 990.80 |
| 136 | 東新小岩一丁目公園 | 東新小岩1-18-11 | H20.11.1 | 837.67 |
| 137 | 白ゆり公園 | 水元5-5-20 | H21.3.31 | 1,998.77 |
| 138 | まんだら公園 | 鎌倉1-30-11 | H21.3.31 | 2,224.05 |
| 139 | 新宿はなみずき公園 | 新宿6-8-1 | H21.12.1 | 1,717.75 |
| 140 | 亀有中川堤公園 | 亀有2-71-7 | H23.3.31 | 1,811.09 |
| 141 | 四つ木つばさ公園 | 四つ木1-22-3 | H25.3.30 | 934.27 |
| 142 | 葛飾にいじゅくみらい公園 | 新宿6-3-2、6-3-20 | H25.4.1 | 71,309.44 |
| 143 | ほりきりん公園 | 堀切2-38-10 | H28.3.1 | 583.86 |
| 144 | 飯塚平安第一公園 | 南水元1-3-6 | H28.3.1 | 1,005.69 |
| 145 | 飯塚平安第二公園 | 南水元2-7-14 | H28.3.31 | 848.09 |
| 146 | 西新小岩五丁目公園 | 西新小岩5-2-4、5-7-7 | H28.3.31 | 4,577.94 |
| 147 | 西水元つかのこし公園 | 西水元2-16-5 | H30.2.1 | 1,112.61 |
| 148 | 協栄公園 | 新宿3-26-1 | H30.2.1 | 2,395.77 |
| 149 | 青戸六丁目さくら公園 | 青戸6-41-8 | H30.4.2 | 2,244.44 |
| 150 | 奥戸四丁目落公園 | 奥戸4-14-19 | H30.11.1 | 1,342.79 |
| 151 | 東新小岩二丁目かがやき公園 | 東新小岩2-15-1 | H31.3.31 | 7,077.56 |
| 152 | 飯塚なかよし公園 | 西水元1-25-1 | H31.3.31 | 2,030.99 |
| 153 | 青戸七丁目共和公園 | 青戸7-32-1 | H31.4.7 | 2,623.76 |
| 154 | 奥戸一丁目鬼塚公園 | 奥戸1-28 | R3.3.26 | 1,827.78 |

(公園課)

イ 条例設置公園

条例設置公園面積総数=62,080.16(単位:m²)

(令和5年4月1日現在)

| 番号 | 施設名 | 所在地 | 開設年月日 | 公園面積 |
|----|-----------|-----------|----------|-----------|
| 1 | 小菅西公園 | 小菅1-2-1 | S58.4.1 | 22,030.16 |
| 2 | 小菅東スポーツ公園 | 小菅3-1-1 | S63.10.8 | 37,350.97 |
| 3 | 間栗公園 | 西新小岩2-1-4 | H8.3.25 | 2,699.03 |

(公園課)

ウ 児童遊園

児童遊園面積総数＝85,547.26 (単位：㎡)

(令和5年4月1日現在)

| | 施設名 | 所在地 | 公園面積 |
|----|-------------|-----------------|----------|
| 1 | 下小松 児童遊園 | 新小岩2-4-13 | 282.61 |
| 2 | 柴又八幡神社 児童遊園 | 柴又3-30-23 | 1,287.77 |
| 3 | 金蓮院 児童遊園 | 東金町3-23-13 | 199.21 |
| 4 | 諏訪 児童遊園 | 立石8-2-6 | 332.16 |
| 5 | 白髭神社 児童遊園 | 四つ木2-18-17 | 448.56 |
| 6 | 熊野神社 児童遊園 | 立石8-44-31 | 396.69 |
| 7 | 堀切 児童遊園 | 堀切2-25-18 | 945.10 |
| 8 | 白鷺 児童遊園 | 東四つ木3-24-10 | 812.24 |
| 9 | 新宿一丁目 児童遊園 | 新宿1-2-3 | 1,160.00 |
| 10 | 金町駅北口 児童遊園 | 東金町1-28-1 | 667.74 |
| 11 | さくら 児童遊園 | 亀有5-59-8 | 138.18 |
| 12 | 柴原 児童遊園 | 金町1-10-5 | 840.25 |
| 13 | 南奥戸 児童遊園 | 奥戸2-43-2 | 292.35 |
| 14 | 青葉 児童遊園 | 青戸4-20-7 | 300.04 |
| 15 | 新道口 児童遊園 | 白鳥4-19-10 | 1,087.25 |
| 16 | 親和 児童遊園 | 東堀切1-14-25 | 866.11 |
| 17 | 桜道 児童遊園 | 柴又4-5-8 | 472.27 |
| 18 | みどり 児童遊園 | 白鳥1-4-20 | 1,367.66 |
| 19 | 細田町 児童遊園 | 細田3-17-18 | 379.63 |
| 20 | 亀青 児童遊園 | 亀有2-9-11 | 310.45 |
| 21 | 小鳩 児童遊園 | 亀有1-5-2 | 318.41 |
| 22 | 双葉 児童遊園 | 東堀切2-28-3 | 1,018.28 |
| 23 | 立石 児童遊園 | 立石8-37-17 | 462.47 |
| 24 | 砂原 児童遊園 | 亀有4-24-11 | 966.60 |
| 25 | 大曲り 児童遊園 | 西亀有2-41-10 | 803.47 |
| 26 | 町並 児童遊園 | 新宿5-2-8 | 687.59 |
| 27 | 若草 児童遊園 | 亀有2-6-18 | 438.48 |
| 28 | 原田 児童遊園 | 東金町2-21-10 | 618.00 |
| 29 | 西亀有 児童遊園 | 西亀有2-37-1 | 464.19 |
| 30 | こやの新 児童遊園 | 堀切4-50-4 | 328.90 |
| 31 | 堀切赤門 児童遊園 | 堀切5-46-4 | 462.82 |
| 32 | 東金町 児童遊園 | 東金町1-33-20 | 188.56 |
| 33 | 大池 児童遊園 | 新宿2-15-9 | 315.03 |
| 34 | 細田四丁目 児童遊園 | 細田4-15-11 | 499.15 |
| 35 | 柴又第一 児童遊園 | 柴又7-17-1 | 432.54 |
| 36 | 堀切橋 児童遊園 | 堀切4-26-1 | 357.14 |
| 37 | 東立石 児童遊園 | 東立石4-45-5 | 413.41 |
| 38 | しらゆき 児童遊園 | 新宿4-25-2 | 656.90 |
| 39 | 梅田 児童遊園 | 立石4-31-11 | 249.53 |
| 40 | ひばりが丘 児童遊園 | 柴又5-29-20 | 330.72 |
| 41 | 古谷野 児童遊園 | 西新小岩5-3-15 | 421.74 |
| 42 | 新宿四丁目 児童遊園 | 新宿4-23-1 | 375.67 |
| 43 | 堀切七丁目 児童遊園 | 堀切7-30-7 | 537.51 |
| 44 | 堀切東 児童遊園 | 堀切1-39-14 | 634.71 |
| 45 | 青戸南 児童遊園 | 青戸2-15-2、青戸2-17 | 851.83 |
| 46 | 堀切四丁目 児童遊園 | 堀切4-3-11 | 882.56 |
| 47 | 小菅西 児童遊園 | 小菅1-8-9 | 581.49 |
| 48 | 小松橋 児童遊園 | 新小岩4-37-2 | 389.87 |
| 49 | 住吉 児童遊園 | 高砂8-7-7 | 604.93 |
| 50 | 柴又六丁目 児童遊園 | 柴又6-26-8 | 534.87 |

| | 施設名 | 所在地 | 公園面積 |
|----|--------------|-------------|----------|
| 51 | 須磨 児童遊園 | 東新小岩8-20-15 | 1,080.03 |
| 52 | 宝町南 児童遊園 | 宝町1-18-7 | 330.60 |
| 53 | 掘八 児童遊園 | 堀切8-6-13 | 475.83 |
| 54 | 東金町四丁目 児童遊園 | 東金町4-38-6 | 760.00 |
| 55 | 平和橋 児童遊園 | 西新小岩5-15-1 | 815.79 |
| 56 | 細田一丁目 児童遊園 | 細田1-21-9 | 798.00 |
| 57 | 鎌倉二丁目 児童遊園 | 鎌倉2-2-8 | 327.00 |
| 58 | 堀切加波良 児童遊園 | 堀切6-30-7 | 503.78 |
| 59 | 奥戸三丁目 児童遊園 | 奥戸3-26-21 | 347.81 |
| 60 | 高砂宮前 児童遊園 | 高砂2-13-13 | 497.30 |
| 61 | 東金町七丁目 児童遊園 | 東金町7-2-3 | 334.73 |
| 62 | 大向 児童遊園 | 東金町8-17-13 | 673.22 |
| 63 | 三谷稲荷 児童遊園 | 東新小岩8-16-10 | 677.92 |
| 64 | 末広 児童遊園 | 金町4-22-1 | 265.13 |
| 65 | 奥戸一丁目 児童遊園 | 奥戸1-20-11 | 439.00 |
| 66 | 内野橋 児童遊園 | 新宿5-22-10 | 300.00 |
| 67 | 細田東 児童遊園 | 細田4-39-2 | 331.57 |
| 68 | 東四つ木諏訪 児童遊園 | 東四つ木4-24-8 | 395.14 |
| 69 | 半田 児童遊園 | 東金町4-28-4 | 407.05 |
| 70 | 亀田 児童遊園 | 奥戸6-18-15 | 520.78 |
| 71 | 高砂南 児童遊園 | 高砂3-1-35 | 348.30 |
| 72 | 立石一丁目 児童遊園 | 立石1-21-6 | 512.67 |
| 73 | 北野 児童遊園 | 柴又2-4-6 | 307.91 |
| 74 | 鎌倉東 児童遊園 | 鎌倉4-28-18 | 573.43 |
| 75 | 四つ木五丁目 児童遊園 | 四つ木5-20-10 | 396.70 |
| 76 | 堀切中央 児童遊園 | 堀切2-40-6 | 326.63 |
| 77 | きねがわ 児童遊園 | 東四つ木3-44-15 | 714.73 |
| 78 | 川端南 児童遊園 | 東立石1-23-9先 | 396.56 |
| 79 | 上平井西 児童遊園 | 西新小岩3-21-10 | 580.00 |
| 80 | 新小岩二丁目 児童遊園 | 新小岩2-20-17 | 178.93 |
| 81 | 堀切南 児童遊園 | 堀切1-6-30 | 423.87 |
| 82 | こえど 児童遊園 | 金町5-4-8 | 748.18 |
| 83 | 上千葉香取 児童遊園 | 堀切8-18-3 | 750.00 |
| 84 | 東堀切二丁目 児童遊園 | 東堀切2-20-3 | 453.24 |
| 85 | 吾妻 児童遊園 | 西水元4-5-7 | 752.80 |
| 86 | 東四つ木 児童遊園 | 東四つ木3-6-11 | 264.45 |
| 87 | 東金町五丁目 児童遊園 | 東金町5-30-3 | 239.74 |
| 88 | 松原 児童遊園 | 小菅1-27-2 | 379.16 |
| 89 | 亀有一丁目 児童遊園 | 亀有1-22-6 | 678.00 |
| 90 | 木根川東 児童遊園 | 東四つ木1-4-16 | 1,379.99 |
| 91 | あおぞら 児童遊園 | 亀有1-3-15 | 886.34 |
| 92 | 青戸七丁目 児童遊園 | 青戸7-16-8 | 859.30 |
| 93 | 青戸八丁目 児童遊園 | 青戸8-27-15 | 420.00 |
| 94 | 南水元一丁目 児童遊園 | 南水元1-24-4 | 1,107.00 |
| 95 | 東金町すみれ 児童遊園 | 東金町2-7-14 | 447.56 |
| 96 | 東新小岩四丁目 児童遊園 | 東新小岩4-4-16 | 554.85 |
| 97 | 道上 児童遊園 | 亀有4-31-9 | 717.98 |
| 98 | 亀有あさひ 児童遊園 | 亀有2-11-5 | 590.53 |
| 99 | しろふね 児童遊園 | 白鳥3-2-2 | 273.67 |

(次ページへ続く)

(公園課)

ウ 児童遊園（続き）（単位：㎡）

（令和5年4月1日現在）

| | 施設名 | 所在地 | 公園面積 |
|-----|--------------|------------|----------|
| 100 | 東金町いずみ児童遊園 | 東金町5-33-18 | 462.81 |
| 101 | こやのひまわり児童遊園 | 堀切4-42-6 | 681.99 |
| 102 | 愛苑児童遊園 | 奥戸9-1-5 | 186.18 |
| 103 | しらぎく児童遊園 | 白鳥3-29-10 | 586.45 |
| 104 | 金町わかくさ児童遊園 | 金町3-12-8 | 563.07 |
| 105 | 東四つ木なかよし児童遊園 | 東四つ木2-17-3 | 362.78 |
| 106 | 南水元ふれあい児童遊園 | 南水元1-25-7 | 848.96 |
| 107 | 高砂一丁目児童遊園 | 高砂1-20-13 | 1,118.95 |
| 108 | 新宿五丁目児童遊園 | 新宿5-18-5 | 153.16 |
| 109 | 半田ふじみ児童遊園 | 東金町4-30-3 | 713.63 |
| 110 | 青戸三丁目東児童遊園 | 青戸3-22-23先 | 534.69 |
| 111 | 東水元三丁目児童遊園 | 東水元3-12-3 | 462.73 |
| 112 | かわばた新田児童遊園 | 東四つ木2-4-20 | 353.46 |
| 113 | 青戸三丁目西児童遊園 | 青戸3-10-11先 | 1,778.43 |
| 114 | 白鳥東さわやか児童遊園 | 白鳥3-17-3 | 561.65 |
| 115 | 白鳥東なかよし児童遊園 | 白鳥3-20-8 | 413.16 |
| 116 | 柴又とまり木児童遊園 | 柴又6-10-15 | 407.40 |
| 117 | みんなのひろば児童遊園 | 鎌倉2-31-1 | 475.00 |
| 118 | 四つ木三丁目児童遊園 | 四つ木3-6-10 | 332.92 |
| 119 | 西亀青児童遊園 | 青戸8-11-5 | 310.00 |
| 120 | 宝町西児童遊園 | 宝町1-15-8 | 389.93 |
| 121 | むつみ児童遊園 | 金町4-3-4 | 207.27 |
| 122 | 柴又四丁目児童遊園 | 柴又4-14-6 | 245.16 |
| 123 | 亀二児童遊園 | 亀有2-42-3 | 244.00 |
| 124 | 砂原中央児童遊園 | 西亀有3-40-1 | 281.78 |
| 125 | 大場川児童遊園 | 西水元6-22-4先 | 1,250.19 |
| 126 | 柴又七丁目児童遊園 | 柴又7-11-7 | 902.54 |
| 127 | 立石かんすけ児童遊園 | 立石8-28-2 | 307.70 |
| 128 | 西亀有四丁目児童遊園 | 西亀有4-24-5 | 280.63 |
| 129 | 八十児童遊園 | 東金町2-9-9 | 798.58 |

| | 施設名 | 所在地 | 公園面積 |
|-----|---------------|-------------|--------|
| 130 | かみこまつ児童遊園 | 東新小岩4-3-14 | 403.05 |
| 131 | 柴又北児童遊園 | 柴又7-5-4 | 394.96 |
| 132 | 東金町亀が岡児童遊園 | 東金町2-5-8 | 387.03 |
| 133 | つくし児童遊園 | 東金町2-31-11 | 351.20 |
| 134 | 鷹之堤児童遊園 | 金町4-11-16 | 694.94 |
| 135 | 小合上町児童遊園 | 東水元4-4-7 | 895.30 |
| 136 | 新柴又児童遊園 | 柴又5-30-4先 | 391.70 |
| 137 | 白鳥東にこにこ児童遊園 | 白鳥3-7-4 | 196.61 |
| 138 | 宝町一丁目児童遊園 | 宝町1-4-1 | 407.17 |
| 139 | 協栄いずみ児童遊園 | 金町4-12-16 | 862.38 |
| 140 | 東堀切一丁目児童遊園 | 東堀切1-11-10 | 388.06 |
| 141 | ほんでんなかよし児童遊園 | 立石3-20-2 | 492.18 |
| 142 | 鎌倉北児童遊園 | 鎌倉3-28-15 | 541.96 |
| 143 | 青戸南自然の広場 | 青戸6-31-4 | 636.16 |
| 144 | 東新小岩二丁目東児童遊園 | 東新小岩2-6-14 | 400.00 |
| 145 | 東新小岩二丁目西児童遊園 | 東新小岩2-1-10 | 223.40 |
| 146 | 西井堀橋児童遊園 | 東新小岩6-21-2 | 900.23 |
| 147 | 星のひろば児童遊園 | 東四つ木4-40-6 | 319.16 |
| 148 | 中原児童遊園 | 立石6-7-3 | 524.45 |
| 149 | しぶえ南児童遊園 | 東四つ木3-34-15 | 779.14 |
| 150 | 小谷野しょうぶ児童遊園 | 堀切4-60-12 | 747.39 |
| 151 | かまくらいなり児童遊園 | 鎌倉3-28-4 | 236.40 |
| 152 | 東立石あおぞら児童遊園 | 東立石1-5-7 | 537.97 |
| 153 | 青戸七丁目東児童遊園 | 青戸7-30-7 | 187.91 |
| 154 | さつき児童遊園 | 東堀切2-17-1 | 560.85 |
| 155 | 青戸六丁目つばさ児童遊園 | 青戸6-40 | 625.03 |
| 156 | ぜんざ橋児童遊園 | 小菅1-35 | 455.33 |
| 157 | みなみ広場 | 東四つ木4-15-7 | 472.97 |
| 158 | 新小岩二丁目小松菜児童遊園 | 新小岩2-2-12 | 362.29 |

（公園課）

(3) 保存樹木・樹林の指定

(令和5年4月1日現在)

| | | |
|----|---------|--------|
| 樹木 | 所有者数(人) | 340 |
| | 樹木数(本) | 1,187 |
| 樹林 | 所有者数(人) | 24 |
| | 箇所数(箇所) | 26 |
| | 面積(㎡) | 35,490 |

(環境課)

*「街路樹」は、4 交通に掲載している。

*「区民農園」は、8 産業に掲載している。

(4) 生垣化

(単位:m)

(各年度末現在)

| | 総数 | 昭和58年度～平成29年度 | 平成30年度 | 令和元年度 | 令和2年度 | 令和3年度 | 令和4年度 |
|----|-------|---------------|--------|-------|-------|-------|-------|
| 延長 | 7,920 | 7,777 | 18 | 25 | 26 | 11 | 63 |

注:総数は、昭和58年度から令和4年度末までの積算。

(環境課)

(5) 水路の埋立て

(単位:m)

(各年度末現在)

| | 総数 | 昭和48年度～平成29年度 | 平成30年度 | 令和元年度 | 令和2年度 | 令和3年度 | 令和4年度 |
|----|---------|---------------|--------|-------|-------|-------|-------|
| 延長 | 165,632 | 165,632 | - | - | - | - | - |

注:総数は、昭和48年度から令和4年度末までの積算。

(道路補修課)

(6) 自然保護区域

(令和5年4月1日現在)

| 名称 | 水元さくら堤自然保護区域 | 大場川中州自然保護区域 |
|-------|-------------------|------------------------|
| 指定内容 | フジバカマの自生地 | 自然植生群落、野鳥、昆虫 |
| 指定年月日 | H1.7.1 | H4.1.1(区域拡張H8.3.1) |
| 指定場所 | 水元公園4番先 水元さくら堤 | 西水元六丁目22番先 大場川河川敷中州 |
| 指定面積 | 約400㎡ | 約12,200㎡ |

(環境課)

(7) 河川

(令和5年4月1日現在)

| 区分 | 延長(m) |
|------|------------|
| 一級河川 | 31,170 |
| 準用河川 | 3,600 |
| 公開渠 | 8,809 |
| 共暗渠 | 22,193 |
| 溝 | その他 85,572 |
| 渠 | 総数 116,574 |

(公園課・道路管理課)

(8) 自然再生区域

(令和5年4月1日現在)

| 名称 | 古隅田川自然再生区域 |
|-------|--|
| 指定年月日 | H9.3.31(区域拡張H11.10.15) |
| 指定場所 | 小菅四丁目20番先から 小菅三丁目4番先まで (古隅田川・元隅田橋から 足立区大六天排水場脇まで) |
| 指定面積 | 約6,102㎡ 延長約615m |

| 名称 | 曳舟川自然再生区域 (宝町・四つ木五丁目地区) |
|-------|--------------------------------------|
| 指定年月日 | H13.3.31 |
| 指定場所 | 四つ木五丁目6番先から 四つ木五丁目25番先まで (3区間) |
| 指定面積 | 約2,284㎡ 延長約196m |

| 名称 | 曳舟川自然再生区域 (四つ木地区) |
|-------|---------------------------------------|
| 指定年月日 | H9.10.3 |
| 指定場所 | 四つ木二丁目2番先から 四つ木一丁目24番先まで (橋梁除く) |
| 指定面積 | 約1,000㎡ 延長約200m |

| 名称 | 葛飾あらかわ水辺公園 自然再生区域 |
|-------|---|
| 指定年月日 | H12.3.31 |
| 指定場所 | 西新小岩三丁目35番先から 新小岩一丁目1番先まで 荒川左岸河川敷 |
| 指定面積 | 約66,000㎡ 延長約1,200m |

| 名称 | 曳舟川自然再生区域 (亀有・白鳥・お花茶屋地区) |
|-------|---------------------------------------|
| 指定年月日 | H11.4.1 |
| 指定場所 | お花茶屋二丁目21番先から 亀有一丁目27番先まで (5区間) |
| 指定面積 | 約6,000㎡ 延長約590m |

| 名称 | 西水元水辺の公園 自然再生区域 |
|-------|--|
| 指定年月日 | H19.3.31 |
| 指定場所 | 西水元三丁目1番先から 西水元一丁目5番先まで 西水元水辺の公園内ワンド |
| 指定面積 | 約3,400㎡ 延長約100m |

(環境課)

6 生活環境保全

(1) 公害問題苦情・陳情受付件数

ア 年度別・現象受付件数

(単位：件)

(各年度末現在)

| 項目 | 年度 | 平成30年度 | 令和元年度 | 令和2年度 | 令和3年度 | 令和4年度 | |
|----|----|--------|-------|-------|-------|-------|-----|
| 総 | 数 | 229 | 259 | 483 | 381 | 315 | |
| ば | い | 煙 | 8 | 6 | 10 | 7 | 3 |
| 粉 | じ | ん | 25 | 33 | 33 | 28 | 33 |
| 有 | 害 | ガ | - | - | 4 | 3 | - |
| 悪 | | 臭 | 28 | 43 | 55 | 51 | 43 |
| 汚 | | 水 | 1 | - | - | - | - |
| 騒 | | 音 | 122 | 139 | 255 | 205 | 166 |
| 振 | | 動 | 36 | 27 | 59 | 43 | 49 |
| 地 | 盤 | 沈 | - | - | 1 | - | - |
| 土 | 壤 | 汚 | - | 1 | - | - | - |
| そ | の | 他 | 9 | 10 | 66 | 44 | 21 |

(環境課)

イ 年度別・発生源別受付件数

(単位：件)

(各年度末現在)

| 項目 | 年度 | 平成30年度 | 令和元年度 | 令和2年度 | 令和3年度 | 令和4年度 | | | |
|----|----|--------|-------|-------|-------|-------|-----|----|---|
| 総 | 数 | 185 | 226 | 403 | 381 | 268 | | | |
| 工 | 場 | 23 | 22 | 22 | 24 | 6 | | | |
| 指 | 定 | 作 | 業 | 場 | 3 | 4 | 5 | 3 | 3 |
| 建 | 設 | 作 | 業 | 71 | 82 | 113 | 141 | 96 | |
| 一 | 般 | 88 | 118 | 263 | 213 | 163 | | | |

(環境課)

(2) 大気汚染(水元一般環境大気測定局)

| | | 平成30年度 | 令和元年度 | 令和2年度 | 令和3年度 | 令和4年度 |
|--------|--------------------------|--------|-------|-------|-------|-------|
| 一酸化炭素 | 年平均値(ppm) | 0.2 | 0.1 | 0.1 | 0.3 | 0.3 |
| | 環境基準達成状況 | ○ | ○ | ○ | ○ | ○ |
| 二酸化窒素 | 年平均値(ppm) | 0.015 | 0.013 | 0.014 | 0.013 | 0.013 |
| | 環境基準達成状況 | ○ | ○ | ○ | ○ | ○ |
| 二酸化硫黄 | 年平均値(ppm) | 0.001 | 0.001 | 0.001 | 0.001 | 0.001 |
| | 環境基準達成状況 | ○ | ○ | ○ | ○ | ○ |
| オキシダント | 年平均値(ppm) | 0.030 | 0.030 | 0.030 | 0.027 | 0.030 |
| | 環境基準達成状況 | × | × | × | × | × |
| 浮遊粒子状物 | 年平均値(mg/m ³) | 0.017 | 0.015 | 0.014 | 0.010 | 0.012 |
| | 環境基準達成状況 | ○ | ○ | ○ | ○ | ○ |

注1：水元大気総合測定室の測定結果(オキシダントは5時～20時の測定値)による。

注2：オキシダントの環境基準は短期的評価。その他は長期的評価により達成状況を示す。

注3：年平均値と環境基準達成状況とは対応していない。

(環境課)

(3) ダイオキシン類調査 (単位：大気pg-TEQ/m³、土壌pg-TEQ/g)

| 項目(調査地点) | 環境基準値 | 平成30年度 | 令和元年度 | 令和2年度 | 令和3年度 | 令和4年度 |
|----------|---------|--------|-------|-------|--------|-------|
| 大気(水元) | 0.6以下 | 0.044 | 0.026 | 0.014 | ... | ... |
| 大気(立石) | 0.6以下 | 0.033 | 0.029 | 0.018 | ... | ... |
| 土壌 | 1,000以下 | ... | ... | 1.400 | 15.000 | ... |

注1：pg(ピコグラム)：1兆分の1グラムを表す単位

注2：TEQ：毒性等量の略でダイオキシン類の量を最も毒性の強い2,3,7,8-四塩化ジベンゾ-パラ-ジオキシンの毒性に換算した値であることを示す。

注3：土壌は都の調査結果。令和2年度は細田、令和3年度は白鳥、令和4年度は調査対象外。

注4：大気中のダイオキシン類調査事業は令和2年度をもって終了。

(環境課)

(4) 空間放射線量

(各年度4月平均値)

| | 福島第一原発事故前の平均値 | 平成23年度 | 平成24年度 | 平成25年度 | 平成26年度 | 平成27年度 | 平成28年度 | 平成29年度 | 平成30年度 | 令和元年度 |
|-------------|---------------|--------|--------|--------|--------|--------|--------|--------|--------|-------|
| 平均値 (μSv/h) | 0.028~0.079 | 0.17 | 0.16 | 0.10 | 0.08 | 0.07 | 0.06 | 0.06 | 0.05 | 0.05 |

| | 令和2年度 | 令和3年度 | 令和4年度 |
|-------------|-------|-------|-------|
| 平均値 (μSv/h) | 0.05 | 0.06 | 0.06 |

注1：福島第一原発事故前の平均値は新宿区で測定したものの。

注2：測定は平成23年6月に7か所で開始。平成23年12月から33か所測定に変更。令和3年4月から11か所測定に変更。

(環境課)

(5) 水質汚濁

BOD (生物化学的酸素要求量)

(単位：mg/l)

| 測定箇所 | 年度 | 環境基準 | 平成30年度 | 令和元年度 | 令和2年度 | 令和3年度 | 令和4年度 |
|-------------|-----|------|--------|-------|-------|-------|-------|
| 江戸川葛飾大橋 | 2以下 | 2以下 | 1.1 | 1.3 | 1.3 | 1.1 | 1.1 |
| 中川飯塚橋 | 5以下 | 5以下 | 2.6 | 2.2 | 2.7 | 3.2 | ... |
| | 5以下 | 5以下 | 2.4 | 1.7 | 2.6 | 2.7 | ... |
| | 5以下 | 5以下 | 1.6 | 1.6 | 1.8 | 1.9 | ... |
| 新中川細田橋 | 5以下 | 5以下 | 3.1 | 2.6 | 2.3 | 3.1 | 2.4 |
| 綾瀬川水戸橋 | 5以下 | 5以下 | ... | ... | ... | ... | ... |
| | 5以下 | 5以下 | 2.5 | 2.2 | 2.0 | 2.4 | 2.4 |
| 荒川堀切橋 | 5以下 | 5以下 | 2.0 | 2.0 | 2.1 | 1.4 | ... |
| 大場川葛三橋 | 5以下 | 5以下 | 3.8 | 4.8 | 3.7 | 4.1 | ... |
| 水元小合溜旧山王台公園 | - | - | 3.6 | 4.4 | 5.1 | 4.0 | 4.2 |
| | - | - | 6.3 | 6.4 | 6.6 | 5.0 | 5.4 |
| | - | - | 5.5 | 4.9 | 5.4 | 4.5 | 4.3 |

注1：年度平均値

注2：飯塚橋、高砂橋、堀切橋、平和橋及び葛三橋の最新年度の測定値は未公表。

注3：大場川の水域類型の指定に係る環境基準値の設定は、平成29年4月1日より適用。

注4：綾瀬川水戸橋については平成29年までで調査を終了した。

(環境課)

(6) 道路騒音

(単位：デシベル)

| 調査場所 | 時間区分 年度 | 昼間 (6~22時) | | | | | 夜間 (22時~翌6時) | | | | |
|--------------------|------------|------------|-------|-------|-------|-------|--------------|-------|-------|-------|-------|
| | | 平成30年度 | 令和元年度 | 令和2年度 | 令和3年度 | 令和4年度 | 平成30年度 | 令和元年度 | 令和2年度 | 令和3年度 | 令和4年度 |
| 1 国道6号(金町3丁目) | | 71 | ... | 70 | 71 | ... | 68 | ... | 67 | 68 | ... |
| 2 国道6号(四つ木5丁目) | | ... | 71 | ... | ... | 67 | ... | 70 | ... | ... | 65 |
| 3 国道298号(東金町8丁目) | | 58 | ... | ... | 59 | ... | 56 | ... | ... | 57 | ... |
| 4 都道60号(奥戸2丁目) | | ... | 65 | ... | ... | 63 | ... | 62 | ... | ... | 59 |
| 5 都道307号(西水元5丁目) | | ... | ... | 67 | ... | ... | ... | 64 | ... | ... | ... |
| 6 都道307号(水元3丁目) | | 60 | ... | ... | 60 | ... | 55 | ... | ... | 55 | ... |
| 7 都道307号(柴又4丁目) | | 62 | ... | ... | 64 | ... | 59 | ... | ... | 59 | ... |
| 8 都道308号(小菅1丁目) | | ... | 63 | ... | ... | 69 | ... | 61 | ... | ... | 65 |
| 9 都道308号(堀切3丁目) | | ... | ... | 64 | ... | ... | ... | 61 | ... | ... | ... |
| 10 都道308号(東立石2丁目) | | ... | 62 | ... | ... | 62 | ... | 58 | ... | ... | 57 |
| 11 都道315号(東新小岩3丁目) | | ... | ... | 69 | ... | ... | ... | 65 | ... | ... | ... |
| 12 都道318号(亀有3丁目) | | ... | 68 | ... | ... | 67 | ... | 65 | ... | ... | 65 |
| 13 都道318号(高砂1丁目) | | 71 | ... | 71 | 68 | ... | 69 | ... | 68 | 66 | ... |
| 14 都道450号(堀切2丁目) | | ... | 68 | ... | ... | 68 | ... | 66 | ... | ... | 66 |
| 15 都道450号(東四つ木1丁目) | | 63 | ... | ... | 64 | ... | 58 | ... | ... | 61 | ... |
| 16 区道408号(水元1丁目) | | ... | ... | 64 | ... | ... | ... | 59 | ... | ... | ... |

注1：等価騒音レベル

注2：毎年6地点ごとにローテーションで調査を実施。

注3：調査場所9 都道308号の令和2年度数値は、道路工事のため近傍(堀切2丁目)での測定値

(環境課)

7 資源循環の促進

(1) かつしかエコライフプラザ

(令和5年4月1日現在)

| 所在地 | 開設年月日 | 建築年月 | 建築延面積(m ²) | 利用状況 | | | | |
|---------|----------|-------|------------------------|-----------|-------------|-----------------|---------------|------------|
| | | | | 来場者数(人) | | | リユース家具提供件数(件) | 研修室利用件数(件) |
| | | | | 展示・学習コーナー | 日用不用品販売コーナー | リユース家具展示・販売コーナー | | |
| 立石1-9-1 | H23.6.30 | H23.2 | 1,052.00 | 13,603 | 67,517 | 12,217 | 9,319 | 524 |

注：利用状況は令和4年度のもの。

(リサイクル清掃課)

(2) 資源回収量

(単位：kg)

(令和4年度)

| 総数 | 回収品目 | | | | | | | | |
|------|------------|-----------|-----------|-----------|--------|---------|---------|-----------|-----------|
| | 新聞 | 雑誌 | 段ボール | 紙ハック | スチール缶 | アルミ缶 | びん類 | ペットボトル | |
| 総数 | 24,405,081 | 3,767,882 | 4,440,496 | 5,802,047 | 66,435 | 814,672 | 344,735 | 2,821,420 | 1,805,346 |
| 集団回収 | 5,039,252 | 2,009,752 | 1,229,906 | 1,463,907 | 3,565 | 47,514 | 215,949 | 1,617 | - |
| 行政回収 | 19,365,829 | 1,758,130 | 3,210,590 | 4,338,140 | 62,870 | 767,158 | 128,786 | 2,819,803 | 1,805,346 |

| 総数 | 回収品目 | | | | |
|------|--------|-------------|--------|--------|-----------|
| | 食品トレイ | プラスチック製容器包装 | 蛍光管 | 乾電池 | その他 |
| 総数 | 61,930 | 3,163,300 | 26,350 | 14,190 | 1,276,278 |
| 集団回収 | - | - | - | - | 67,042 |
| 行政回収 | 61,930 | 3,163,300 | 26,350 | 14,190 | 1,209,236 |

(清掃事務所)

(3) その他のリサイクル

(令和4年度)

| 区分 | 数量 |
|-----------------------------------|-----|
| 剪定枝葉(m ²) (チップ・堆肥) | - |
| 自転車(台) | 447 |

(公園課、交通政策課)

*「公衆便所」は4 交通に掲載している。

(4) ごみ収集処理量

(各年度末現在)

| 区分 | | 年度 | 平成30年度 | 令和元年度 | 令和2年度 | 令和3年度 | 令和4年度 |
|-----------|---------------|--------|---------|---------|---------|---------|---------|
| 対象世帯数(世帯) | | | 232,716 | 236,127 | 238,544 | 239,673 | 243,196 |
| 年間収集量(t) | | | 83,366 | 84,214 | 86,514 | 83,771 | 80,657 |
| ごみ収集量(t) | 1日当たり | | 269.7 | 271.7 | 280.0 | 270.9 | 260.7 |
| | 1か月当たり | | 6,947.2 | 7,017.8 | 7,209.5 | 6,980.9 | 6,721.5 |
| 内訳 | 可燃ごみ(燃やすごみ) | 1日当たり | 249.7 | 250.4 | 257.5 | 250.9 | 243.1 |
| | | 1か月当たり | 6,430.7 | 6,488.3 | 6,651.4 | 6,482.4 | 6,279.5 |
| | 不燃ごみ(燃やさないごみ) | 1日当たり | 10.8 | 11.3 | 11.3 | 8.9 | 7.3 |
| | | 1か月当たり | 278.5 | 269.3 | 269.1 | 211.8 | 174.8 |
| 粗大ごみ | 1日当たり | 9.2 | 10.0 | 11.2 | 11.1 | 10.3 | |
| | 1か月当たり | 238.0 | 260.2 | 289.0 | 286.7 | 267.2 | |

(リサイクル清掃課)

注：収集対象世帯数は各月1日現在で住民基本台帳に登録された数(外国人世帯を含む)の年度平均。

(5) 動物死体処理件数

(単位：件)

(各年度末現在)

| 区分 | 年度 | 平成30年度 | 令和元年度 | 令和2年度 | 令和3年度 | 令和4年度 |
|--------|----|--------|-------|-------|-------|-------|
| 年間処理件数 | | 1,037 | 1,058 | 938 | 906 | 861 |
| 1日当たり | | 3.3 | 3.2 | 2.8 | 2.9 | 2.7 |
| 1か月当たり | | 86.4 | 88.2 | 78.2 | 75.5 | 71.7 |

(清掃事務所)

注：処理件数には飼い主の届出によるもののほか、私有地及び都道上で飼い主不明のものを含む。

8 産業

(1) 産業別事業所・従業者数

| 産業大分類 | 区分 | 事業所数 | 従業者数(人) |
|-------|-------------------|--------|---------|
| A | 農業，林業 | 10 | 47 |
| B | 漁業 | - | - |
| C | 鉱業，採石業，砂利採取業 | 1 | 3 |
| D | 建設業 | 1,342 | 11,350 |
| E | 製造業 | 2,329 | 14,491 |
| F | 電気・ガス・熱供給・水道業 | 10 | 422 |
| G | 情報通信業 | 139 | 527 |
| H | 運輸業，郵便業 | 350 | 9,197 |
| I | 卸売業，小売業 | 3,349 | 28,856 |
| J | 金融業，保険業 | 176 | 2,542 |
| K | 不動産業，物品賃貸業 | 1,531 | 4,410 |
| L | 学術研究，専門・技術サービス業 | 567 | 3,002 |
| M | 宿泊業，飲食サービス業 | 1,797 | 11,683 |
| N | 生活関連サービス業，娯楽業 | 1,277 | 5,873 |
| O | 教育，学習支援業 | 503 | 8,909 |
| P | 医療，福祉 | 1,625 | 27,065 |
| Q | 複合サービス事業 | 50 | 511 |
| R | サービス業（他に分類されないもの） | 762 | 8,266 |
| S | 公務（他に分類されないものを除く） | 65 | 4,267 |
| 総数 | | 15,883 | 141,421 |

(2) 卸売業事業所数・従業者数・年間販売額

| 産業中分類 | 区分 | 事業所数 | 従業者数(人) | 年間販売額(百万円) |
|------------------|----|------|---------|------------|
| 各種商品卸売業 | | 6 | 58 | 2,889 |
| 繊維・衣服等卸売業 | | 42 | 185 | 6,029 |
| 飲食料品卸売業 | | 67 | 497 | 22,702 |
| 建築材料，鉱物・金属材料等卸売業 | | 192 | 1,575 | 103,462 |
| 機械器具卸売業 | | 146 | 1,282 | 54,683 |
| その他の卸売業 | | 179 | 2,102 | 198,798 |
| 総数 | | 632 | 5,699 | 388,562 |

(3) 小売業事業所数・従業者数・年間販売額

| 産業中分類 | 区分 | 事業所数 | 従業者数(人) | 年間販売額(百万円) |
|----------------|----|-------|---------|------------|
| 各種商品小売業 | | 10 | 939 | 22,602 |
| 繊維・衣服・身の回り品小売業 | | 234 | 1,110 | 13,861 |
| 飲食料品小売業 | | 703 | 10,017 | 130,386 |
| 機械器具小売業 | | 203 | 1,584 | 47,071 |
| 無店舗小売業 | | 65 | 510 | 15,343 |
| その他の小売業 | | 688 | 3,802 | 72,121 |
| 総数 | | 1,903 | 17,962 | 301,385 |

注1：(1)～(3)は、総務省・経済産業省「令和3年経済センサス活動調査」による。

注2：事業所数及び従業者数は、令和3年6月1日現在、年間販売額は令和2年1月～12月実績のもの。

注3：「年間販売額」は単位未満を四捨五入しているため、数値の合計が総数と異なる場合がある。

(政策企画課)

(4) 産業中分類別事業所数・従業者数・製造品出荷額

| 産業中分類 | 区分 | 事業所数 | 従業者数(人) | 製造品出荷額等(万円) |
|--------------------|----|------|---------|-------------|
| 総数 | | 878 | 8,119 | 16,435,709 |
| 食品製造業 | | 30 | 536 | 1,851,599 |
| 飲料・たばこ・飼料製造業 | | - | - | - |
| 繊維工業 | | 26 | 238 | 286,211 |
| 木材・木製品製造業（家具を除く） | | 3 | 12 | 7,585 |
| 家具・装備品製造業 | | 15 | 71 | 117,046 |
| パルプ・紙・紙加工品製造業 | | 29 | 456 | 2,822,752 |
| 印刷・同関連業 | | 59 | 512 | 794,053 |
| 化学工業 | | 16 | 201 | 451,395 |
| プラスチック製品製造業（別掲を除く） | | 97 | 830 | 1,771,788 |
| ゴム製品製造業 | | 52 | 515 | 599,924 |
| なめし革・同製品・毛皮製造業 | | 34 | 311 | 367,658 |
| 窯業・土石製品製造業 | | 7 | 78 | 322,601 |
| 鉄鋼業 | | 2 | 7 | x |
| 非鉄金属製造業 | | 14 | 58 | 717,771 |
| 金属製品製造業 | | 218 | 1,717 | 2,432,626 |
| はん用機械器具製造業 | | 22 | 235 | 360,060 |
| 生産用機械器具製造業 | | 98 | 736 | 1,008,831 |
| 業務用機械器具製造業 | | 24 | 227 | 334,460 |
| 電子部品・デバイス・電子回路製造業 | | 5 | 47 | 59,732 |
| 電気機械器具製造業 | | 23 | 494 | 868,764 |
| 情報通信機械器具製造業 | | 1 | 18 | x |
| 輸送用機械器具製造業 | | 15 | 91 | 58,568 |
| その他の製造業 | | 88 | 729 | 1,076,865 |

注1：総務省・経済産業省「令和3年経済センサス活動調査」による。

注2：事業所数及び従業者数は、令和3年6月1日現在、製造品出荷額等は、令和2年1月～12月実績のもの。

注3：個人経営の事業所は、調査の対象としていない。

注4：事業所数の少ない業種で、該当の事業所が特定できる恐れのある場合、非公表(x)とされる。

(政策企画課)

(5) 中小企業融資あっせん

(各年度末現在)

| 年 度 | あ っ せ ん | | 貸 付 | | 貸 付 / あ っ せ ん (%) | 貸 付 目 標 金 額 (千 円) | 貸 付 金 額 / 貸 付 目 標 金 額 (%) |
|--------|--------------|----------------|--------------|----------------|---------------------------|---------------------------|-----------------------------------|
| | 件 数 (件) | 金 額 (千 円) | 件 数 (件) | 金 額 (千 円) | | | |
| 平成30年度 | 1,310 | 10,987,920 | 1,175 | 9,633,330 | 89.7 | 4,800,000 | 200.7 |
| 令和元年度 | 1,530 | 13,130,540 | 1,257 | 10,368,400 | 82.2 | 4,800,000 | 216.0 |
| 2 | 3,838 | 28,883,500 | 3,212 | 22,924,409 | 83.7 | 4,800,000 | 477.6 |
| 3 | 3,659 | 38,055,960 | 3,166 | 29,640,678 | 86.5 | 4,800,000 | 617.5 |
| 4 | 2,786 | 32,392,260 | 2,408 | 23,822,370 | 86.4 | 4,800,000 | 496.3 |

(産業経済課)

(6) 農家・農地面積

(各年8月1日現在)

| 年 度 | 農 家 数 | 従 事 者 (人) | 農 地 面 積 (ア ー ル) | | | 1 戸 当 たり 農 地 面 積 (ア ー ル) |
|-------|-------|----------------|-------------------|--------------|------------------|----------------------------------|
| | | | 総 数 | 田 | 畑 | |
| 平成30年 | 170 | 422 | 3,656 (5,438) | - (4,400) | 3,656 (1,038) | 21.5 |
| 令和元年 | 168 | 416 | 3,583 (5,438) | - (4,400) | 3,583 (1,038) | 21.3 |
| 2 | 167 | 408 | 3,495 (5,472) | - (4,366) | 3,495 (1,106) | 20.9 |
| 3 | 167 | 396 | 3,453 (5,467) | - (4,361) | 3,453 (1,106) | 20.7 |
| 4 | 163 | 379 | 3,410 (5,432) | - (4,341) | 3,410 (1,091) | 20.9 |

注：() 内は外数字で区外農地面積

(産業経済課)

(7) 区民農園

(令和5年4月1日現在)

| | |
|------------------------|--------|
| 面 積 (m ²) | 20,641 |
| 箇 所 数 (箇 所) | 17 |
| 区 画 数 (区 画) | 903 |
| 土 地 提 供 者 (人) | 17 |

(環境課)

(8) 生産緑地

(単位：a) (各年度末現在)

| 年 度 | 面 積 |
|--------|-------|
| 平成30年度 | 2,622 |
| 令和元年度 | 2,584 |
| 2 | 2,515 |
| 3 | 2,488 |
| 4 | 2,422 |

(都市計画課)

(9) 地域産業振興会館（テクノプラザかつしか）

ア 施設

（令和5年4月1日現在）

| 施設名 | 所在地 | 開設年月日 | 建築年月 | 建築延面積 (㎡) | 大ホール収容 人数(人) |
|----------|---------|-----------|-------|--------------|-----------------|
| 地域産業振興会館 | 青戸7-2-1 | S63.10.25 | S63.9 | 6,096.87 | 400~800 |

イ 利用状況

（令和4年度）

| 区分 | 展示ホール1 | 展示ホール2 | 大ホール | 第1会議室 | 第2会議室 | 第3会議室 |
|---------|--------|--------|---------|-------|-------|-------|
| 利用件数(件) | 567 | 506 | 588 | 817 | 274 | 504 |
| 利用人員(人) | 11,440 | 11,760 | 108,327 | 6,929 | 830 | 3,586 |

| 区分 | 和室1 | 和室2 | 視聴覚室 | パソコン ステーション |
|---------|-----|-----|-------|----------------|
| 利用件数(件) | 298 | 294 | 516 | - |
| 利用人員(人) | 207 | 188 | 5,675 | - |

注：同一団体が複数枠利用の場合、件数・人員とも延べ数で集計

（産業経済課）

(10) 勤労福祉会館

ア 施設

（令和5年4月1日現在）

| 施設名 | 所在地 | 開設年月日 | 建築年月 | 建築延面積 (㎡) |
|--------|----------|----------|-------|--------------|
| 勤労福祉会館 | 立石3-12-1 | S49.9.11 | S49.7 | 1,367.67 |

注：立石地区センター別館と共用

イ 利用状況

（令和4年度）

| 区分 | 大・小 会議室 | 和室 | 集 会 練 習 室 | 卓球室 | 多目的室 |
|---------|------------|----|-----------------------|-----|------|
| 利用件数(件) | 16 | 1 | 278 | 369 | 5 |

（産業経済課）

(11) 工場ビル

（令和4年度末現在）

| 施設名 | 所在地 | 開設年月日 | 建築年月 | 建築延面積 (㎡) | 室数 | 利用状況 |
|----------|------------|---------|-------|--------------|----|---------|
| | | | | | | 利用室数(室) |
| 東四つ木工場ビル | 東四つ木1-22-1 | H11.4.1 | H11.3 | 3,912.91 | 25 | 24 |

（産業経済課）

(12) 創業支援施設

（令和4年度末現在）

| 施設名 | 所在地 | 開設年月日 | 建築年月 | 建築延面積 (㎡) | 室数 | 利用状況 |
|-----------|-----------|---------|-------|--------------|----|---------|
| | | | | | | 利用室数(室) |
| 新小岩創業支援施設 | 新小岩3-25-1 | H16.2.1 | H16.1 | 911.85 | 14 | 9 |

（産業経済課）

(13) 「葛飾町工場物語」認定製品・技術

（単位：件）（令和4年度末現在）

| | 新規認定 | 累計 |
|----|------|----|
| 件数 | 3 | 96 |

（商工振興課）

* 「観光」は、[9] 観光、文化、地域活動に掲載している。

* 「区民相談（内職相談、中小企業相談、訪問（下請）相談）」は、[10] その他に掲載している。

[9] 観光、文化、地域活動

1 観光

静観亭・山本亭・観光文化センター

(令和5年4月1日現在)

| 施設名 | 所在地 | 開設年月日 | 建築年月 | 建築延面積 (㎡) | 室数 (室) | 利用状況 | | |
|----------|-----------|----------|-------|--------------|-----------|---------|---------|---------|
| | | | | | | 利用件数(件) | 利用室数(室) | 利用人員(人) |
| 静観亭 | 堀切2-19-1 | S35.6.1 | S58.5 | 403.96 | 5 | 71 | 129 | 733 |
| 山本亭 | 柴又7-19-32 | H3.4.2 | … | 635.36 | 3 茶室1棟 | 9 | 9 | 138 |
| 観光文化センター | 柴又6-22-19 | H9.11.16 | H9.10 | 1,985.73 | | | | |

注：利用状況は令和4年度のもの。

(公園課・観光課)

2 文化・芸術

(1) 区指定・登録文化財

(単位：件)

(令和5年4月1日現在)

| 区分 | 総数 | 有形文化財 | 無形文化財 | 有形民俗文化財 | 無形民俗文化財 | 史跡 | 名勝 | 天然記念物 |
|-------|-----|-------|-------|---------|---------|----|----|-------|
| 指定文化財 | 94 | 60 | 2 | 19 | 2 | 4 | 1 | 6 |
| 登録文化財 | 104 | 65 | - | 32 | 2 | 1 | - | 4 |

(生涯学習課)

(2) 文化会館(かつしかシンフォニーヒルズ)

ア 施設

(令和5年4月1日現在)

| 所在地 | 開設年月日 | 建築年月 (引渡し) | 建築延面積(㎡) | 建築延面積内訳(㎡) | | 収容定数 | |
|----------|---------|---------------|-----------|------------|----------|-------|------|
| | | | | 本館 | 別館 | 大ホール | 小ホール |
| 立石6-33-1 | H4.5.23 | H4.4 | 18,841.35 | 14,044.68 | 4,796.67 | 1,318 | 298 |

(文化国際課)

イ 利用状況

(単位：日)

(令和4年度)

| 区分 | 大ホール | 小ホール | リハーサル室 | ギャラリー1 | ギャラリー2 | 第1レクリエーションルーム | 第2レクリエーションルーム | ビジュアルルーム |
|------|------|------|--------|--------|--------|---------------|---------------|----------|
| 利用日数 | 262 | 264 | 203 | 204 | 175 | 226 | 210 | 219 |

| 区分 | ローズ | カトレア | ローレル | チェリー | コスモス | ひびき | メヌエット | コンチェルト |
|------|-----|------|------|------|------|-----|-------|--------|
| 利用日数 | 193 | 275 | 173 | 188 | 188 | 103 | 137 | 154 |

| 区分 | レインボー | ラベンダー | ライラック | パンジー | アトリエ |
|------|-------|-------|-------|------|------|
| 利用日数 | 211 | 169 | 194 | 144 | 33 |

(文化国際課)

(3) 亀有文化ホール(かめありリリオホール)

ア 施設

(令和5年4月1日現在)

| 所在地 | 開設年月日 | 建築年月 (引渡し) | 建築延面積(㎡) | 収容定数 (ホール) |
|----------|--------|---------------|----------|---------------|
| 亀有3-26-1 | H8.6.1 | H8.3 | 6,408.91 | 640(含立見30) |

注：建築延面積は共用部分を含む。

(文化国際課)

イ 利用状況

(単位：日)

(令和4年度)

| 区分 | ホール | 会議室 |
|------|-----|-----|
| 利用日数 | 272 | 136 |

(文化国際課)

* 「学校教育」、「生涯学習」及び「スポーツ、地域教育」は、[7] 子ども、教育に掲載している。

3 地域活動

(1) 地区センター（ホール）

（令和5年4月1日現在）

| | 施設名 | 所在地 | 開設年月日 | 建築年月 | 建築延面積（㎡） | 大ホール収容定員（人） | 利用状況 |
|----|------------|------------|----------|--------|----------|-------------|-------------|
| | | | | | | | ホール延利用件数（件） |
| 1 | 金町地区センター | 東金町1-22-1 | S58.5.3 | S58.3 | 2,437.20 | 200 | 854 |
| 2 | 高砂地区センター | 高砂3-1-39 | S62.10.1 | S62.7 | 1,941.20 | 170 | 577 |
| 3 | 堀切地区センター | 堀切3-8-5 | S63.2.1 | S62.11 | 2,118.53 | 140 | 700 |
| 4 | 四つ木地区センター | 宝町1-1-22 | H5.10.8 | H5.7 | 1,548.92 | 200 | 283 |
| 5 | 青戸地区センター | 青戸5-20-6 | H7.3.1 | H7.1 | 2,306.72 | 154 | 752 |
| 6 | 亀有地区センター | 亀有3-26-1 | H8.6.1 | H8.2 | 1,494.80 | 130 | 1,116 |
| 7 | 東立石地区センター | 東立石2-15-7 | H9.2.19 | H9.1 | 1,037.95 | 120 | 291 |
| 8 | 東四つ木地区センター | 東四つ木1-20-4 | H9.3.25 | H9.2 | 1,244.60 | 120 | 1,148 |
| 9 | 新小岩地区センター | 新小岩2-17-1 | H11.4.1 | H11.3 | 1,482.24 | 135 | 641 |
| 10 | 新小岩北地区センター | 東新小岩6-21-1 | H13.4.1 | H13.3 | 1,260.48 | 135 | 475 |
| 11 | 南綾瀬地区センター | 堀切7-8-22 | H16.7.1 | H16.2 | 1,211.21 | 200 | 802 |

注1：高砂地区センター、堀切地区センター、亀有地区センター、新小岩地区センター、新小岩北地区センターの建築延面積は、区民事務所又は区民サービスコーナー及び地域集会室の面積を含む。

注2：金町地区センター建築延面積は、区民事務所、地域集会室、休日応急診療所面積を含む。

注3：青戸地区センター建築延面積は、地域集会室、青戸しょうぶ、青戸地区図書館の面積を含む。

注4：利用状況は令和4年度のもの。

（地域振興課）

(2) 地区センター（地域集会室）

（令和5年4月1日現在）

| | 施設名 | 所在地 | 開設年月日 | 建築年月 | 建築延面積（㎡） | 利用状況 |
|----|------------|--------------|---------|--------|----------|----------------|
| | | | | | | 一日当たり平均利用人員（人） |
| 1 | 金町地区センター | 東金町1-22-1 | H12.4.1 | S58.3 | 421.60 | 56.3 |
| 2 | 高砂地区センター | 高砂3-1-39 | H12.4.1 | S62.7 | 662.76 | 49.5 |
| 3 | 堀切地区センター | 堀切3-8-5 | H12.4.1 | S62.11 | 744.82 | 127.0 |
| 4 | 四つ木地区センター | 宝町1-1-22 | H12.4.1 | H5.7 | 565.85 | 51.9 |
| 5 | 青戸地区センター | 青戸5-20-6 | H12.4.1 | H7.1 | 556.14 | 96.1 |
| 6 | 亀有地区センター | 亀有3-26-1 | H12.4.1 | H8.2 | 378.57 | 162.1 |
| 7 | 東立石地区センター | 東立石2-15-7 | H12.4.1 | H9.1 | 388.17 | 52.3 |
| 8 | 東四つ木地区センター | 東四つ木1-20-4 | H12.4.1 | H9.2 | 396.00 | 63.9 |
| 9 | 新小岩地区センター | 新小岩2-17-1 | H12.4.1 | H11.3 | 774.62 | 103.9 |
| 10 | 新小岩北地区センター | 東新小岩6-21-1 | H13.4.1 | H13.3 | 750.22 | 145.1 |
| 11 | 立石地区センター | 立石4-23-17 | H13.4.1 | H22.1 | 453.60 | 28.0 |
| 12 | 柴又地区センター | 柴又1-38-2 | H13.4.1 | S53.5 | 286.36 | 25.6 |
| 13 | 南綾瀬地区センター | 堀切7-8-22 | H13.4.1 | H16.2 | 1,011.12 | 148.7 |
| 14 | お花茶屋地区センター | お花茶屋2-1-12 | H13.4.1 | S56.7 | 254.80 | 27.1 |
| 15 | 新宿地区センター | 新宿4-1-10 | H13.4.1 | S57.3 | 232.92 | 24.9 |
| 16 | 水元地区センター | 水元3-13-22 | H13.4.1 | S58.3 | 251.60 | 28.4 |
| 17 | 西水元地区センター | 西水元5-3-1-101 | H13.4.1 | S58.10 | 250.00 | 24.4 |
| 18 | 奥戸地区センター | 奥戸3-9-17 | H13.4.1 | S59.3 | 246.50 | 28.7 |
| 19 | 東金町地区センター | 東金町5-33-6 | H13.4.1 | S59.3 | 262.51 | 21.3 |

注1：立石地区センターの所在地は、平成22年12月までは立石7-1-1

注2：南綾瀬地区センターの所在地は、平成16年6月まで堀切6-28-5

注3：利用状況は令和4年度のもの。

（地域振興課）

(3) 集い交流館

(令和5年4月1日現在)

| 1 | 施設名 | 所在地 | 開設年月日 | 建築年月 | 建築延面積(m ²) | 利用状況 |
|----|----------------|----------------|-----------|--------|------------------------|----------------|
| | | | | | | 一日当たり平均利用人員(人) |
| 1 | 亀有集い交流館 | 亀有1-24-3 | S53.4.1 | S49.5 | 177.85 | 34.0 |
| 2 | 新小岩北集い交流館 | 東新小岩5-16-2 | S54.4.25 | S54.2 | 299.18 | 22.2 |
| 3 | たつみ集い交流館 | 西新小岩2-1-4 | S56.11.4 | S56.11 | 277.61 | 14.8 |
| 4 | 末広集い交流館 | 金町5-4-1 | S57.4.1 | S55.3 | 188.78 | 18.8 |
| 5 | 水元集い交流館 | 東水元1-7-3 | S57.6.1 | S57.6 | 163.33 | 35.6 |
| 6 | 西青戸集い交流館 | 青戸7-15-2 | S59.3.24 | S59.3 | 228.26 | 31.1 |
| 7 | 宝町集い交流館 | 宝町2-38-19 | S59.10.15 | S59.9 | 318.50 | 16.2 |
| 8 | 新宿防災コミュニティセンター | 新宿5-20-18 | S60.5.1 | S60.3 | 587.37 | 25.6 |
| 9 | 青戸高架下集い交流館 | 立石6-38-13地先 | S62.4.1 | S62.3 | 253.50 | 35.4 |
| 10 | 西亀有集い交流館 | 西亀有2-11-1 | S63.9.6 | S63.9 | 266.86 | 23.8 |
| 11 | 新小岩南集い交流館 | 新小岩1-17-6 | H元.4.1 | H元.3 | 265.53 | 69.1 |
| 12 | 亀有北集い交流館 | 亀有5-14-18 | H2.4.14 | H2.3 | 253.50 | 25.6 |
| 13 | 木根川集い交流館 | 東四つ木1-8-4 | H2.4.20 | H2.3 | 278.04 | 18.3 |
| 14 | 南綾瀬第二集い交流館 | 堀切5-38-4 | H3.4.14 | H3.3 | 266.52 | 17.8 |
| 15 | 高砂北集い交流館 | 高砂5-6-7 | H3.10.26 | H3.9 | 216.79 | 30.6 |
| 16 | 東奥戸集い交流館 | 奥戸4-20-11 | H4.10.19 | H4.9 | 256.00 | 20.1 |
| 17 | 亀有東集い交流館 | 亀有5-48-13 | H5.4.12 | H5.3 | 180.00 | 17.1 |
| 18 | 南水元集い交流館 | 南水元4-13-24 | H5.7.1 | H5.5 | 290.00 | 22.3 |
| 19 | 奥戸しらすぎ集い交流館 | 奥戸3-17-4-102 | H6.3.17 | H6.3 | 297.65 | 32.3 |
| 20 | 亀が岡集い交流館 | 東金町2-5-20-109 | H7.3.13 | H7.3 | 241.51 | 28.9 |
| 21 | 金町つつみ集い交流館 | 金町3-51-11 | H7.11.6 | H7.10 | 238.94 | 12.2 |
| 22 | 白鳥集い交流館 | 白鳥4-16-5 | H8.3.14 | H8.2 | 280.00 | 29.0 |
| 23 | 幸田集い交流館 | 西水元3-11-1 | H8.4.1 | H7.11 | 268.60 | 15.6 |
| 24 | 洪江集い交流館 | 東四つ木4-44-2-102 | H8.6.1 | H8.6 | 329.00 | 30.2 |
| 25 | さくらみち集い交流館 | 鎌倉3-20-4 | H8.11.20 | H8.10 | 210.00 | 17.9 |
| 26 | 上平井集い交流館 | 西新小岩3-36-4 | H9.7.25 | H9.6 | 269.94 | 10.1 |
| 27 | 細田集い交流館 | 細田4-23-5 | H12.4.1 | H12.3 | 278.86 | 24.2 |
| 28 | いづか集い交流館 | 南水元1-20-8 | H18.4.1 | H18.3 | 294.84 | 22.8 |

注：利用状況は令和4年度のもの。

(地域振興課)

(4) 憩い交流館

(令和5年4月1日現在)

| 1 | 施設名 | 所在地 | 開設年月日 | 建築年月 | 建築延面積(m ²) | 利用状況 | 併設施設 |
|----|-----------|------------|-----------|--------|------------------------|----------------|----------------|
| | | | | | | 一日当たり平均利用人員(人) | |
| 1 | 堀切憩い交流館 | 堀切1-23-6 | S45.9.15 | S45.9 | 240.27 | 15.4 | |
| 2 | 白鳥憩い交流館 | 白鳥3-32-6 | S47.6.1 | S47.6 | 258.41 | 17.8 | 保育園・児童館 |
| 3 | 柴又憩い交流館 | 柴又2-4-5 | S49.10.1 | S49.10 | 319.41 | 17.3 | 児童館・学童保育 |
| 4 | 中道憩い交流館 | 西亀有1-2-7 | S50.5.1 | S50.5 | 319.57 | 14.4 | 児童館・学童保育 |
| 5 | 東金町憩い交流館 | 東金町5-22-18 | S51.5.1 | S51.5 | 394.35 | 15.1 | 児童館・学童保育 |
| 6 | 鎌倉憩い交流館 | 鎌倉2-6-20 | S52.5.4 | S52.5 | 390.27 | 21.2 | 児童館・学童保育 |
| 7 | 末広憩い交流館 | 金町5-4-1 | S55.5.1 | S55.5 | 369.60 | 25.1 | 児童館・学童保育・集い交流館 |
| 8 | 青戸中央憩い交流館 | 青戸6-16-12 | S56.5.1 | S56.5 | 355.23 | 19.9 | 児童館・学童保育 |
| 9 | 小菅憩い交流館 | 小菅3-6-1 | S56.5.1 | S56.5 | 472.10 | 12.8 | 学童保育 |
| 10 | たつみ憩い交流館 | 西新小岩2-1-4 | S56.11.2 | S56.11 | 473.11 | 31.3 | 保育園・学童保育・集い交流館 |
| 11 | 新宿憩い交流館 | 新宿1-5-6 | S58.11.30 | S58.11 | 421.98 | 13.2 | |
| 12 | 西奥戸憩い交流館 | 奥戸1-12-1 | S59.4.21 | S59.4 | 249.60 | 16.7 | 児童館・学童保育 |
| 13 | 東奥戸憩い交流館 | 奥戸4-20-11 | S59.6.27 | S59.6 | 309.74 | 15.0 | 児童館・学童保育 |
| 14 | 宝町憩い交流館 | 宝町2-38-19 | S59.10.15 | S59.10 | 377.81 | 36.3 | 集い交流館 |
| 15 | 砂原憩い交流館 | 西亀有3-12-1 | S59.11.12 | S59.11 | 469.08 | 14.0 | |
| 16 | 水元憩い交流館 | 水元4-6-15 | H6.2.1 | H6.2 | 381.00 | 21.7 | 子ども発達センター分室 |

注：利用状況は令和4年度のもの。

(地域振興課)

(5) 学び交流館

(令和5年4月1日現在)

| 施設名 | 所在地 | 開設年月日 | 建築年月 | 建築延面積(m ²) | 利用状況 | |
|---------|-----------|----------|-------|------------------------|----------------|----------------|
| | | | | | 1日当たり平均利用件数(件) | 1日当たり平均利用人数(人) |
| 亀有学び交流館 | お花茶屋3-5-6 | S54.9.1 | S54.9 | 1,830.11 | 18.8 | 171.2 |
| 水元学び交流館 | 南水元2-13-1 | H元.4.1 | S54.3 | 2,443.44 | 12.8 | 122.0 |
| 柴又学び交流館 | 柴又5-33-8 | S59.9.27 | S59.9 | 2,001.12 | 42.4 | 177.1 |

注：利用状況は令和4年度のもの。

(地域振興課)

(6) 新小岩地域活動センター(にこわ新小岩)

(令和5年4月1日現在)

| 施設名 | 所在地 | 開設年月日 | 建築年月 | 建築延面積(m ²) | 利用状況 | |
|---------------------|------------|--------|---------|------------------------|----------------|----------------|
| | | | | | 1日当たり平均利用件数(件) | 1日当たり平均利用人数(人) |
| 新小岩地域活動センター(にこわ新小岩) | 西新小岩4-33-2 | R4.8.1 | R4.3.28 | 3,405.74 | 121 | 426 |

注：利用状況は令和4年度のもの。

(地域振興課)

(7) 金町駅前活動センター(カナマチぷらっと)

(令和5年4月1日現在)

| 所在地 | 開設年月日 | 利用状況 |
|-------------------|----------|---------|
| | | 入館者数(人) |
| 金町6-5-1 ヘルメット金町3階 | R3.11.13 | 119,245 |

注：利用状況は令和4年度のもの。

(政策企画課)

(8) 地域団体・各種民間奉仕者

(令和5年4月1日現在)

| 区分 | 団体数 | 人員(人) | | 所管課 |
|------------|-----|--------|-------|------------|
| | | 男 | 女 | |
| 町会自治会 | 241 | … | | 地域振興課 |
| 保護司会 | 1 | 82 | 45 | 地域振興課 |
| 消防団 | 2 | 846 | | 地域防災課 |
| 青少年委員 | 1 | 30 | 43 | 地域教育課 |
| 青少年育成地区委員会 | 19 | 1,647 | | 地域教育課 |
| 人権擁護委員 | - | 8 | 7 | 人権推進課 |
| 行政相談委員 | - | 3 | 4 | すぐやる課 |
| 明るい選挙推進委員 | 1 | 189 | | 選挙管理委員会事務局 |
| 民生委員・児童委員 | 19 | 104 | 267 | 福祉管理課 |
| 高齢者クラブ | 135 | 2,696 | 5,448 | 高齢者支援課 |
| 介護支援サポーター | - | 112 | 509 | 高齢者支援課 |
| スポーツ推進委員 | 1 | 31 | 21 | 生涯スポーツ課 |
| 体育協会 | 41 | 24,548 | | 生涯スポーツ課 |
| 地域スポーツクラブ | 2 | 38 | 57 | 生涯スポーツ課 |
| スポーツ少年団 | 5 | 97 | 43 | 生涯スポーツ課 |
| 子ども会 | 60 | 5,314 | | 地域教育課 |

* 「男女平等推進センター」及び「審議会等における女性の登用状況」は、
[5] 人権、多様性、平和に掲載している。

[10] その他

1 区民相談（専門相談）

（単位：件）

（各年度末現在）

| 相談種目 | 相談日 (曜日) | 相談会場 | 各年度の相談件数 | | | | |
|---------------------------|-------------|---------------------------|----------|-------|-------|-------|-------|
| | | | 平成30年度 | 令和元年度 | 令和2年度 | 令和3年度 | 令和4年度 |
| 法律相談 | 月～金 | 区民相談室他 | 1,829 | 1,770 | 1,470 | 1,496 | 1,800 |
| 税金相談 | 水 | 区民相談室 | 334 | 314 | 329 | 376 | 417 |
| 建築・リフォームなんでも相談 | 第1・3金 | 区民相談室 | 49 | 52 | 43 | 62 | 65 |
| 人権身の上相談 | 第2金 | 区民相談室 | 16 | 7 | - | - | 1 |
| 行政相談 | 第4木 | 区民相談室 | 52 | 64 | - | - | 57 |
| 青少年の生活相談 | 第1～4月 | 区民相談室 | 59 | 65 | 19 | 24 | 29 |
| 不動産取引相談 | 第2・4火 | 区民相談室 | 204 | 171 | 124 | 135 | 173 |
| 登記・測量相談 | 第3木 | 区民相談室 | 88 | 100 | 67 | 96 | 98 |
| 交通事故相談 | 月～金 | 区民相談室 | 460 | 333 | 261 | 262 | 264 |
| 住宅修繕相談 | 月～金 | 区民相談室 | 140 | 185 | 135 | 172 | 179 |
| 区政・一般相談 | 月～金 | 区民相談室 | 4,453 | 3,875 | 3,337 | 3,191 | 3,641 |
| 外国人生活相談 | 月 | 区民相談室 | 188 | 188 | 166 | 149 | 163 |
| 外国人の入国・在留・帰化・就労等 手続き相談 | 第2金 | 区民相談室 | - | 23 | 20 | 22 | 24 |
| 年金・社会保険・労働問題相談 | 第2木 | 区民相談室 | 50 | 37 | 9 | 41 | 44 |
| 遺言書・遺産分割協議書の書き方相談 | 第1・3火 | 区民相談室 | 145 | 134 | 128 | 139 | 148 |
| 成年後見センター出張相談 | 第2・4火 | 区民相談室 | 13 | 6 | 4 | 4 | 4 |
| 福祉サービス苦情調整 | (原則)金 | 福祉総合窓口相談室 | 11 | 15 | 17 | 24 | 10 |
| 内職相談 | 火・木 | しごと発見プラザかつしか(テクノプラザかつしか内) | 123 | 117 | 100 | 89 | 109 |
| 消費生活相談 | 月～金 | 消費生活センター | 3,587 | 3,769 | 3,869 | 3,520 | 3,524 |
| 中小企業相談 | 月～金 | テクノプラザかつしか他 | 1,244 | 1,705 | 8,363 | 4,935 | 3,496 |
| 訪問(下請)相談(窓口) | 月～金 | テクノプラザかつしか窓口 | 99 | 188 | 107 | 23 | 26 |
| 訪問(下請)相談(巡回) | 月～金 | 葛飾区内巡回 | 686 | 642 | 16 | 1 | 11 |
| 手話相談 | 月～金 | 障害福祉課 | 2,917 | 2,748 | 3,243 | 3,163 | 3,020 |
| 教育相談・いじめ電話相談 | 月～金 | 総合教育センター | 366 | 297 | 351 | 390 | 521 |
| 子どもと家庭の総合相談 | 月～土 | 子ども総合センター(金町子どもセンター含) | 1,589 | 1,764 | 2,562 | 2,601 | 2,603 |
| 妊娠・出産・産後 どうしようコー | 月～金 | 子ども総合センター | 64 | 72 | 52 | 53 | 26 |
| 悩みごと相談 | 月～金 | 男女平等推進センター | 809 | 764 | 879 | 897 | 794 |
| 法律相談 | 火 | 男女平等推進センター | 144 | 135 | 133 | 105 | 106 |
| 配偶者等からの暴力相談(DV相談) | 月・木 | 男女平等推進センター | 422 | 498 | 626 | 444 | 336 |
| LGBTs相談 | 土(月1回) | 男女平等推進センター | - | - | 6 | 10 | 9 |
| 高齢者就職相談 | 月～金 | ワークスかつしか(シニア活動支援センター内) | 1,470 | 1,445 | 1,467 | 1,600 | 1,473 |
| 若者相談(区民相談室) | 第4金 | 区民相談室 | - | 10 | 15 | 31 | 32 |
| 若者相談(巡回) | 第1～3・5火 | 葛飾区内巡回(地区センター等) | - | 17 | 51 | 129 | 105 |
| 若者相談(その他電話相談・訪問相談等) | 月～金 | 委託事業者 管理運営施設 | - | 31 | 75 | 193 | 366 |

2 庁舎・区民事務所等

(令和5年4月1日現在)

| 施設名 | 所在地 | 開設年月日 | 建築年月 | 建築延面積(m ²) | 備考 | |
|----------------|------------|----------|----------------------|------------------------|--|------|
| 本庁舎 (本館・新館) | 立石5-13-1 | S7.10.1 | 本館 S37.5 新館 S53.4 | 17,093.43 | 敷地面積(都分含) 18,370.24m ² S37移転、S53新館増築 | |
| 議会棟 | 立石5-13-1 | S7.10.1 | S37.5 | 1,403.75 | S37移転 | |
| 金町区民事務所 | 東金町1-22-1 | H13.4.1 | S58.3 | 153.45 | | |
| 亀有区民事務所 | 亀有3-26-1 | H13.4.1 | H8.3 | 315.32 | | |
| 新小岩北区民事務所 | 東新小岩6-21-1 | H13.4.1 | H13.3 | 264.10 | | |
| 高砂区民事務所 | 高砂3-1-39 | H13.4.1 | S62.7 | 329.00 | | |
| 堀切区民事務所 | 堀切3-8-5 | H13.4.1 | S62.11 | 297.00 | | |
| 水元区民事務所 | 水元3-13-22 | H13.4.1 | S58.3 | 259.08 | | |
| 柴又区民サビスコナ | 柴又1-38-2 | H13.4.1 | S53.5 | 252.60 | | |
| 新小岩区民サビスコナ | 新小岩2-17-1 | H13.4.1 | H11.3 | 257.00 | | |
| 四ツ木駅区民サビスコナ | 四つ木1-15-1 | H15.5.6 | ... | 72.25 | 賃貸物件 | |
| 南綾瀬区民サビスコナ | 堀切6-28-5 | H13.4.1 | S54.3 | 227.10 | S54改築 | |
| 福祉 事務所 | 西生活課 | 立石5-13-1 | H6.7.1 | ... | ... | 本庁舎内 |
| | 東生活課 | 金町1-6-24 | H6.7.1 | S59 | 1,094.44 | |
| すぐやる課分室 | 白鳥3-32-11 | H22.4.1 | H4.3 | 122.50 | | |
| 職員人材育成センター | 立石5-27-1 | H元.10.20 | H元.9 | 1,120.75 | | |
| 施設維持課 | 東新小岩8-9-18 | H26.4.1 | S61 | 1,038.81 | 管理事務所(H26.3.20取得 481.91m ²)を含む。 | |
| 道路補修課 | 立石4-34-4 | S60.5.1 | H29 | 1,425.70 | H21名称変更、H29移転 | |
| 道路保全事務所 | | S61.6.23 | | | 道路補修課内、H17名称変更、 H19移転、H29移転 | |
| 公園課 | 立石6-9-1 | S58.3.7 | S58 | 1,512.91 | H20名称変更 | |
| 公園管理所 | | S58.3.7 | | | 公園課内、H16名称変更 | |
| 清掃事務所 | 立石5-13-1 | S18.7.1 | S37.10 | 732.96 | H12移管、H17名称変更 | |
| 新宿分室 | 新宿3-17-5 | S47.4.1 | S47.3 | 1,405.52 | H12移管、H17名称変更 | |
| リサイクルセンター | 堀切4-6-12 | H3.7.1 | ... | 252.72 | H12.4.1移管、H23.4.1所管課変更 | |

注：かつしかエコライフプラザは〔8〕まちづくり、観光、産業（7 資源循環の促進）に掲載している。

3 公社

(令和5年4月1日現在)

| | |
|-------|--|
| 名称 | 葛飾区土地開発公社 |
| 設立年月日 | S63.4.8 |
| 目的 | 公共用地・公用地等の取得・管理・処分等を行うことにより、地域の秩序ある整備と区民福祉の増進に寄与すること。 |
| 事業 | <ul style="list-style-type: none"> ・公共用地、公用地等の取得 ・民間金融機関からの資金調達 ・区が買い取るまでの間の土地の管理 ・区への売渡し、借入金の償還 |
| 基本財産 | 10,000千円 |
| 役員 | 理事14人以内、監事2人 |
| 評議員 | 20人以内 |

(契約管財課)

* 「組織別事務分掌一覧」は、〔2〕選挙、区議会、執行機関に掲載している。