

高齢の方や障害のある方が住み慣れた場所で  
安心して暮らすために支援します

# 成年後見センターにお気軽にご相談ください

【担当課】 福祉管理課

## 成年後見制度利用支援事業

● 悪徳商法から親を守りたい

● 頼れる親族がないので自分の将来が心配

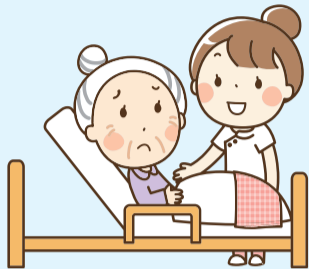

● 相続人に認知症の方がいるので遺産分割協議ができない



● 障害のある子どもの将来が心配



成年後見制度の相談や申し立て方法の案内、専門機関の紹介などの支援を行います。費用負担が困難な方には、成年後見制度申立費用と後見報酬費用の助成制度があります(収入や資産などの条件あり)。

### 成年後見制度とは

認知症や知的障害などによって物事を判断する能力が十分でない方について、家庭裁判所がその方の権利を守る援助者(成年後見人・保佐人・補助人)を選ぶことで、法律的に保護・支援する制度です。

## 訪問援助事業

● 通帳や印鑑を繰り返してなくしてしまう

● 公共料金を支払い忘れてしまう

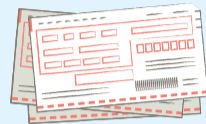

● 福祉サービスを利用したいけど、よく分からない

生活支援員が定期的に訪問し、福祉サービスの利用手続きや支払いのお手伝いをします(利用料がかかります)。利用条件など詳しくは、お問い合わせください。

## 相談事業

遺言や相続、福祉サービスなどの専門的な相談に弁護士、司法書士が無料でお答えします。

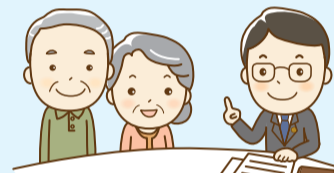

申し込み・  
問い合わせ

葛飾区成年後見センター(堀切3-34-1 ウェルピアかつしか内葛飾区社会福祉協議会)  
☎03-5672-2833(月~金曜日(祝日を除く)/午前8時30分~午後5時)

# がん検診の申し込みは、はなしょうぶコールへ

☎03-6758-2222(午前8時~午後8時/年中無休)

## 胃がん検診(エックス線検査)

【対象】 区内在住で、令和3年3月31日現在40歳以上(昭和56年3月31日生まれまで)の方

※次のいずれかに該当する方は対象になりません。

- ▶ 区の胃内視鏡検査を令和元年度に受診した方
- ▶ 胃の手術を受けた方
- ▶ 過去に胃の検査を受診して具合が悪くなった方
- ▶ 妊娠中の方

【内容・費用】

胃のレントゲン撮影(バリウムを使用) 1,000円

50歳以上の方の胃がん検診は、エックス線検査(バリウム)か、胃内視鏡検査(胃カメラ)のどちらか一方を選択して受診できます。胃内視鏡検査の申し込みも、はなしょうぶコールで受け付けています。なお、同年度内に両方の検査を受診することはできません。また、胃内視鏡検査を受診した翌年度は、エックス線検査を含め、区の胃がん検診は受診できません。

## 大腸がん検診

【対象】 区内在住で、令和3年3月31日現在40歳以上(昭和56年3月31日生まれまで)の方

【内容・費用】

便潜血反応検査 500円

いずれも

年度内に1回受診できます。

会場	検診日	定員
保健所 (青戸4-15-14健康プラザかつしか内)	12/17(木)・19(土)・22(火)、 1/26(火)	各日100人
金町保健センター (金町4-18-19)	12/23(水)、1/22(金)	各日100人
新小岩北地区センター (東新小岩6-21-1)	12/21(月)、1/21(木)	各日50人

いずれも受付時間は午前9時~10時30分

【申込方法】

はなしょうぶコールへ電話、またはハガキに希望検診名(「胃がん(エックス線)」「大腸がん」「胃がん(エックス線)・大腸がん両方」)・会場・検診日(第2希望まで)・住所・氏名(フリガナ)・生年月日・年齢・電話番号を書いて、希望検診月の前月の15日(必着)まで(多数抽選)。電子申請可。

受診票は検診月の前月末に送付します。

【ハガキ申し込み・担当課】

〒125-0062青戸4-15-14健康プラザかつしか内健康づくり課

持ち込み食品などの放射性物質検査を行っています(要予約)。詳しくは区ホームページをご覧ください。

【申し込み・担当課】 消費生活センター(立石5-27-1ウィメンズパル内) ☎03-5698-2316